

領収書等添付用紙

会派・議員名 佐藤光紀

【 令和2年 4月分請求分 】

使途項目	
調査研究費	研修費
広聴広報費	要請陳情等活動費
会議費	資料作成費
資料購入費	事務所費
事務費	人件費

整理 番号	支払年月日	支出額	按分 率	政務活動費 充当額	按分率の説明
2	4/10	3,240	50	1,620	事務所費と同率按分

※この様式には領収書1枚を添付してください。

領収書がはみ出す場合は、別紙として添付してください。(縮小しないでください。)

だんぜん|ダイソー
DAISO

お茶(ペットボトル) /

ダイソーなら三条大路店
TEL:080-4122-7959

<領収証>

2020年04月10日(金)09:35

レシートNo:0001

責:佐々野

☆2個でよりどり108円 (¥3,240※)

(2個¥108 × 30組)

小計 60点 ¥3,240

(8%内税対象額 ¥3,240)

(8%内税額 ¥240)

合計 ¥3,240 /

お預り合計 ¥3,300

お釣り ¥60

※印は軽減税率適用商品です。

いつもご利用ありがとうございます

返品・交換は、1週間以内に

レシートと商品をご持参下さい。

なお食品、印鑑、開封済・使用済

商品をご遠慮下さい。



店:001956 レシートNo:4811

領収書等添付用紙

会派・議員名 佐藤光紀

【 令和2年 4月分請求分 】

使途項目	
調査研究費	研修費
広聴広報費	要請陳情等活動費
会議費	資料作成費
資料購入費	事務所費
事務費	人件費

整理 番号	支払年月日	支出額	按分 率	政務活動費 充当額	按分率の説明
					事務所費と同率按分
4	4/15	110	50	55	

※この様式には領収書1枚を添付してください。

領収書がはみ出す場合は、別紙として添付してください。(縮小しないでください。)



711アファイル

毎度ありがとうございます
株式会社キャンドウ
近鉄生駒店

TEL: 0743-73-0103

2020年 4月15日(水) 10:31 No:0001

4906137695514
#FO1 クリアファイルA4 4
内 ¥110

小計		¥110
内税対象額	10.00%	¥110
(内税)	10.00%	¥10
合計		¥110
(内消費税等)		¥10

お預り ¥110
(消費税等 ¥10)



a2020041500012487a

「軽」は軽減税率(8%)適応商品

従業員:00252448:キコウ ミチ
取引No2487 1点買

領収書等添付用紙

会派・議員名 佐藤光紀

【 令和2年 4月分請求分 】

使途項目	
調査研究費 ・ 研修費 ・ 広聴広報費 ・ 要請陳情等活動費 会議費 ・ 資料作成費 ・ 資料購入費 ・ <u>事務所費</u> ・ 事務費 ・ 人件費	

整理 番号	支払年月日	支出額	按分 率	政務活動費 充当額	按分率の説明
					事務所賃借料と同率按分
5	4/15	7292	50	3646	

※この様式には領収書1枚を添付してください。

領収書がはみ出す場合は、別紙として添付してください。(縮小しないでください。)



4

年月日	摘要	支払金額(円)	振り当額(円)	差引残額(円)
02-01-15				

1				
2				
3				
4				
5				
6				
7				
8				
9				
10				
11				
12				
13				
14				
15				
16				
17				
18				
19				
20				
21				
22				
23				
24				
25				
26				
27				
28				
29				
30				
31				

02-04-15 / 電気 7,292 円

事務所1階 電気代 4月分

佐藤 光紀 様

店番

口座番号



領収書等添付用紙

会派・議員名 佐藤光紀

【 令和2年 4月分請求分 】

使途項目	
調査研究費 ・ 研修費 ・ 広聴広報費 ・ 要請陳情等活動費 会議費 ・ 資料作成費 ・ 資料購入費 ・ <u>事務所費</u> ・ 事務費 ・ 人件費	

整理 番号	支払年月日	支出額	按分 率	政務活動費 充当額	按分率の説明
					事務所賃借料と同率按分
6	4/15	328	50	164	

※この様式には領収書1枚を添付してください。

領収書がはみ出す場合は、別紙として添付してください。(縮小しないでください。)



4

年月日 02-01-15

摘要

支払金額(円)

充当金額(円)

差引残高(円)

1					
2					
3					
4					
5					
6					
7					
8					
9					
10					
11					
12					
13					
14					
15					
16					
17					
18					
19					
20					
21					
22					
23					
24					
25					
26					
27					
28					
29					
30					
31					
32					
33					
34					
35					
36					
37					
38					
39					
40					
41					
42					
43					
44					
45					
46					
47					
48					
49					
50					
51					
52					
53					
54					
55					
56					
57					
58					
59					
60					
61					
62					
63					
64					
65					
66					
67					
68					
69					
70					
71					
72					
73					
74					
75					
76					
77					
78					
79					
80					
81					
82					
83					
84					
85					
86					
87					
88					
89					
90					
91					
92					
93					
94					
95					
96					
97					
98					
99					
100					

02-04-15 電気 /

328 4ヵツ

事務所2階電気代 4月分

佐藤 光紀 様

店番

口座番号



領収書等添付用紙

会派・議員名 佐藤光紀

【 令和2年 4月分請求分 】

使途項目	
調査研究費	研修費 ・ 広聴広報費 ・ 要請陳情等活動費
会議費	資料作成費 ・ 資料購入費 ・ 事務所費 ・ 事務費 ・ 人件費

整理番号	支払年月日	支出額	按分率	政務活動費 充当額	按分率の説明
					7

※この様式には領収書1枚を添付してください。

領収書がはみ出す場合は、別紙として添付してください。(縮小しないでください。)

奈良県議会議員

領 収 証 佐藤光紀 様 No. _____

金額

¥30000-

内 訳	
現金	
小切手	/
手形	/
消費税額等(%)	

但 2020年度会費

2020年4月20日 上記正に領収いたしました

奈良ヒューライツ議員団

議長 川口正志

〒630-8133 奈良市大安寺1-23-1
奈良県人権センター2F

TEL 0742-64-1631 FAX 0742-64-1640



GR1619

奈良ヒューライツ年会費

領収書等添付用紙

会派・議員名 佐藤光紀

【 令和2年 4月分請求分 】

使途項目	
調査研究費	研修費
広聴広報費	要請陳情等活動費
会議費	資料作成費
資料購入費	事務所費
事務費	人件費

整理番号	支払年月日	支出額	按分率	政務活動費 充当額	按分率の説明
					事務所費と同率按分
8	4/21	440	50	220	

※この様式には領収書1枚を添付してください。

領収書がはみ出す場合は、別紙として添付してください。(縮小しないでください。)



ワッツ
新生駒いそかわ店
電話 0743-73-0320

奈良県生駒市 小明町1031 ｽ-ﾊﾞ-い
そかわ新生駒店敷地内

***** 領収書 *****

お買い上げありがとうございます。

2020年 4月21日 (火) 16時43分
POSNO.001 レシートNO.01483-902557



nobスティックのり3P(約9g)
単 100 2個 ¥200
PB.チャック付ホリ袋(薄め)A6
単 100 2個 ¥200

小計 4個 ¥400
外税消費税等 ¥40
お買い上げ合計 ¥440
(内消費税等 ¥40)

お買い上げ明細は上記のとおりです。

合 計 ¥440

お預り * 1 ¥10,000
お 金 勺 ¥9,560

10%対象 4個 ¥440
消費税 ¥40

○スティックのり

○整理袋

領収書等添付用紙

会派・議員名 佐藤光紀

【 令和2年 4月分請求分 】

使途項目	
調査研究費	研修費
広聴広報費	要請陳情等活動費
会議費	資料作成費
資料購入費	事務所費
事務費	人件費

整理番号	支払年月日	支出額	按分率	政務活動費 充当額	按分率の説明
9	4/24	3,837	50	1,918	政務活動と後援会活動で按分

※この様式には領収書1枚を添付してください。

領収書がはみ出す場合は、別紙として添付してください。(縮小しないでください。)



領収証

2020年04月分

No. 2- 30-0014-141

小明町556-3 1コーポもりおか

佐藤みつのり事務所様

銘柄	部	金額
毎日新聞朝刊※	1	3,837
合計		¥ 3,837

※は軽減税率対象品目

お知らせ

毎度ご購入有難うございます。
上記の通り領収致しました。

8%対象 ¥3,837(消費税 ¥284)

毎日新聞 生駒北販売所
〒630-0213
生駒市東生駒1-355
TEL: 0743-74-7077

4/24



毎日新聞 4月分

領収書等添付用紙

会派・議員名 佐藤光紀

【 令和2年 4月分請求分 】

使途項目	
調査研究費	研修費
広聴広報費	要請陳情等活動費
会議費	資料作成費
資料購入費	事務所費
事務費	人件費

整理番号	支払年月日	支出額	按分率	政務活動費 充当額	按分率の説明
					政務活動と後援会活動で按分
10	4/24	3,700	50	1,850	

※この様式には領収書1枚を添付してください。

領収書がはみ出す場合は、別紙として添付してください。(縮小しないでください。)



読売新聞

領収書

区域 お問合せNo.

8-1500068

佐藤光紀事務所

様

小明町556-3コーポもりおか102

2020年 4月 3,700円

上記の通り領収致しました。

内容	部数	金額
読売朝刊	3,700	

4/24 /
YC生駒北

生駒市俵口116-1
tel 0743-70-8533

領収印



★は軽減税率対象品目

読売新聞 4月分

領収書等添付用紙

会派・議員名 佐藤光紀 /

【 令和2年 4月分請求分 】

使途項目	
調査研究費	研修費
広聴広報費	要請陳情等活動費
会議費	資料作成費
資料購入費	事務所費
事務費	人件費

整理番号	支払年月日	支出額	按分率	政務活動費充当額	按分率の説明
11	4/24	104,356	50	52,178	①事務所賃借料…時間按分 ②水道代…事務所賃借料と同率按分

※この様式には領収書1枚を添付してください。

領収書がはみ出す場合は、別紙として添付してください。(縮小しないでください。)

NANTO BANK カードサービスご利用明細
いつもご利用いただきましてありがとうございます。

お取引内容	取扱店	ご利用年月日
振替振込予約	020	02-04-24
お取引銀行	お取引店	口座番号
0162		
お取引 (万円) 5千円 (千円) 硬貨円		
現金内訳	*** **	*
お取扱時分	お取引金額	手数料
15:42	¥104,356	¥0
残高	*	おつり *

○事務所賃借料 5月分
99,000円

○水道代 3~4月分
5,356円

銀行使用欄
0203 お振込日 2年 4月27日

ご案内またはお振込内容

南都銀行
モリオカ タケウ サマ
サトウ ミツノリ サマ /

合計 104,356円

裏面のご案内等もあわせてご覧ください。南都銀行

E72-107 2911 865×6×1,000 KCS

領収書等添付用紙

会派・議員名 佐藤光紀 ✓

【 令和2年 4月分請求分 】

使途項目	
調査研究費 ・ 研修費 ・ 広聴広報費 ・ 要請陳情等活動費 会議費 ・ 資料作成費 ・ 資料購入費 ・ <u>事務所費</u> ・ 事務費 ・ 人件費	

整理 番号	支払年月日	支出額	按分 率	政務活動費 充当額	按分率の説明
					事務所賃借料と同率按分
121	4/24	45,000	50	22,500	

※この様式には領収書1枚を添付してください。

領収書がはみ出す場合は、別紙として添付してください。(縮小しないでください。)

NANTO BANK カードサービスご利用明細
 いつもご利用いただきましてありがとうございます。

お取引内容	取扱店	ご利用年月日
振替振込予約	020	02-04-24
お取引銀行	お取引店	口座番号
0162		
お取引	1万円(枚) 5千円(枚) 千円(枚)	硬貨円
現金内訳	*** **	*
お取扱時分	お取引金額	手数料
15:43	¥45,000	¥0
残高		おつり
	*	*

事務所駐車場の
5月分

銀行使用額

0207 お振込日 2年 4月27日

ご案内またはお振込内容

南都銀行
 子ユウリヤク ヨウセンヨウ
 イコマビルサービス(カ サマ
 サトウ ミツノリ サマ

お受取人
ご依頼人

ETZ-107 2011 0005-6x1.000 KCS

裏面のご案内等もあわせてご覧ください。南都銀行

領収書等添付用紙

会派・議員名 佐藤光紀

【 令和2年 4月分請求分 】

使途項目	
調査研究費 ・ 研修費 ・ 広聴広報費 ・ 要請陳情等活動費 会議費 ・ 資料作成費 ・ 資料購入費 ・ 事務所費 ・ <u>事務費</u> ・ 人件費	

整理番号	支払年月日	支出額	按分率	政務活動費 充当額	按分率の説明
					事務所費と同率按分
13	4/27	5080	50	2540	

※この様式には領収書1枚を添付してください。

領収書がはみ出す場合は、別紙として添付してください。(縮小しないでください。)



5

02-04-22 02-04-27 口座振替 5,080

普通預金通帳 政

佐藤 光紀 様

店番

口座番号



70119-1料. 電話代 3月分 /

領収書等添付用紙

会派・議員名 佐藤光紀

【 令和2年4月請求分 】

使途項目	
調査研究費	研修費
広聴広報費	要請陳情等活動費
会議費	資料作成費
資料購入費	事務所費
事務費	人件費

整理番号	支払年月日	支出額	按分率	政務活動費 充当額	按分率の説明
					政務活動と後援会活動で按分
14	4/27	180,000	50	90,000	

※この様式には領収書1枚を添付してください。

領収書がはみ出す場合は、別紙として添付してください。(縮小しないでください。)

領 収 証

佐藤事務所 様 R2年4月27日

★ ¥180,000

但 スタッフ給料として(4月分) 雇用保険 540円
 上記正に領収いたしました 所得税 4050円
 市県民税 3900円

内 訳

税率	金額(税抜・税込)
10%	消費税額等
税率	金額(税抜・税込)
8%	消費税額等

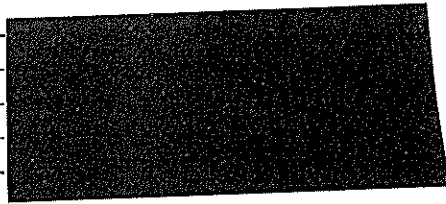

スタッフ給料4月分

振込明細と市県民税明細は次ページに添付

第12号様式 (第5条関係)

領収書等添付用紙

会派・議員名 佐藤光紀

【 令和2年4月請求分 】

使途項目	
調査研究費 ・ 研修費 ・ 広聴広報費 ・ 要請陳情等活動費 会議費 ・ 資料作成費 ・ 資料購入費 ・ 事務所費 ・ 事務費 ・ 人件費	

整理番号	支払年月日	支出額	按分率	政務活動費 充当額	按分率の説明

※この様式には領収書1枚を添付してください。

領収書がはみ出す場合は、別紙として添付してください。(縮小しないでください。)

奈良県 生駒市 個人市民税 個人県民税 領収証書公

市区町村コード 口座番号 加入者名

29209500960-5-960179 生駒市会計管理室

指定番号 71110672 5,300

令和2年4月

納入すべき金額が着の納入金額印の欄の金額と異なるときは、納入金額印の欄を横線で抹消し、納入金額印の欄に記入してください。

令和2年5月11日

納付金
給与金
退職金
延滞金
督促手数料
合計額

納入金額(1)に変更が生じた時のみ記入願います。

特別徴収票表
住所
氏名
生 佐藤みつり事務所 (佐藤 光紀) 様

2.4.27
南都銀行

653 9139

NANTO BANK カードサービスご利用明細

いつもご利用いただきましてありがとうございます。

お取引内容	取扱店	ご利用年月日
振替振込予約	782	02-04-27
お取引銀行	お取引店	口座番号
0162		
お取引	1万円(枚) 5千円(枚) 千円(枚)	現金円
現金内訳	*** ** *	*
お取扱時分	お取引金額	手数料
15:20	¥171,510	¥0
残高		おつり
		* *

銀行使用欄
0673 お振込日 2年 4月28日
ご案内またはお振込内容

南都銀行
サトウ ミツノリ サマ

お取引内容
お取引店
お取引金額

裏面のご案内等もあわせてご覧ください。南都銀行

市県民税 支払金額 5300円035 分 3900円

領収書等添付用紙

会派・議員名 佐藤光紀

【 令和2年 4月分請求分 】

使途項目	
調査研究費 ・ 研修費 ・ 広聴広報費 ・ 要請陳情等活動費	
会議費 ・ 資料作成費 ・ 資料購入費 ・ 事務所費 ・ 事務費 ・ 人件費	

整理 番号	支払年月日	支出額	按分 率	政務活動費 充当額	按分率の説明
					政務活動と後援会活動で按分
15	4/27	92,625	50	46,312	

※この様式には領収書1枚を添付してください。

領収書がはみ出す場合は、別紙として添付してください。(縮小しないでください。)

領 収 証

佐藤事務所様 令和2年4月27日

★ ¥ 92,625

但 事務員給料 4月分

上記正に領収いたしました

内 訳

税抜金額

消費税額等(%)

[Redacted] (控除)
 雇用保険 277円
 所得税 340円
 市県民税 1400円

事務員給料 4月分

振込明細、市県民税明細は次ページに添付

領収書等添付用紙

会派・議員名 佐藤光紀

【 令和2年 4月分請求分 】

使途項目	
調査研究費 ・ 研修費 ・ 広聴広報費 ・ 要請陳情等活動費 会議費 ・ 資料作成費 ・ 資料購入費 ・ 事務所費 ・ 事務費 ・ 人件費	

整理 番号	支払年月日	支出額	按分 率	政務活動費 充当額	按分率の説明
					政務活動と後援会活動で按分
15	4/27	24,273	50	12,136	

※この様式には領収書1枚を添付してください。

領収書がはみ出す場合は、別紙として添付してください。(縮小しないでください。)

NANTO BANK カードサービスご利用明細

いつもご利用いただきましてありがとうございます。

お取引内容	取扱店	ご利用年月日
振替振込予約	782	02-04-27
お取引銀行	お取引店	口座番号
0162		
お取引	1万円位	5千円位
現金内訳	***	***
お取扱時分	お取引金額	手数料
15:21	¥24,273	¥0
残高		おつり
	*	*

事務員給料 4月分

銀行使用種

0681 お振込日 2年 4月28日

ご案内またはお振込内容

南都銀行

サトウ ミツノリ サマ /

お振込人

裏面のご案内等もあわせてご覧ください。南都銀行

KCS 1.17 805×6×1,000 1.17 107-107-27-27

領収書等添付用紙

会派・議員名 佐藤光紀

【 令和2年 4月分請求分 / 】

使途項目	
調査研究費	研修費
広聴広報費	要請陳情等活動費
会議費	資料作成費
資料購入費	事務所費
事務費	人件費

整理番号	支払年月日	支出額	按分率	政務活動費 充当額	按分率の説明
					政務活動と後援会活動で按分
17	4/27	12555	50	6277	

※この様式には領収書1枚を添付してください。

領収書がはみ出す場合は、別紙として添付してください。(縮小しないでください。)

NANTO BANK カードサービスご利用明細

いつもご利用いただきましてありがとうございます。

お取引内容	取扱店	ご利用年月日
振替振込予約	782	02-04-27
お取引銀行	お取引店	口座番号
0162		
お取引	1万円(枚) 5千円(枚) 千円(枚)	硬貨円
現金内訳	*** **	*
お取扱時分	お取引金額	手数料
15:22	¥12,555	¥0
残高		おつり
	*	*

事務員給料 4月分

銀行使用欄

0685 お振込日 2年 4月28日

ご案内またはお振込内容

お南都銀行

サトウ ミツノリ サマ

ご依頼人

裏面のご案内等もあわせてご覧ください。南都銀行

SCB 111 805 X 6 X 1,000 KCS E72-107 111 805 X 6 X 1,000 KCS

領収書等添付用紙

会派・議員名 佐藤光紀

【 令和2年 4月分請求分 】

使途項目	
調査研究費 ・ 研修費 ・ 広聴広報費 ・ 要請陳情等活動費 会議費 ・ 資料作成費 ・ 資料購入費 ・ <u>事務所費</u> ・ 事務費 ・ 人件費	

整理 番号	支払年月日	支出額	按分 率	政務活動費 充当額	按分率の説明
					事務所賃借料と同率按分
18	4/30	23,100	50	11,550	

※この様式には領収書1枚を添付してください。

領収書がはみ出す場合は、別紙として添付してください。(縮小しないでください。)

領収証

領収証番号 2003315553

佐藤 光紀
奈良県議会議員 佐藤光紀事務所 様

領収金額	¥23,100
領収日	2020年04月30日

セコム株式会社



上記金額を領収いたしました。
詳細については明細をご確認ください。

印紙税申告納
付につき渋谷
税務署承認済

通信欄

【明細】

契約コード	ご契約対象/ご請求内容	発生日/対象期間	本体価格	税額	合計金額
NM718385	奈良県議会議員 佐藤光紀事務所 様 ご契約料	2020/05/01~2020/07/31	¥21,000	¥2,100	¥23,100
			(合計金額)	¥21,000	¥2,100
					¥23,100

0001925 001/001 514AKF10001925#

事務所セコム代 5~7月分

領収書等添付用紙

会派・議員名 佐藤光紀

【 令和2年 4月分請求分 】

使途項目	
調査研究費 ・ 研修費 ・ 広聴広報費 ・ 要請陳情等活動費 会議費 ・ 資料作成費 ・ 資料購入費 ・ 事務所費 ・ 事務費 ・ 人件費	

整理番号	支払年月日	支出額	按分率	政務活動費 充当額	按分率の説明
19	4/30	7061	50	3530	政務活動と後援会活動で按分

※この様式には領収書1枚を添付してください。

領収書がはみ出す場合は、別紙として添付してください。(縮小しないでください。)



5

02-04-22

02-04-30 新聞 7,061 サンライズファンレイ

普通預金通帳 政

佐藤 光紀 様

店番

口座番号



産経新聞、奈良新聞 4月分

領収書等添付用紙

会派・議員名 佐藤光紀

【 令和2年 5月請求分 】

使途項目	
調査研究費	研修費
広聴広報費	要請陳情等活動費
会議費	資料作成費
資料購入費	事務所費
事務所費	人件費

整理番号	支払年月日	支出額	按分率	政務活動費 充当額	按分率の説明
20	5/12	1368	50	684	事務所費と同率按分

※この様式には領収書1枚を添付してください。

領収書がはみ出す場合は、別紙として添付してください。(縮小しないでください。)

領収証
コーナン
生駒店 ☎0743-73-8657

コピー用紙
A4. A3

お買い上げ商品の返品・交換は、
必ずこの領収証をご持参のうえ
2週間以内にお願いたします。
(一部商品につきましては、除外
させていただきます。)
2020年05月12日(火) No.0004 /

責No00000326アカサキ
4902011346275JAN
A001425外LFX 高白コピー用
2コX単298 ¥596
4902011346282JAN
B001425外LFX 高白コピー用
¥648
小計 ¥1,244
外税10(対象 1244) ¥124
(税合計 ¥124)
合計 ¥1,368 /
お預り ¥1,400
お釣り ¥32
◆印は軽減税率(8%)適用商品です。



No.1869 3点買 11:40TM

領収書等添付用紙

会派・議員名 佐藤光紀

【 令和2年 5月請求分 】

使途項目	
調査研究費	研修費
広聴広報費	要請陳情等活動費
会議費	資料作成費
資料購入費	事務所費
事務費	人件費

整理番号	支払年月日	支出額	按分率	政務活動費 充当額	按分率の説明
					事務所費と同率按分
21	5/18	2596	50	1298	

※この様式には領収書1枚を添付してください。

領収書がはみ出す場合は、別紙として添付してください。(縮小しないでください。)

領収証

○コーナン

生駒店 ☎0743-73-8657

〒707-70

お買い上げ商品の返品・交換は、必ずこの領収証をご持参のうえ2週間以内にお願いたします。(一部商品につきましては、除外させていただきます。)

2020年05月18日(月) No.0004

資No00000413イシダ
4977766701877JAN
001430外ブラザー ピータッチテ ¥1,180

4977766703130JAN
001430外ブラザー ピータッチテ ¥1,180

小計 ¥2,360
外税10(対象 2360) ¥236
(税合計 ¥2,596)
合計 ¥2,596
お預り ¥10,600
お釣り ¥8,004

領収書等添付用紙

会派・議員名 佐藤光紀

【 令和2年 5月請求分 】

使途項目	
調査研究費	研修費
広聴広報費	要請陳情等活動費
会議費	資料作成費
資料購入費	事務所費
事務費	人件費

整理番号	支払年月日	支出額	按分率	政務活動費 充当額	按分率の説明
22	5/19	6394	50	3197	事務所賃借料と同率按分

※この様式には領収書1枚を添付してください。

領収書がはみ出す場合は、別紙として添付してください。(縮小しないでください。)



5

02-04-22

02-05-19 電気 / 6,394 5ヵツ

普通預金通帳 政

佐藤 光紀 様

店番 [REDACTED] 口座番号 [REDACTED]



事務所1階 電気代 5月分,

領収書等添付用紙

会派・議員名 佐藤光紀

【 令和2年 5月請求分 】

使途項目	
調査研究費	研修費
広聴広報費	要請陳情等活動費
会議費	資料作成費
資料購入費	事務所費
事務費	人件費

整理番号	支払年月日	支出額	按分率	政務活動費 充当額	按分率の説明
					事務所賃借料と同率按分
23	5/19	328	50	164	

※この様式には領収書1枚を添付してください。

領収書がはみ出す場合は、別紙として添付してください。(縮小しないでください。)



5

02-04-22

02-05-19 電気 / 328 5ヵツ

普通預金通帳政

佐藤 光紀 / 様

店番

口座番号



南都銀行

事務所2階 電気M 5月分

領収書等添付用紙

会派・議員名 佐藤光紀

【 令和2年 5月請求分 】

使途項目	
調査研究費 ・ 研修費 ・ 広聴広報費 ・ 要請陳情等活動費 会議費 ・ 資料作成費 ・ 資料購入費 ・ 事務所費 ・ <u>事務費</u> ・ 人件費	

整理 番号	支払年月日	支出額	按分 率	政務活動費 充当額	按分率の説明
					事務所費と同率按分
24	5/22	753	50	376	

※この様式には領収書1枚を添付してください。

領収書がはみ出す場合は、別紙として添付してください。(縮小しないでください。)



ハットボトルお茶代

【領収証】

ご利用いただき、ありがとうございます
生駒店 0743-75-6100

2020年05月22日(金)18:54 印0001

責No00715344

*#1綾鷹茶葉のあまみ2Lケ ¥753

合計/ 1点 ¥753

(8%税対象 ¥753)

(8%税 ¥55)

(税合計 ¥55)

現計 ¥753

お釣り ¥0

商品の返品・交換は7日以内です

お客様相談フリーダイヤル

TEL 0120-921-771(10:00-19:00)

*印は軽減税率(8%)適用商品です

印No0114

店No08087

領収書等添付用紙

会派・議員名 佐藤光紀

【 令和2年 5月請求分 】

使途項目	
調査研究費	研修費
広聴広報費	要請陳情等活動費
会議費	資料作成費
資料購入費	事務所費
事務費	人件費

整理番号	支払年月日	支出額	按分率	政務活動費 充当額	按分率の説明
					政務活動と後援会活動で按分
25	5/25	3300	50	1650	

※この様式には領収書1枚を添付してください。

領収書がはみ出す場合は、別紙として添付してください。(縮小しないでください。)



読売新聞 領収書

区域 お問合せNo.
8-1500068

佐藤光紀事務所

様

小明町556-3コーポもりおか102

2020年 5月 3,300円

上記の通り領収致しました。

内容	部数	金額
読売朝刊	3	3,300

5/25
YC生駒北

生駒市俵口116-1
tel 0743-70-8533



★は軽減税率対象品目

読売新聞 5A分

領収書等添付用紙

会派・議員名 佐藤光紀

【 令和2年 5月請求分 】

使途項目	
調査研究費	研修費
広聴広報費	要請陳情等活動費
会議費	資料作成費
資料購入費	事務所費
事務費	人件費

整理番号	支払年月日	支出額	按分率	政務活動費 充当額	按分率の説明
					事務所費と同率按分
26	5/25	5,176	50	2,588	

※この様式には領収書1枚を添付してください。

領収書がはみ出す場合は、別紙として添付してください。(縮小しないでください。)



5

02-04-22

02-05-25 口座振替

5,176 キンテツケ-フ"ルネット

普通預金通帳 政

佐藤 光紀 様

店番

口座番号



南都銀行

70119- 電話W 4月分

領収書等添付用紙

会派・議員名 佐藤光紀

【 令和2年 5月請求分 】

使途項目	
調査研究費	研修費
広聴広報費	要請陳情等活動費
会議費	資料作成費
資料購入費	事務所費
事務費	人件費

整理 番号	支払年月日	支出額	按分 率	政務活動費 充当額	按分率の説明
					政務活動と後援会活動で按分
27	5/26	2,237	50	1,118	

※この様式には領収書1枚を添付してください。

領収書がはみ出す場合は、別紙として添付してください。(縮小しないでください。)



領収証

2020年05月分

小明町556-3 コーポもりおか

No. 2-30-0014-141

佐藤みつりのり事務所 様

銘柄	部	金額
毎日新聞朝刊※	1	2,237
合計		¥ 2,237
※は軽減税率対象品目		

お知らせ

毎度ご購入有難うございます。
上記の通り領収致しました。

8%対象 ¥2,237 (消費税 ¥166)

毎日新聞 生駒北販売所
〒630-0213
生駒市東生駒1-355
TEL: 0743-74-7077

5/26



毎日新聞 5月分

領収書等添付用紙

会派・議員名 佐藤光紀

【 令和2年 5月請求分 】

用途項目	
調査研究費	研修費
広聴広報費	要請陳情等活動費
会議費	資料作成費
資料購入費	事務所費
事務費	人件費

整理 番号	支払年月日	支出額	按分 率	政務活動費 充当額	按分率の説明
					時間按分
28	5/27	99,000	50	49,500	

※この様式には領収書1枚を添付してください。

領収書がはみ出す場合は、別紙として添付してください。(縮小しないでください。)

NANTO BANK カードサービスご利用明細
いつもご利用いただきましてありがとうございます。

事務所賃借料
6月分

お取引内容	取扱店	ご利用年月日		
振替振込予約	782	02-05-27		
お取引銀行	お取引店	口座番号		
0162				
お取引	1万円(枚)	5千円(枚)	千円(枚)	硬貨円
現金内訳	***	***	***	*
お取扱時分	お取引金額	手数料		
16:10	¥99,000	¥0		
残高		おつり		*
	*			*

銀行使用例
0295 お振込日 2年 5月28日

ご案内またはお振込内容

お受取人 南都銀行

〒100-0001 東京都千代田区千代田
王子オカ タケツ サマ

ご依頼人 サトウ ミツノリ サマ /

裏面のご案内等もあわせてご覧ください。南都銀行

RFH 001,000×90×50 202 01-22-E

領収書等添付用紙

会派・議員名 佐藤光紀

【 令和2年 5月請求分 】

使途項目	
調査研究費	研修費
広聴広報費	要請陳情等活動費
会議費	資料作成費
資料購入費	事務所費
事務費	人件費

整理番号	支払年月日	支出額	按分率	政務活動費充当額	按分率の説明
29	5/27	45,000	50	22,500	事務所賃借料と同率按分

※この様式には領収書1枚を添付してください。

領収書がはみ出す場合は、別紙として添付してください。(縮小しないでください。)

NANTO BANK カードサービスご利用明細

いつもご利用いただきましてありがとうございます。

お取引内容	取扱店	ご利用年月日
振替振込予約	782	02-05-27
お取引銀行	お取引店	口座番号
0162		
お取引	1万円(枚)	5千円(枚)
現金内訳	***	***
お取扱時分	お取引金額	手数料
16:11	¥45,000	¥0
残高		おつり
	*	*

事務所 駐車場内

6月分

銀行使用欄

0299 お振込日 2年 5月28日

ご案内またはお振込内容

お受取人 南都銀行
 [REDACTED] チョウリヤツヨクセソウ
 イコマビルサービス(カサマ)
 支店 サトウ ミツノリ サマ

お依頼人

E72-107 202 055×0×1,000 HFP

裏面のご案内等もあわせてご覧ください。南都銀行

領収書等添付用紙

会派・議員名 佐藤光紀

【 令和2年 5月請求分 】

使途項目	
調査研究費	研修費
広聴広報費	要請陳情等活動費
会議費	資料作成費
資料購入費	事務所費
事務費	人件費

整理番号	支払年月日	支出額	按分率	政務活動費 充当額	按分率の説明
					事務所費と同率按分
30	5/27	112,640	50	56,320	

※この様式には領収書1枚を添付してください。

領収書がはみ出す場合は、別紙として添付してください。(縮小しないでください。)

NANTO BANK カードサービスご利用明細
いつもご利用いただきましてありがとうございます。

お取引内容	取扱店	ご利用年月日
振替振込予約	782	02-05-27
お取引銀行	お取引店	口座番号
0162		
お取引	1万円(後) 5千円(後) 千円(後)	硬貨円
現金内訳	*** ** *	*
お取扱時分	お取引金額	手数料
16:09	¥112,640	¥0
残高		おつり
	*	*

コピー機、保守管理費

2020.4.30 ~ 2021.4.29 分
年払い

銀行使用欄
0291 お振込日 2年 5月28日

ご案内またはお振込内容

南都銀行
 ヤチヨコシステム(カ)ナ
 ライキ"ヨウクヨ サマ
 サトウ ミツノリ サマ /

裏面のご案内等もあわせてご覧ください。南都銀行

JPH-BNK1000-APP
E17-107 202.08.6X1.000-APP

領収書等添付用紙

会派・議員名 佐藤光紀

【 令和2年5月請求分 】

使途項目	
調査研究費 ・ 研修費 ・ 広聴広報費 ・ 要請陳情等活動費	人件費
会議費 ・ 資料作成費 ・ 資料購入費 ・ 事務所費 ・ 事務費	

整理 番号	支払年月日	支出額	按分 率	政務活動費 充当額	按分率の説明
					政務活動と後援会活動で按分
31	5/28	180,000	50	90,000	

※この様式には領収書1枚を添付してください。

領収書がはみ出す場合は、別紙として添付してください。(縮小しないでください。)

領 収 証

佐藤事務所 様 令和2年5月28日

★ ¥180,000

但スタッフ給料とLT(5月分) / 雇用保険 540円
 上記正に領収いたしました 所得税 4050円 控除
 市県民税 900円

内 訳	
税率 10%	金額(税抜・税込) 消費税額等
税率 8%	金額(税抜・税込) 消費税額等

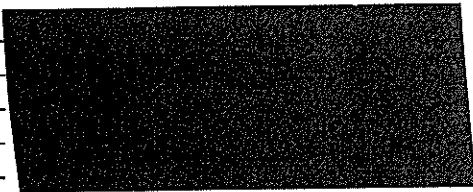

スタッフ給料 5月分

振込明細と市県民税明細(は次ページ)に係付

第12号様式 (第5条関係)

領収書等添付用紙

会派・議員名 佐藤光紀

【 令和2年5月請求分 】

使途項目	
調査研究費	研修費
広聴広報費	要請陳情等活動費
会議費	資料作成費
資料購入費	事務所費
事務費	人件費

整理番号	支払年月日	支出額	按分率	政務活動費 充当額	按分率の説明

※この様式には領収書1枚を添付してください。

領収書がはみ出す場合は、別紙として添付してください。(縮小しないでください。)

奈良県 生駒市 個人市民税 個人県民税 領収証書公

市区町村コード: 292095 口座番号: 00960-5-960179 加入者名: 生駒市会計管理者

〒71110672 5,300

令和2年5月分

納入すべき金額が右の納入金額(1)の欄の金額と異なるときは、納入金額(1)の欄を横線で抹消し、納入金額(2)の欄に記入してください。

令和2年6月10日

納金 延滞金 手数料

合計額

納入金額(1)に変更が生じた時のみ記入願います。

NANTO BANK カードサービスご利用明細

お取引内容: 振替振込 取扱店: 020 ご利用年月日: 02-05-28

お取引銀行: 0162 口座番号: [REDACTED]

お取引 1万円(2) 5万円(2) 10万円(2) 硬貨円

現金内訳: *** ** * *

お取扱時分: 10:53 お取引金額: ¥171,510 手数料: ¥0

残高: * おつり: *

銀行使用欄: *

0041 ご案内またはお振込内容

南都銀行 [REDACTED]

サトウ ミツノリ サマ

ご依頼人

裏面のご案内等もあわせてご覧ください。南都銀行

出納(2)
2.5.21
南都・三田

市県民税5月分 支払金額 5300円のうち [REDACTED] 分 3900円

領収書等添付用紙

会派・議員名 佐藤光紀

【 令和2年 5月請求分 】

使途項目	
調査研究費 ・ 研修費 ・ 広聴広報費 ・ 要請陳情等活動費	人件費
会議費 ・ 資料作成費 ・ 資料購入費 ・ 事務所費 ・ 事務費	

整理 番号	支払年月日	支出額	按分 率	政務活動費 充当額	按分率の説明
					32

※この様式には領収書1枚を添付してください。

領収書がはみ出す場合は、別紙として添付してください。(縮小しないでください。)

領 収 証

佐藤事務所様, R2年5月28日

★ ¥ 54,150

但 事務員給料5月分
上記正に領収いたしました

内 訳

税抜金額

消費税額等(%)

[Redacted]

[Redacted]

<控除>
雇用保険 162円
市県民税 1400円

事務員給料5月分

振込明細と市県民税明細は次ページに添付

第12号様式 (第5条関係)

領収書等添付用紙

会派・議員名 佐藤光紀

【 令和2年5月請求分 】

使途項目	
調査研究費	研修費
広聴広報費	要請陳情等活動費
会議費	資料作成費
資料購入費	事務所費
事務費	人件費

整理番号	支払年月日	支出額	按分率	政務活動費 充当額	按分率の説明

※この様式には領収書1枚を添付してください。

領収書がはみ出す場合は、別紙として添付してください。(縮小しないでください。)

奈良県 生駒市

個人市民税
個人県民税

領収証書 公

納税者番号 292095009605-960179 生駒市会計管理課

納税額 71110672 5,300

令和2年5月

納税すべき金額がその納入金額(1)の額(2)の額(3)となるときは、納入金額(1)の額を減額して納入金額(2)の額に充てらる。

令和2年6月10日

NANTO BANK カードサービスご利用明細

いつもご利用いただきましてありがとうございます。

お取引内容 振替振込 取扱店 020 ご利用年月日 02-05-28

お取引銀行 0162 口座番号

お取引 1万円(枚) 5千円(枚) 千円(枚) 硬貨円

現金内訳 *** ** * *

お取扱時分 10:54 お取引金額 ¥52,588 手数料 ¥0

残高 おつり

銀行使用欄

0045

ご案内またはお振込内容

南都銀行

サトウ ミツノリ サマ

裏面のご案内等もあわせてご覧ください。南都銀行

出納(2)

2.5.21

南都銀行

市県民税 5月分 支払金額 5300円のうち 分1400円

領収書等添付用紙

会派・議員名 佐藤光紀

【 令和2年 5月請求分 】

使途項目	
調査研究費 ・ 研修費 ・ 広聴広報費 ・ 要請陳情等活動費 会議費 ・ 資料作成費 ・ 資料購入費 ・ 事務所費 ・ 事務費 ・ 人件費	

整理 番号	支払年月日	支出額	按分 率	政務活動費 充当額	按分率の説明
					政務活動と後援会活動で按分
33	5/28	4,185	50'	2,092'	

※この様式には領収書1枚を添付してください。

領収書がはみ出す場合は、別紙として添付してください。(縮小しないでください。)

NANTO BANK カードサービスご利用明細
いつもご利用いただきましてありがとうございます。

事務員給料 5月分

お取引内容	取扱店	ご利用年月日
振替振込	020	02-05-28
お取引銀行	お取引店	口座番号
0162		
お取引 1万円(枚) 5千円(枚) 千円(枚) 硬貨円		
現金内訳 * * * * *		
お取扱時分	お取引金額	手数料
10:55	¥4,185	¥0
残高		おつり
	*	*

銀行使用額

0049

ご案内またはお振込内容

南都銀行

サトウ ミツノリ サマ /

ご依頼人

裏面のご案内等もあわせてご覧ください。南都銀行

E72-107 30.11 95E×6×1.000 KGS

領収書等添付用紙

会派・議員名 佐藤光紀

【 令和2年 6月請求分 】

使途項目	
調査研究費 ・ 研修費 ・ 広聴広報費 ・ 要請陳情等活動費	会議費 ・ 資料作成費 ・ 資料購入費 ・ 事務所費 ・ 事務費 ・ 人件費

整理 番号	支払年月日	支出額	按分 率	政務活動費 充当額	按分率の説明
					政務活動と後援会活動で按分
34	6/1	7061	50	3,530	

※この様式には領収書1枚を添付してください。

領収書がはみ出す場合は、別紙として添付してください。(縮小しないでください。)

02-04-22

02-06-01 新聞

7,061 カナインバンク

産経新聞、奈良新聞 5月分

佐藤 光紀 様

店番 [REDACTED] 口座番号 [REDACTED]



領収書等添付用紙

会派・議員名 佐藤光紀

【 令和2年 6月請求分 】

使途項目	
調査研究費	研修費
広聴広報費	要請陳情等活動費
会議費	資料作成費
資料購入費	事務所費
事務費	人件費

整理 番号	支払年月日	支出額	按分 率	政務活動費 充当額	按分率の説明
					事務所費と同率按分
35	6/3	27,720	50	13,860	

※この様式には領収書1枚を添付してください。

領収書がはみ出す場合は、別紙として添付してください。(縮小しないでください。)

02-04-22

02-06-03 口座振替 27,720 ショップファイブ

北一機 再リース料 (年払い)

20年5/11 ~ 1年毎

佐藤 光紀 様

店番 [REDACTED] 口座番号 [REDACTED]



領収書等添付用紙

会派・議員名 佐藤光紀

【 令和2年 6月請求分 】

使途項目	
調査研究費	研修費
広聴広報費	要請陳情等活動費
会議費	資料作成費
資料購入費	事務所費
事務費	人件費

整理 番号	支払年月日	支出額	按分 率	政務活動費 充当額	按分率の説明
					事務所費と同率按分
36	6/3	657	50	328	

※この様式には領収書1枚を添付してください。

領収書がはみ出す場合は、別紙として添付してください。(縮小しないでください。)

領 収 証
コーナン
生駒店 ☎0743-73-8657

ファイル付

お買い上げ商品の返品・交換は、
必ずこの領収証をご持参のうえ
2週間以内にお願いたします。
(一部商品につきましては、除外
させていただきます。)

2020年06月03日(水) No.0001

責No00000326アカサキ
4971660023530JAN
001420外キングジムキングファイ

小計		¥598
外税10(対象	598)	¥59
(税合計		¥59)
合計		¥657 /
お預り		¥1,000
お釣り		¥343

領収書等添付用紙

会派・議員名 佐藤光紀

【 令和2年 6月請求分 】

使途項目	
調査研究費 ・ 研修費 ・ 広聴広報費 ・ 要請陳情等活動費 会議費 ・ 資料作成費 ・ 資料購入費 ・ 事務所費 ・ 事務費 ・ 人件費	

整理 番号	支払年月日	支出額	按分 率	政務活動費 充当額	按分率の説明
					事務所費と同率按分
37	6/9	3,240	50	1,620	

※この様式には領収書1枚を添付してください。

領収書がはみ出す場合は、別紙として添付してください。(縮小しないでください。)

佐藤事務所 領収証

No. 00216256-0372-2538
2020年06月09日 /
[担当: 笠井]

¥3,240-

(うち、消費税等 240円)

但し、お茶、として上記正に領収いたしました

売上印No: 2538



ダイソーなら三条大路店
080-4122-7959

お茶代 (ペットボトル)

領収書等添付用紙

会派・議員名 佐藤光紀

【 令和2年 6月請求分 】

使途項目	
調査研究費	研修費
広聴広報費	要請陳情等活動費
会議費	資料作成費
資料購入費	事務所費
事務費	人件費

整理 番号	支払年月日	支出額	按分 率	政務活動費 充当額	按分率の説明
					事務所賃借料と同率按分
38	6/15	5,297	50	2,648	

※この様式には領収書1枚を添付してください。

領収書がはみ出す場合は、別紙として添付してください。(縮小しないでください。)

02-04-22

02-06-15, 電気

5,297 6ヵ月

事務所1階. 電気代 6月分

佐藤 光紀 様

店番

口座番号



領収書等添付用紙

会派・議員名 佐藤光紀

【 令和2年 6月請求分 】

使途項目	
調査研究費 ・ 研修費 ・ 広聴広報費 ・ 要請陳情等活動費 会議費 ・ 資料作成費 ・ 資料購入費 ・ <u>事務所費</u> ・ 事務費 ・ 人件費	

整理 番号	支払年月日	支出額	按分 率	政務活動費 充当額	按分率の説明
					事務所賃借料と同率按分
391	6/15	328	50	164	

※この様式には領収書1枚を添付してください。

領収書がはみ出す場合は、別紙として添付してください。(縮小しないでください。)

02-04-22

02-06-15 電気

328 6ヵ月

事務所2階 電気代 6月分

佐藤 光紀 様

店番

口座番号



領収書等添付用紙

会派・議員名 佐藤光紀

【 令和2年 6月請求分 】

使途項目	
調査研究費	研修費
広聴広報費	要請陳情等活動費
会議費	資料作成費
資料購入費	事務所費
事務費	人件費

整理番号	支払年月日	支出額	按分率	政務活動費 充当額	按分率の説明
40	6/20	426	50	213	事務所費と同率按分

※この様式には領収書1枚を添付してください。

領収書がはみ出す場合は、別紙として添付してください。(縮小しないでください。)

領収証

 生駒店 ☎0743-73-8657

シャープペンシル

お買い上げ商品の返品・交換は、
 必ずこの領収証をご持参のうえ
 2週間以内にお願いたします。
 (一部商品につきましては、除外
 させていただきます。)
 2020年06月20日(土) / No.0004

資No00000303ツエ
 4902505414992JAN
 001410外パイロットシャープ芯G
 ¥388
 小計 ¥388
 外税10(対象 388) ¥38
 (税合計 ¥38)
 合計 ¥426
 お預り ¥1,000
 お釣り ¥574

領収書等添付用紙

会派・議員名 佐藤光紀

【 令和2年 6月請求分 】

使途項目	
調査研究費 ・ 研修費 ・ 広聴広報費 ・ 要請陳情等活動費 会議費 ・ 資料作成費 ・ <u>資料購入費</u> ・ 事務所費 ・ 事務費 ・ 人件費	

整理 番号	支払年月日	支出額	按分 率	政務活動費 充当額	按分率の説明
					41

※この様式には領収書1枚を添付してください。

領収書がはみ出す場合は、別紙として添付してください。(縮小しないでください。)

読売新聞 領収書

区域	お問合せNo.
08	1500068

佐藤光紀事務所 様
 小明町556-3 コーポもりおか102 1/1

2020年 06月 4,300円 /
 上記の通り領収致しました。

内容	部数	金額
★読売朝刊	1	4,300

178-0

10%対象 0円
 8%対象 4,300円

YC生駒北
 奈良県生駒市
 俣口町116-1
 0743-70-8533

6/24

領収印



読売新聞 6月分

領収書等添付用紙

会派・議員名 佐藤光紀

【 令和2年 6月請求分 】

使途項目	
調査研究費	研修費
広聴広報費	要請陳情等活動費
会議費	資料作成費
資料購入費	事務所費
事務費	人件費

整理 番号	支払年月日	支出額	按分 率	政務活動費 充当額	按分率の説明
					事務所費と同率按分
42	6/25	5036	50	2518	

※この様式には領収書1枚を添付してください。

領収書がはみ出す場合は、別紙として添付してください。(縮小しないでください。)

02-04-22

02-06-25 口座振替 5,036 インターネット

701147- 電話代 5月分

佐藤 光紀 様

店番

□座番号



領収書等添付用紙

会派・議員名 佐藤光紀

【 令和2年 6月請求分 】

使途項目	
調査研究費	研修費
会議費	資料作成費
資料購入費	事務所費
事務費	人件費
広聴広報費	要請陳情等活動費

整理 番号	支払年月日	支出額	按分 率	政務活動費 充当額	按分率の説明
					政務活動とその他活動で按分
43	6/29	66,000	50	33,000	

※この様式には領収書1枚を添付してください。

領収書がはみ出す場合は、別紙として添付してください。(縮小しないでください。)

NANTO BANK カードサービスご利用明細

いつもご利用いただきましてありがとうございます。

お取引内容	取扱店	ご利用年月日
振替振込予約	782	02-06-29
お取引銀行	お取引店	口座番号
0162		
お取引 1万円(後) 5千円(後) 千円(後)	総貸付	
現金内訳	*** **	*
お取扱時分	お取引金額	手数料
17:29	¥66,000	¥0
残高		おつり
	*	*

ホームページ更新料

2~5月分

銀行使用額 0692 お振込日 2年 6月30日

ご案内またはお振込内容

お受取人 南都銀行

ナカガキ ユリ サマ

サトウ ミツノリ サマ /

ご依頼人

印

裏面のご案内等もあわせてご覧ください。南都銀行

E72-107 202.005×6×1.000 HRP

領収書等添付用紙

会派・議員名 佐藤光紀

【 令和2年 6月請求分 】

使途項目	
調査研究費	研修費
広聴広報費	要請陳情等活動費
会議費	資料作成費
資料購入費	事務所費
事務費	人件費

整理番号	支払年月日	支出額	按分率	政務活動費 充当額	按分率の説明
44	6/29	104,356	50	52,178	①事務所賃借料…時間按分 ②水道代…事務所賃借料と同率按分

※この様式には領収書1枚を添付してください。

領収書がはみ出す場合は、別紙として添付してください。(縮小しないでください。)

NANTO BANK カードサービスご利用明細
いつもご利用いただきましてありがとうございます。

お取引内容	取扱店	ご利用年月日
振替振込予約	782	02-06-29
お取引銀行	お取引店	口座番号
0162		
お取引	1万円(枚) 5千円(枚) 千円(枚)	硬貨円
現金内訳	*** **	*
お取扱時分	お取引金額	手数料
17:30	¥104,356	¥0
残高		おつり
	*	*

○事務所賃借料 7月分、
99,000円。
○水道代 5~6月分、
5,356円

0695 お振込日 2年 6月30日

ご案内またはお振込内容

お振込先
南都銀行
〒100-0001 東京都千代田区千代田
〒100-0001 東京都千代田区千代田
〒100-0001 東京都千代田区千代田

E72-107 202 606×6×1,000 LRP

裏面のご案内等もあわせてご覧ください。南都銀行

領収書等添付用紙

会派・議員名 佐藤光紀

【 令和2年 6月請求分 】

使途項目	
調査研究費	研修費
広聴広報費	要請陳情等活動費
会議費	資料作成費
資料購入費	<u>事務所費</u>
事務費	人件費

整理番号	支払年月日	支出額	按分率	政務活動費 充当額	按分率の説明
					事務所賃借料と同率按分
45	6/29	45,000	50	22,500	

※この様式には領収書1枚を添付してください。

領収書がはみ出す場合は、別紙として添付してください。(縮小しないでください。)

NANTO BANK カードサービスご利用明細

いつもご利用いただきましてありがとうございます。

お取引内容	取扱店	ご利用年月日
振替振込予約	782	02-06-29
お取引銀行	お取引店	口座番号
0162		
お取引	1万円(枚) 5千円(枚) 千円(枚)	硬貨円
現金内訳	*** **	*
お取扱時分	お取引金額	手数料
17:30	¥45,000	¥0
残高		おつり
	*	*

事務所駐車場
7月分

0698 お振込日 2年 6月30日

ご案内またはお振込内容

南都銀行

サトウツヤツヨウセンヨウ
イコマビルサービス(カ サマ)

サトウ ミツノリ サマ

ご依頼人

E72-107 202 805×6×1,000 HRP

裏面のご案内等もあわせてご覧ください。南都銀行

第12号様式 (第5条関係)

領収書等添付用紙

会派・議員名 佐藤光紀

【 令和2年6月請求分 】

用途項目	
調査研究費	研修費
広聴広報費	要請陳情等活動費
会議費	資料作成費
資料購入費	事務所費
事務費	人件費

整理 番号	支払年月日	支出額	按分 率	政務活動費 充当額	按分率の説明
					政務活動と後援会活動で按分
46	6/29	180,000	50	90,000	

※この様式には領収書1枚を添付してください。

領収書がはみ出す場合は、別紙として添付してください。(縮小しないでください。)

領 収 証

佐藤事務所 様 2020年6月29日

★ ¥180,000-

但 スタッフ給料6月分、雇用保険 540円
上記正に領収いたしました 所得税 4050円 控除
市県民税 6300円

内 訳	
税率	金額(税抜・税込)
10%	消費税額等
税率	金額(税抜・税込)
8%	消費税額等

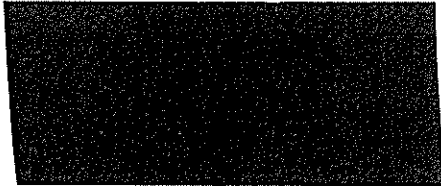

スタッフ給料6月分
振込明細。市県民税明細(ホームページ)参照。

第12号様式 (第5条関係)

領収書等添付用紙

会派・議員名 佐藤光紀

【 令和2年6月請求分 】

用途項目	
調査研究費	研修費
広聴広報費	要請陳情等活動費
会議費	資料作成費
資料購入費	事務所費
事務費	人件費

整理番号	支払年月日	支出額	按分率	政務活動費 充当額	按分率の説明

※この様式には領収書1枚を添付してください。

領収書がはみ出す場合は、別紙として添付してください。(縮小しないでください。)

奈良県 生駒市

個人市民税
個人県民税

領収証書(公)

市区町村コード	口座番号	加入者名
292095	00960-5-960179	生駒市会計管理者
令和2年6月分	指定番号 71110672	納入金額(1) 円 7,600
納入すべき金額が右の納入金額(1)の欄の金額と異なるときは、納入金額(1)の欄を横線で抹消し、納入金額(2)の欄に記入してください。	給与分 (一括徴収分を含む)	
	退職所得分	
	延滞金	
	督促手数料	
	(2) 合計額	
納期限	令和2年7月10日	

納入金額(1)に変更が生じた時のみ記入願います。

(特別徴収義務者)

住所又は所在地

氏名
佐藤みつりの事務所 (佐藤 光紀) 様
0463 90469

領収日
交付印

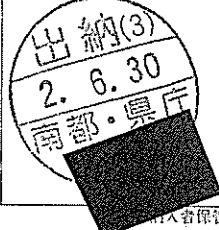

(加入者保管)

上記のとおり領収しました。



カードサービスご利用明細

いつもご利用いただきましてありがとうございます。

お取引内容	取扱店	ご利用年月日
振替振込予約	782	02-06-29
お取引銀行	お取引店	口座番号
0162		
お取引	1万円(位) 5千円(位) 千円(位)	硬貨円
現金内訳	*** **	*
お取扱時分	お取引金額	手数料
17:31	¥169,110	¥0
残高		おつり
	*	*

銀行使用欄

0701 お振込日 2年 6月30日

ご案内またはお振込内容

南都銀行

サトウ ミツノリ サマ

ご依頼人

裏面のご案内等もあわせてご覧ください。南都銀行

市県民税6月分 支払金額 7600円のうち 6300円

領収書等添付用紙

会派・議員名 佐藤光紀

【 令和2年 6月請求分 】

使途項目	
調査研究費 ・ 研修費 ・ 広聴広報費 ・ 要請陳情等活動費 会議費 ・ 資料作成費 ・ 資料購入費 ・ 事務所費 ・ 事務費 ・ <u>人件費</u>	

整理 番号	支払年月日	支出額	按分 率	政務活動費 充当額	按分率の説明
					政務活動と後援会活動で按分
47	6/29	96,900	50	48,450	

※この様式には領収書1枚を添付してください。

領収書がはみ出す場合は、別紙として添付してください。(縮小しないでください。)

領 収 証

佐藤事務所様 2022年 6月29日

★ 96,900

但 事務員給料 6月分 /

上記正に領収いたしました

内 訳	
税率 10%	金額(税抜・税込) 消費税額等
税率 8%	金額(税抜・税込) 消費税額等

登録番号

<市県民税>
 雇用保険 290円
 所帯税 540円
 市県民税 1300円

事務員給料 6月分

振込明細と市県民税明細は次ページに添付

第12号様式 (第5条関係)

領収書等添付用紙

会派・議員名 佐藤光紀

【 令和2年6月請求分 】

使途項目	
調査研究費 ・ 研修費 ・ 広聴広報費 ・ 要請陳情等活動費 会議費 ・ 資料作成費 ・ 資料購入費 ・ 事務所費 ・ 事務費 ・ 人件費	

整理番号	支払年月日	支出額	按分率	政務活動費充当額	按分率の説明

※この様式には領収書1枚を添付してください。

領収書がはみ出す場合は、別紙として添付してください。(縮小しないでください。)

奈良県 生駒市

個人市民税
個人県民税

領収証書(公)

市区町村コード	口座番号	加入者名
292095	00960-5-960179	生駒市会計管理者
指 定 番 号	納入金額(1)	円
71110672	7,600	
令和2年6月分		
納入すべき金額が右の納入金額(1)の欄の金額と異なるときは、納入金額(1)の欄を横線で抹消し、納入金額(2)の欄に記入してください。	給与分 (退職給付を含む)	
	退職所得分	
	延滞金	
	督促手数料	
	合計額	
納期限	令和2年7月10日	

NANTO BANK カードサービスご利用明細

いつもご利用いただきましてありがとうございます。

お取引内容	取扱店	ご利用年月日
振替振込予約	782	02-06-29
お取引銀行	お取引店	口座番号
0162		
お取引 1万円(枚) 5千円(枚) 千円(枚)	硬貨円	
現金内訳	*** **	*
お取扱時分	お取引金額	手数料
17:35	¥94,770	¥0
残高		おつり
	*	*

納入金額(1)に変更が生じた時のみ記入願います。

銀行使用欄
0711 お振込日 2年 6月30日
ご案内またはお振込内容

南都銀行
サトウ ミツノリ サマ
ご依頼人

裏面のご案内等もあわせてご覧ください。南都銀行

(特別徴収) 住所又は所在地
氏名又は名称 佐藤みつのり事務所 (佐藤 光紀) 様
6463 90469

出納(3)
2.6.30
南都・県庁

上記のとおり領収しました

(印保管)

市県民税6月分 支払金額 7600円93分 1300円

領収書等添付用紙

会派・議員名 佐藤光紀

【 令和2年 6月請求分 】

使途項目	
調査研究費 ・ 研修費 ・ 広聴広報費 ・ 要請陳情等活動費	
会議費 ・ 資料作成費 ・ 資料購入費 ・ 事務所費 ・ 事務費 ・ <u>人件費</u>	

整理 番号	支払年月日	支出額	按分 率	政務活動費 充当額	按分率の説明
					政務活動と後援会活動で按分
48	6/29	20,925	50	10,462	

※この様式には領収書1枚を添付してください。

領収書がはみ出す場合は、別紙として添付してください。(縮小しないでください。)

NANTO BANK カードサービスご利用明細

いつもご利用いただきましてありがとうございます。

お取引内容	取扱店	ご利用年月日
振替振込予約	782	02-06-29
お取引銀行	お取引店	口座番号
0162		
お取引	1万円(枚) 5千円(枚) 千円(枚)	硬貨円
現金内訳	*** **	*
お取扱時分	お取引金額	手数料
17:36	¥20,925	¥0
残高		おつり
	*	*

銀行使用欄

0714 お振込日 2年 6月30日

ご案内またはお振込内容

南都銀行

サトウ ミツノリ リマ /

ご依頼人

裏面のご案内等もあわせてご覧ください。南都銀行

事務員給料6A分

E72-107 202 865×8×1,000 141P

領収書等添付用紙

会派・議員名 佐藤光紀

【 令和2年 6月請求分 】

使途項目	
調査研究費 ・ 研修費 ・ 広聴広報費 ・ 要請陳情等活動費 会議費 ・ 資料作成費 ・ <u>資料購入費</u> ・ 事務所費 ・ 事務費 ・ 人件費	

整理 番号	支払年月日	支出額	按分 率	政務活動費 充当額	按分率の説明
					政務活動と後援会活動で按分
49	6/30	7061	50	3,530	

※この様式には領収書1枚を添付してください。

領収書がはみ出す場合は、別紙として添付してください。(縮小しないでください。)

日 月 日 領 要 別 支 払 金 額 (円) 別 領 収 金 額 (円) 領 収 書 枚 数 (枚)
 02-04-22

02-06-30 新聞 7,061 サンケイジフンペイ

産経新聞、奈良新聞 6月分

佐藤 光紀 様

店番

□座番号



領収書等添付用紙

会派・議員名 佐藤光紀

【 令和2年 7月請求分 】

使途項目	
調査研究費	研修費
広聴広報費	要請陳情等活動費
会議費	資料作成費
資料購入費	事務所費
事務費	人件費

整理 番号	支払年月日	支出額	按分 率	政務活動費 充当額	按分率の説明
					事務所賃借料と同率按分
50	7/15	6,569	50	3,284	

※この様式には領収書1枚を添付してください。

領収書がはみ出す場合は、別紙として添付してください。(縮小しないでください。)



5

02-04-22

全国共通(印)

普通預金通帳

佐藤 光紀 様

店番 XXXXXXXXXX 口座番号 XXXXXXXXXX

南都銀行

02-07-15 / 電気

6,569 / かつ

事務所1階電気代 7月分

領収書等添付用紙

会派・議員名 佐藤光紀

【 令和2年 7月請求分 】

使途項目	
調査研究費	研修費
広聴広報費	要請陳情等活動費
会議費	資料作成費
資料購入費	事務所費
事務費	人件費

整理番号	支払年月日	支出額	按分率	政務活動費 充当額	按分率の説明
51	7/15	327	50	163	事務所賃借料と同率按分

※この様式には領収書1枚を添付してください。

領収書がはみ出す場合は、別紙として添付してください。(縮小しないでください。)



5

02-04-22

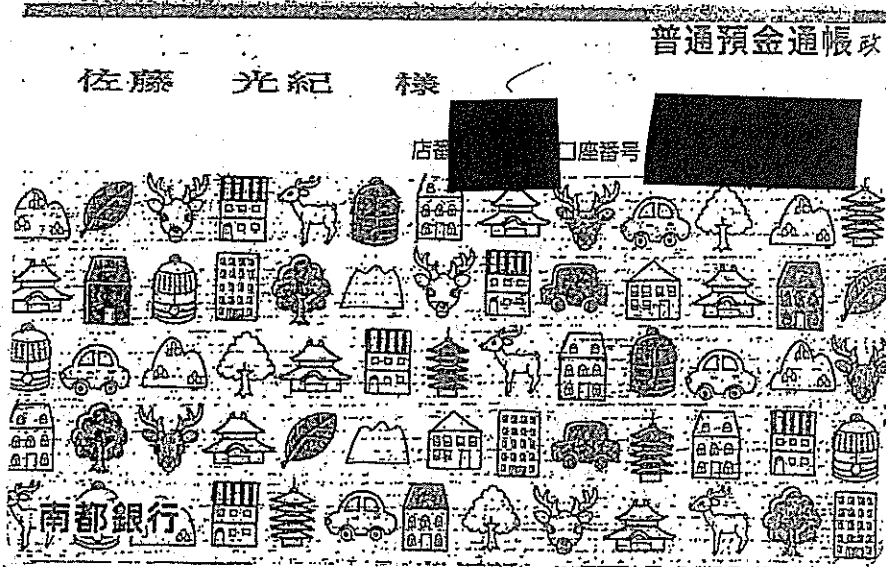

02-07-15 電気

327 7ヵツ

事務所2階 電気代 7月分

領収書等添付用紙

会派・議員名 佐藤光紀

【 令和2年 7月請求分 】

使途項目	
調査研究費	研修費
広聴広報費	要請陳情等活動費
会議費	資料作成費
資料購入費	事務所費
事務費	人件費

整理番号	支払年月日	支出額	按分率	政務活動費 充当額	按分率の説明
					事務所費と同率按分
52	7/27	5113	50	2,556	

※この様式には領収書1枚を添付してください。

領収書がはみ出す場合は、別紙として添付してください。(縮小しないでください。)



02-04-22

普通預金通帳

佐藤 光紀 様

店番

口座番号



02-07-27 , 口座振替

5,113 キンデツケ-フルネット

70分間 - 電話W・6A分,

領収書等添付用紙

会派・議員名 佐藤光紀

【 令和2年 7月請求分 】

使途項目	
調査研究費	研修費
広聴広報費	要請陳情等活動費
会議費	資料作成費
資料購入費	事務所費
事務費	人件費

整理 番号	支払年月日	支出額	按分 率	政務活動費 充当額	按分率の説明
					事務所賃借料と同率按分
53	7/28	99,000	50	49,500	

※この様式には領収書1枚を添付してください。

領収書がはみ出す場合は、別紙として添付してください。(縮小しないでください。)

NANTO BANK カードサービスご利用明細

いつもご利用いただきましてありがとうございます。

お取引内容	取扱店	ご利用年月日
振替振込予約	782	02-07-28
お取引銀行	お取引店	口座番号
016		
お取引	1万円(枚)	5千円(枚)
現金内訳	***	***
お取扱時分	お取引金額	手数料
17:00	¥99,000	¥0
残高		おつり
	*	*

事務所賃借料 8月分

銀行使用欄

0237 お振込日 2年 7月29日

ご案内またはお振込内容

南都銀行

モリオカ タケツ サマ

サトウ ミツノリ サマ

ご依頼人

印

裏面のご案内等もあわせてご覧ください。南都銀行

JIS1001×9593 202 202-107

領収書等添付用紙

会派・議員名 佐藤光紀

【 令和2年 7月請求分 】

使途項目	
調査研究費	研修費
広聴広報費	要請陳情等活動費
会議費	資料作成費
資料購入費	事務所費
事務費	人件費

整理番号	支払年月日	支出額	按分率	政務活動費 充当額	按分率の説明
					事務所賃借料と同率按分
54	7/28	45,000	50	22,500	

※この様式には領収書1枚を添付してください。

領収書がはみ出す場合は、別紙として添付してください。(縮小しないでください。)

NANTO BANK カードサービスご利用明細

いつもご利用いただきましてありがとうございます。

駐車場内 8月分

お取引内容	取扱店	ご利用年月日
振替振込予約	782	02-07-28
お取引銀行	お取引店	口座番号
0162		
お取引 万円(後) 5千円(後) 千円(後) 硬貨円		
現金内訳	*** ** *	*
お取扱時分	お取引金額	手数料
17:01	¥45,000	¥0
残高	*	おつり *

銀行使用欄

0241 お振込日 2年 7月29日

ご案内またはお振込内容

南都銀行

チヨウツヤク ヨウセンヨウ
イコマビルサービス(カサマ)

サトウ ミツノリ サマ

ご依頼
内容

裏面のご案内等もあわせてご覧ください。南都銀行

572-107 202 065×6×1.050 HRP

第12号様式 (第5条関係)

領収書等添付用紙

会派・議員名 佐藤光紀

【 令和2年 7月請求分 】

使途項目	
調査研究費 ・ 研修費 ・ 広聴広報費 ・ 要請陳情等活動費	会議費 ・ 資料作成費 ・ 資料購入費 ・ 事務所費 ・ 事務費 ・ 人件費

整理 番号	支払年月日	支出額	按分 率	政務活動費 充当額	按分率の説明
					政務活動と後援会活動で按分
55	7/28	26,735	50	13,367	

※この様式には領収書1枚を添付してください。

領収書がはみ出す場合は、別紙として添付してください。(縮小しないでください。)

NANTO BANK カードサービスご利用明細
いつもご利用いただきましてありがとうございます。

お取引内容	取扱店	ご利用年月日
振替払込	782	02-07-28
お取引銀行	お取引店	口座番号
0162		
お取引 (万円(右) 5千円(右) 千円(右))	硬貨円	
現金内訳 *** ** *	*	
お取扱時分	お取引金額	手数料
17:08	¥35,525	*
残高		おつり
		*

労働保険料

$26,735 \times 0.5 = 13,367$

次ページ計算書に算出

銀行使用欄
0258

ご案内またはお振込内容

ホケンハツコウ 29101022017-000
2900010000003793 PE
払込金額 ¥35,525
労働保険料等(国庫金)
労働保険等02年度1期分

1127-107 2,02 005×0×1,000 HRP

裏面のご案内等もあわせてご覧ください。南都銀行

労働保険料の政務活動費への充当額(計算書)

令和元年度(前年度)	概算		確定		差額
労災保険料	11,535 円	—	10,311 円	=	1,224 円
雇用保険料	30,384 円	—	28,377 円	=	2,007 円
計	41,919 円		38,688 円		3,231 円
令和2年度(当年度)	概算		差額		納付額
労災保険料	10,311 円	—	1,224 円	=	9,087 円 ①
雇用保険料	28,377 円	—	2,007 円	=	26,370 円 ②
計	38,688 円		3,231 円		35,457 円
政務活動費支出額(事業主負担額)					
労災保険料	9,087 円	(=① 全額事業主負担)			
雇用保険料	17,580 円	(=②)×6÷9 一部事業主負担 本人負担分との割合による)			
一般拠出金	68 円	(全額事業主負担)			
計	26,735 円	(政務活動費支出額として、当額を按分)			

到達番号:201906201119169101
受付番号:20190626001102530

受付(電子申請)
令和01年06月26日
奈良労働局

様式第5号(第24条、第25条、第33条関係)申

労働保険 概算・確定保険料 申告書
31759 石橋健康救済法 一般拠出金

継続事業
(一括有期事業を含む。)

種別 32701 下のとおり申告しす。
※修正項目番号 ※入力規定コード

平成31年 6月 20日

(1) 労働者番号	所長	管轄(1)	基幹番号	枝番号	管轄(2)	保険関係等	業種	産業分類
29	1	01	022017	-000	01	111	8416	72

あて先 540-0028

※提出年月日(元号:令和はロ) 01年 01月 06日 20(項3) 元号 01年 01月 06日 20(項3) 元号 01年 01月 06日 20(項3)
 ※事業休止等年月日(元号:令和はロ) 元号 01年 01月 06日 20(項3) 元号 01年 01月 06日 20(項3) 元号 01年 01月 06日 20(項3)
 ※事業休止等理由 大阪市中央区豊津1丁目3-8中央大通F.Nビル17階
 (4) 常時使用労働者数 (5) 雇用保険被保険者数 (6) 勤続5年以上労働者数 ※保険関係 ※片保険理由コード
 4(項6) 2(項7) 0(項8) (項9) (項10) 大阪労働局 労働保険特別会計納入徴収管理

(7) 区分	算定期間 平成30年 4月 1日 から 平成31年 3月 31日 まで	
	(8) 保険料・拠出金算定基礎額	(9) 保険料・拠出金率
労働保険料(労災+雇用)	(イ) 3,845 (項13) 千円	(イ) 1000分の 1.2 (項12)
労働保険分	(ロ) 3,845 (項13) 千円	(ロ) 1000分の 3 (項14)
雇用保険法適用者分	(ハ) 3,376 (項15) 千円	(ハ) 1000分の 9 (項17)
高年齢労働者分	(ニ) 0 (項16) 千円	(ニ) 1000分の 9 (項17)
保険料算定対象者分	(ホ) 3,376 (項18) 千円	(ホ) 1000分の 9 (項18)
一般拠出金	(ヘ) 3,845 (項35) 千円	(ヘ) 1000分の 0.02 (項19)

(11) 区分	算定期間 平成31年 4月 1日 から 平成32年 3月 31日 まで	
	(12) 保険料算定基礎額の見込額	(13) 保険料率
労働保険料(労災+雇用)	(イ) 3,845 (項20) 千円	(イ) 1000分の 1.2 (項21)
労働保険分	(ロ) 3,845 (項22) 千円	(ロ) 1000分の 3 (項23)
雇用保険法適用者分	(ハ) 3,376 (項24) 千円	(ハ) 1000分の 9 (項27)
高年齢労働者分	(ニ) 0 (項25) 千円	(ニ) 1000分の 9 (項27)
保険料算定対象者分	(ホ) 3,376 (項26) 千円	(ホ) 1000分の 9 (項27)

(15) 事業主の型番番号(変更のある場合記入) (16) 事業主の電話番号(変更のある場合記入)
 (17) 関係の申請 精付回数 1 (項30)
 ※検索有無区分 ※算出対象区分 ※一括指示コード ※再入力区分 ※修正項目
 (項31) (項32) (項33) (項34)

(18) 申告済概算保険料額	35,250円	(19) 申告済概算保険料額	
(20) 超過額	(イ) 0円 (項38) (ロ) 0円 (項38)	(21) 増加概算保険料額	(14)の(イ)-(10)
(22) 期限付付額	第1期 41,919円 第2期 0円 第3期 0円	(23) 保険関係成立年月日	
(24) 事業休止等理由		(25) 事業又は作業の種類	政務官事務執行

(26) 加入している労働保険	<input checked="" type="checkbox"/> (イ)労働保険 <input checked="" type="checkbox"/> (ロ)雇用保険	(27) 特種事業	(ロ)該当しない	(28) 事業主	住所 奈良県生駒市小町556-3 名称 佐藤みつり事務所 氏名 佐藤 光記
(28) 事業主	所在地 奈良県生駒市小町556-3 名称 佐藤みつり事務所	(29) 代表者	氏名 佐藤 光記	電話番号 06-6484-5547	

作成年月日・提出代行者・専任代理者の表示	氏名	電話番号
平成 31年 6月 20日		06-6484-5547

到達番号: 202006160807536131
受付番号: 202006220001364534

受付(電子申請)
令和02年06月22日
奈良労働局

様式第6号(第24条、第25条、第33条関係)(甲)

労働保険 概算・確定保険料 申告書

継続事業
(一括有期事業を含む。)

31759 石綿健康被害救済法 一般拠出金

種別 32701 ※修正項目番号 ※入力確定コード

令和 2年 6月 12日

Table with columns for (1) 労働保険番号, (2) 都道府県, (3) 所管, (4) 管轄(1), (5) 基幹番号, (6) 枝番号, (7) 各種区分, (8) 管轄, (9) 保険料区分, (10) 業種, (11) 産業分類. Values include 29, 1, 01, 022017, 000, 01, 111, 9416, 72.

あて先 〒 630-8570

※提出年月日(元号: 令和は9) 9-2-6-16 (項3) ※事業停止等年月日(元号: 令和は9) ※事業停止等理由 奈良市法蓮町387 奈良第3 地方合同庁舎

(4) 常時使用労働者数 3 (項6) (5) 雇用保険被保険者数 2 (項7) (6) 免除対象高年齢労働者数 0 (項8) ※保険料区分 奈良労働局

Table for 確定保険料算定内訳. Columns: (7) 区分, (8) 保険料・拠出金算定基礎額, (9) 保険料・拠出率, (10) 確定保険料・一般拠出金額. Rows include 労働保険料(労災+雇用), 労災保険分, 雇用保険法適用者分, 高年齢労働者分, 保険料算定対象者分, 一般拠出金.

Table for 概算保険料算定内訳. Columns: (11) 区分, (12) 保険料算定基礎額の見込額, (13) 保険料率, (14) 概算保険料額. Rows include 労働保険料(労災+雇用), 労災保険分, 雇用保険分.

(15) 事業主の郵便番号(変更のある場合記入) (16) 事業主の電話番号(変更のある場合記入) (17) 延納の申請 納付回数 1 (項30)

※核算有無区分 ※算調対象区分 ※データ指示コード ※再入力区分 ※修正項目

(18) 申告済概算保険料額 41,919円 (19) 申告済概算保険料額

Table for (20) 差引額. Columns: (イ) 充当額, (ロ) 還付額, (11)の(イ)-(18), (10)の(イ)-(18), (30) 充当意思. Values include 3,231円, 0円, 0円, 0円, 1.

Table for (22) 期限納付額. Columns: (イ) 概算保険料額, (ロ) 労働保険料充当額, (ハ) 不足額, (ニ) 今期労働保険料, (ホ) 一般拠出金, (ヘ) 一般拠出金額, (ト) 今期納付額. Rows for 第1期, 第2期, 第3期.

Table for (26) 加入している労働保険, (27) 特掲事業, (28) 事業主, (29) 事業主. Includes checkboxes for 労働保険 and 特掲事業, and fields for 郵便番号, 電話番号, 住所, 名称, 氏名, 代表者の氏名.

Table for 社会保険労務士記載欄. Columns: 作成年月日・提出代行者・事務代理者の表示, 氏名, 電話番号. Values include 令和 2年 6月 12日, [Redacted], 06-6484-5547.

第12号様式 (第5条関係)

領収書等添付用紙

会派・議員名 佐藤光紀

【 令和2年7月請求分 】

使途項目	
調査研究費 ・ 研修費 ・ 広聴広報費 ・ 要請陳情等活動費 会議費 ・ 資料作成費 ・ 資料購入費 ・ 事務所費 ・ 事務費 ・ 人件費	

整理 番号	支払年月日	支出額	按分 率	政務活動費 充当額	按分率の説明
					政務活動と後援会活動で按分
56	7/28	180,000	50	90,000	

※この様式には領収書1枚を添付してください。

領収書がはみ出す場合は、別紙として添付してください。(縮小しないでください。)

領 収 証

佐藤事務所 様 / 2020年7月28日 /

★ ¥180,000

但 スタッフ給料として(7月分) 雇用保険 540円
 上記正に領収いたしました 所得税 4050円 控除
 市県民税 5900円

内 訳

税率	金額(税抜・税込)
10%	消費税額等
税率	金額(税抜・税込)
8%	消費税額等

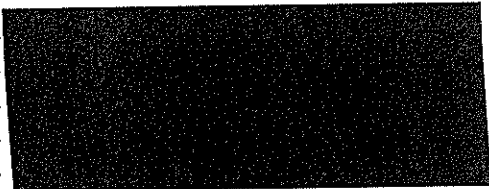

スタッフ給料 7月分

振込明細と市県民税明細(は次ページ)に添付

第12号様式 (第5条関係)

領収書等添付用紙

会派・議員名 佐藤光紀

【 令和2年7月請求分 】

用途項目	
調査研究費 ・ 研修費 ・ 広聴広報費 ・ 要請陳情等活動費 会議費 ・ 資料作成費 ・ 資料購入費 ・ 事務所費 ・ 事務費 ・ 人件費	

整理番号	支払年月日	支出額	按分率	政務活動費 充当額	按分率の説明

※この様式には領収書1枚を添付してください。

領収書がはみ出す場合は、別紙として添付してください。(縮小しないでください。)

奈良県 生駒市

個人市民税
個人県民税

領収証券(公)

市区町村コード	口座番号	加入者名
292095	00960-5-960179	生駒市会計管理者
令和2年7月分	指定番号 71110672	納入金額(1) 円 7,100
納入すべき金額が右の納入金額(1)の欄の金額と異なるときは、納入金額(1)の欄を横線で抹消し、納入金額(2)の欄に記入してください。	給与分 (一括徴収分を含む)	
	退職所得分	
	延滞金	
	督促手数料	
	(2) 合計額	
納期限	令和2年8月11日	

(特別徴収義務者)

住所又は所在地 XXXXXXXXXX

氏名又は名称 佐藤みつり事務所 (佐藤 光紀) 様

〒6463 90470

納付印 出納(7)
日 2.7.29
南都・県庁

上記のとおり領収しました。

(納入者印)

市県民税7月分 支払金額7100円のうち XXXXXX 円 5900円

NANTO BANK カードサービスご利用明細

いつもご利用いただきましてありがとうございます。

お取引内容	取扱店	ご利用年月日
振替振込予約	782	02-07-28
お取引銀行	お取引店	口座番号
0162	XXXXXXXXXX	XXXXXXXXXX
お取引 1万円(位) 5千円(位) 千円(位) 様貸付	現金内訳	*** ** * *
お取扱時分	お取引金額	手数料
17:03	¥169,510	¥0
残高	* *	
銀行使用済		
0245 お振込日 2年 7月29日		
ご案内またはお振込内容		
南都銀行		
XXXXXXXXXX		
サトウ ミツノリ サマ		

裏面のご案内等もあわせてご覧ください。南都銀行

172-107 202 005×6×1,000 FRP

領収書等添付用紙

会派・議員名 佐藤光紀

【 令和2年 7月請求分 】

使途項目	
調査研究費 ・ 研修費 ・ 広聴広報費 ・ 要請陳情等活動費 会議費 ・ 資料作成費 ・ 資料購入費 ・ 事務所費 ・ 事務費 ・ <u>人件費</u>	

整理 番号	支払年月日	支出額	按分 率	政務活動費 充当額	按分率の説明
					政務活動と後援会活動で按分
57	7/28	84,075	50	42,037	

※この様式には領収書1枚を添付してください。

領収書がはみ出す場合は、別紙として添付してください。(縮小しないでください。)

領 収 証

佐藤事務所様、 R2年 7月 28日、

★ 84,075

但 事務員給料7月分、
上記正に領収いたしました。

内 訳

税抜金額

消費税額等(%)

[Redacted]

<控除>
肩書料 252円
市県民税 1,200円

事務員給料7月分、

振込明細と市県民税明細は次ページに添付。

第12号様式 (第5条関係)

領収書等添付用紙

会派・議員名 佐藤光紀

【 令和2年7月請求分 】

使途項目	
調査研究費 ・ 研修費 ・ 広聴広報費 ・ 要請陳情等活動費 会議費 ・ 資料作成費 ・ 資料購入費 ・ 事務所費 ・ 事務費 ・ 人件費	

整理番号	支払年月日	支出額	按分率	政務活動費 充当額	按分率の説明

※この様式には領収書1枚を添付してください。

領収書がはみ出す場合は、別紙として添付してください。(縮小しないでください。)

奈良県 生駒市

個人市民税
個人県民税

領収証書

市区町村コード	口座番号	加入者名
292095	00960-5-960179	生駒市会計管理者
令和2年7月分	指 定 番 号 71110672	納入金額(1) 7,100
納入すべき金額が右の納入金額(1)の欄の金額と異なるときは、納入金額(1)の欄を横線で抹消し、納入金額(2)の欄に記入してください。	給与分 (振込額を含む)	
	退職所得分	
	延滞金	
	督促手数料	
	合計額	
納期限	令和2年8月11日	納入金額(2)

(特別徴収義務者)

住所又は所在地
氏名又は名称 佐藤みつりのり事務所 (佐藤 光紀) 様
6463 90470

納付(7)
日 2.7.29
南都・県庁

上記のとおり領収しました。

(納入者保管)

市県民税7月分 支払金額 7,100円うち 分1,000円

NANTO BANK カードサービスご利用明細

いつもご利用いただきましてありがとうございます。

お取引内容	取扱店	ご利用年月日
振替振込予約	782	02-07-28
お取引銀行	お取引店	口座番号
0162		
お取引 (万円) 5千円(枚) 千円(枚)	硬貨円	
現金内訳	*** ** *	*
お取扱時分	お取引金額	手数料
17:04	¥82,623	¥0
残高		おつり
	*	*

銀行使用欄
0249 お振込日 2年 7月29日
ご案内またはお振込内容

南都銀行
ごサトウ ミツノリ サマ

裏面のご案内等もあわせてご覧ください。南都銀行

172-07 202 005x6x1,000 FFP

領収書等添付用紙

会派・議員名 佐藤光紀

【 令和2年 7月請求分 】

使途項目	
調査研究費	研修費
広聴広報費	要請陳情等活動費
会議費	資料作成費
資料購入費	事務所費
事務費	人件費

整理 番号	支払年月日	支出額	按分 率	政務活動費 充当額	按分率の説明
					政務活動と後援会活動で按分
58	7/28	20,925	50	10,462	

※この様式には領収書1枚を添付してください。

領収書がはみ出す場合は、別紙として添付してください。(縮小しないでください。)

NANTO BANK カードサービスご利用明細
 いつもご利用いただきましてありがとうございます。

事務員給料7月分

お取引内容	取扱店	ご利用年月日
振替振込予約	782	02-07-28
お取引銀行	お取引店	口座番号
0162		
お取引	1万円(枚)	5千円(枚)
現金内訳	***	***
お取扱時分	お取引金額	手数料
17:05	¥20,925	¥0
残高		おつり
		*

銀行使用欄
 0253 お振込日 2年 7月29日
 ご案内またはお振込内容

南都銀行
 サトウ ミツノリ サマ /

裏面のご案内等もあわせてご覧ください。南都銀行

E72-107 202.095×6×1.000 HRP

領収書等添付用紙

会派・議員名 佐藤光紀

【 令和2年 7月請求分 】

使途項目	
調査研究費 ・ 研修費 ・ 広聴広報費 ・ 要請陳情等活動費	会議費 ・ 資料作成費 ・ 資料購入費
事務所費 ・ 事務費 ・ 人件費	

整理番号	支払年月日	支出額	按分率	政務活動費 充当額	按分率の説明
					政務活動と後援会活動で按分
59	7/29	4300	50	2150	

※この様式には領収書1枚を添付してください。

領収書がはみ出す場合は、別紙として添付してください。(縮小しないでください。)



読賣新聞 領収書

区域	お問合せNo.
08	1500068

佐藤光紀事務所

小明町556-3 コホ もりおか102

様

1/1

2020年 07月 4,300円/ 上記の通り領収致しました。

177-0

内容	部数	金額
★読売朝刊	1	4,300

10%対象	0円
8%対象	4,300円

Y C 生駒北
奈良県生駒市
俣口町116-1
0743-70-8533

7/29



★は軽減税率対象品目

読売新聞 7月分

領収書等添付用紙

会派・議員名 佐藤光紀

【 令和 2 年 7 月請求分 】

使途項目	
調査研究費	研修費
広聴広報費	要請陳情等活動費
会議費	資料作成費
資料購入費	事務所費
事務費	人件費

整理 番号	支払年月日	支出額	按分 率	政務活動費 充当額	按分率の説明
					事務所賃借料と同率按分
60	7/31	23100	50	11550	

※この様式には領収書 1 枚を添付してください。

領収書がはみ出す場合は、別紙として添付してください。(縮小しないでください。)

領収証

領収証番号 2006373510

佐藤 光紀
奈良県議会議員 佐藤光紀事務所 様

領収金額	¥23,100
領収日	2020年07月31日

セコム株式会社



上記金額を領収いたしました。
詳細については明細をご確認ください。

印紙税申告納
付につき渋谷
税務署承認済

通信欄

【明細】

契約コード	ご契約対象/ご請求内容	発生日/対象期間	本体価格	税額	合計金額
NW718385	奈良県議会議員 佐藤光紀事務所 様 ご契約料	2020/08/01~2020/10/31	¥21,000	¥2,100	¥23,100
			(合計金額) ¥21,000	¥2,100	¥23,100

0001928 001/001 808AKF10001928#

事務所セコム 8~10月分

領収書等添付用紙

会派・議員名 佐藤光紀

【令和2年 7月請求分】

使途項目	
調査研究費	研修費
広聴広報費	要請陳情等活動費
会議費	資料作成費
資料購入費	事務所費
事務費	人件費

整理番号	支払年月日	支出額	按分率	政務活動費 充当額	按分率の説明
					政務活動と後援会活動で按分
61	7/31	7061	50	3530	

※この様式には領収書1枚を添付してください。

領収書がはみ出す場合は、別紙として添付してください。(縮小しないでください。)



5

02-04-22

普通預金通帳 致

佐藤 光紀 様

店番 [REDACTED] 口座番号 [REDACTED]

南都銀行

02-07-31 / 新聞 / 7,061 カンケイシヤンセ付

産経新聞・奈良新聞 7月分 /

領収書等添付用紙

会派・議員名 佐藤光紀

【 令和2年 8月請求分 】

使途項目	
調査研究費	研修費
広聴広報費	要請陳情等活動費
会議費	資料作成費
資料購入費	事務所費
事務費	人件費

整理 番号	支払年月日	支出額	按分 率	政務活動費 充当額	按分率の説明
					事務所費と同率按分
63	8/5	2160	50	1080	

※この様式には領収書1枚を添付してください。

領収書がはみ出す場合は、別紙として添付してください。(縮小しないでください。)



お茶巾(ペットボトル)

ダイソーイオンタウン東大阪店
TEL:080-4089-9559

<領収証>

2020年08月05日(水)10:18 /
レシートNo.:0001
責:野中

☆2個でよりどり108円 (¥2,160※)
(2個¥108 × 20組)
小計 40点 ¥2,160
(8%内税対象額 ¥2,160)
(8%内税額 ¥160)
合計 ¥2,160 /
お預り合計 ¥5,160
お釣り ¥3,000
※印は軽減税率適用商品です。

いつもご利用ありがとうございます
返品・交換は、1週間以内に
レシートと商品をご持参下さい。
なお食品、印鑑、開封済・使用済
商品をご遠慮下さい。



店:008012 レシートNo.:3084

領収書等添付用紙

会派・議員名 佐藤光紀

【 令和2年 8月請求分 】

使途項目	
調査研究費	研修費
広聴広報費	要請陳情等活動費
会議費	資料作成費
資料購入費	事務所費
事務所費	人件費

整理 番号	支払年月日	支出額	按分 率	政務活動費 充当額	按分率の説明
					事務所費と同率按分
64	8/5	737	50	366	

※この様式には領収書1枚を添付してください。

領収書がはみ出す場合は、別紙として添付してください。(縮小しないでください。)



お茶代 (ペットボトル)

【領収証】

ご利用いただき、ありがとうございます
生駒店 0743-75-6100

2020年08月05日(水)09:35 印0001

責No00710211

*#1綾鷹茶葉のあまみ2Lケ ¥732

合計/ 1点 ¥732

(8%税 対象 ¥732)

(8%税 ¥54)

(税合計 ¥54)

お預り ¥1,002

お釣り ¥270

商品の返品・交換は7日以内です

お客様相談フリーダイヤル

TEL 0120-921-771(10:00-19:00)

*印は軽減税率(8%)適用商品です

印No7408

店No08087

領収書等添付用紙

会派・議員名 佐藤光紀

【 令和2年 8月請求分 】

使途項目	
調査研究費	研修費
広聴広報費	要請陳情等活動費
会議費	資料作成費
資料購入費	事務所費
事務費	人件費

整理 番号	支払年月日	支出額	按分 率	政務活動費 充当額	按分率の説明
					事務所賃借料と同率按分
65	8/18	7,068	50	3,534	

※この様式には領収書1枚を添付してください。

領収書がはみ出す場合は、別紙として添付してください。(縮小しないでください。)



5

02-04-22

02-08-18 電気

7,068 8ヵ月

事務所1階電気代 8月分

佐藤 光紀 様

店番

口座番号



領収書等添付用紙

会派・議員名 佐藤光紀

【 令和2年 8月請求分 】

使途項目	
調査研究費	研修費
広聴広報費	要請陳情等活動費
会議費	資料作成費
資料購入費	事務所費
事務費	人件費

整理 番号	支払年月日	支出額	按分 率	政務活動費 充当額	按分率の説明
					事務所賃借料と同率按分
66	8/18	349	50	174	

※この様式には領収書1枚を添付してください。

領収書がはみ出す場合は、別紙として添付してください。(縮小しないでください。)



02-08-18

02-08-18 電気

349 8分

普通預金通帳 政

佐藤 光紀 様

店番

口座番号



事務所2階 電気代 - 8月分

領収書等添付用紙

会派・議員名 佐藤光紀

【 令和2年 8月請求分 】

使途項目	
調査研究費 ・ 研修費 ・ 広聴広報費 ・ 要請陳情等活動費	
会議費 ・ 資料作成費 ・ 資料購入費 ・ 事務所費 ・ <u>事務費</u> ・ 人件費	

整理 番号	支払年月日	支出額	按分 率	政務活動費 充当額	按分率の説明
					事務所費と同率按分
67	8/22	1490	50	745	

※この様式には領収書1枚を添付してください。

領収書がはみ出す場合は、別紙として添付してください。(縮小しないでください。)

Joshin

東生駒店

0743-73-8211

お問合せNo.: 1695-3943-86953



A4コピー用紙

がんばろう!日本

出張修理のご依頼なら

アフターサービスコールセンターへ

0570-0556-31

9時~19時 (年末年始除く)

印紙税申告納
付につき浪速
税務署承認済

領収書 (お買上明細書)

2020年08月22日(土) 18時49分 No. 86953

0001:お持帰 10160:ふし い

会員:XXXXXXXX995326

4546936700066 用紙 10P*
S1UMA4N

5個 (320)単 (1,600)
値引	(-110)
(税別価格	1,355) 値引後	1,490
税込小計		1,490

《税込合計》 **¥1,490**

内消費税等	135	
(10% 対象額	1,490 消費税	135)

領収書等添付用紙

会派・議員名 佐藤光紀

【 令和2年 8月請求分 】

用途項目	
調査研究費	研修費
広聴広報費	要請陳情等活動費
会議費	資料作成費
資料購入費	事務所費
事務費	人件費

整理番号	支払年月日	支出額	按分率	政務活動費 充当額	按分率の説明
					68

※この様式には領収書1枚を添付してください。

領収書がはみ出す場合は、別紙として添付してください。(縮小しないでください。)

領収証

No 053731

令和2年8月25日

佐藤 みのり 様

金額 45,000-

(消費税 税込み)

但 奈良新聞社 新生奈良研究会での講演料

上記の金額正に領収致しました。

現金	45,000円
小切手	
計	45,000円

株式会社 奈良新聞社

〒630-8686
奈良市法華寺町2番地4
TEL:0742-32-1000

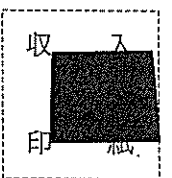
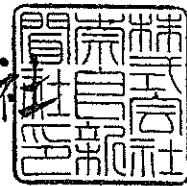

奈良新聞社 新生奈良研究会 講演料

「新型コウウイルス感染症

「正しく恐れるための知識」

領収書等添付用紙

会派・議員名 佐藤光紀

【 令和2年 8月請求分 】

使途項目	
調査研究費 ・ 研修費 ・ 広聴広報費 ・ 要請陳情等活動費	会議費 ・ 資料作成費 ・ <u>資料購入費</u> ・ 事務所費 ・ 事務費 ・ 人件費

整理 番号	支払年月日	支出額	按分 率	政務活動費 充当額	按分率の説明
					69

※この様式には領収書1枚を添付してください。

領収書がはみ出す場合は、別紙として添付してください。(縮小しないでください。)

領 収 書		No.L007780	
佐藤 事務所		様	
領 収 金 額	百万	十万	万 千 百 十 円
			7 70
ただし、			
自印	A2	枚	
自印	A3	枚	17
左の金額正に受領 いたしました。		令和2年8月25日	
生駒市出納員 生駒市分任出納員			
生駒市公金収入事務委託員			
領 収 印			
- 2.8.25			
生駒市分任出納員			
現-11			

代表領肉のパネルで使用の生駒市地図コピー紙

領収書等添付用紙

会派・議員名 佐藤光紀

【 令和2年 8月請求分 】

使途項目	
調査研究費	研修費
広聴広報費	要請陳情等活動費
会議費	資料作成費
資料購入費	事務所費
事務費	人件費

整理 番号	支払年月日	支出額	按分 率	政務活動費 充当額	按分率の説明
					事務所費と同率按分
70	8/25	5,115	50	2,557	

※この様式には領収書1枚を添付してください。

領収書がはみ出す場合は、別紙として添付してください。(縮小しないでください。)



02-08-18

02-08-25 / 口座振替 / 5,115 キンテツケ-フルネット

普通預金通帳政

佐藤 光紀 様

店番

口座番号



70119- 夏話の 7月分

領収書等添付用紙

会派・議員名 佐藤光紀

【 令和2年 8月請求分 】

使途項目	
調査研究費	研修費
広聴広報費	要請陳情等活動費
会議費	資料作成費
資料購入費	事務所費
事務費	人件費

整理番号	支払年月日	支出額	按分率	政務活動費 充当額	按分率の説明
71	8/25	104,356	50	52,178	①事務所賃借料・・・時間按分 ②水道代・・・事務所賃借料と同率按分

※この様式には領収書1枚を添付してください。

領収書がはみ出す場合は、別紙として添付してください。(縮小しないでください。)

NANTO BANK カードサービスご利用明細

いつもご利用いただきましてありがとうございます。

お取引内容	取扱店	ご利用年月日
振替振込予約	030	02-08-25
お取引銀行	お取引店	口座番号
0162		
お取引 (万円(右) 5千円(右) 千円(右) 硬貨円)	硬貨円	
現金内訳	*** ** *	
お取扱時分	お取引金額	手数料
15:05	¥104,356	¥0
残高	おつり	
	* *	

○事務所賃借料 99,000円
9月分

○水道代 7~8月分 5,356円

合計 104,356円

0313 お振込日 2年 8月26日

ご案内またはお振込内容

お受取人 南都銀行

モリオカ タケツ サマ

ご依頼人 サトウ ミツノリ サマ /

裏面のご案内等もあわせてご覧ください。南都銀行

E72-107 202 805×6×1,000 HFC

領収書等添付用紙

会派・議員名 佐藤光紀

【 令和2年 8月請求分 】

使途項目	
調査研究費	研修費
広聴広報費	要請陳情等活動費
会議費	資料作成費
資料購入費	事務所費
事務費	人件費

整理番号	支払年月日	支出額	按分率	政務活動費 充当額	按分率の説明
					事務所賃借料と同率按分
72	8/25	45,000	50	22,500	

※この様式には領収書1枚を添付してください。

領収書がはみ出す場合は、別紙として添付してください。(縮小しないでください。)

NANTO BANK カードサービスご利用明細
いつもご利用いただきましてありがとうございます。

お取引内容	取扱店	ご利用年月日
振替振込予約	030	02-08-25
お取引銀行	お取引店	口座番号
0162		
お取引 (万円(後) 5千円(後) 千円(後) 硬貨円)	現金内訳	手数料
15:07	*** **	¥0
お取引金額	残高	おつり
¥45,000		

駐車場 9月分

銀行使用簿
0317 お振込日 2年 8月26日
ご案内またはお振込内容

お振取人 南都銀行
チヨウツヤツ ヨウセソヨウ
イコマビルサービス(カ サマ
ご依頼人 サトウ ミツノリ サマ /

裏面のご案内等もあわせてご覧ください。南都銀行

JFH1001X936X1001HP
E72-107 202.805X6X1.001HP

領収書等添付用紙

会派・議員名 佐藤光紀

【 令和2年 8月請求分 】

使途項目	
調査研究費 ・ 研修費 ・ <u>広聴広報費</u> ・ 要請陳情等活動費	
会議費 ・ 資料作成費 ・ 資料購入費 ・ 事務所費 ・ 事務費 ・ 人件費	

整理番号	支払年月日	支出額	按分率	政務活動費 充当額	按分率の説明
73	8/25	160,419	50	80,209	ちらし掲載面積で按分

※この様式には領収書1枚を添付してください。

領収書がはみ出す場合は、別紙として添付してください。(縮小しないでください。)

NANTO BANK カードサービスご利用明細

いつもご利用いただきましてありがとうございます。

お取引内容	取扱店	ご利用年月日
振替振込予約	030	02-08-25
お取引銀行	お取引店	口座番号
0162		
お取引 1万円(枚) 5千円(枚) 千円(枚)	硬貨用	
現金内訳	*** **	*
お取扱時分	お取引金額	手数料
15:04	¥159,869	¥550
残高		おつり
	*	*

銀行使用例

0309 お振込日 2年 8月26日

ご案内またはお振込内容

お受取人 三井住友銀行

[Redacted Name]

ムラタ コウイチ サマ

サトウ ミツノリ サマ /

お依頼人

E72-107 202.005×6×1.000 HRP

裏面のご案内等もあわせてご覧ください。南都銀行

令和2年夏号ちらし 印刷代 40,000部
手数料 550円含む

領収書等添付用紙

会派・議員名 佐藤光紀 /

【 令和2年8月請求分 】

使途項目	
調査研究費 ・ 研修費 ・ 広聴広報費 ・ 要請陳情等活動費 会議費 ・ 資料作成費 ・ 資料購入費 ・ 事務所費 ・ 事務費 ・ 人件費	

整理 番号	支払年月日	支出額	按分 率	政務活動費 充当額	按分率の説明
					政務活動と後援会活動で按分
74	8/27	180,000	50	90,000	

※この様式には領収書1枚を添付してください。

領収書がはみ出す場合は、別紙として添付してください。(縮小しないでください。)

領 収 証

佐藤事務所 様 平成27年8月27日

スタッフ給料
8月分

★ ~~¥180,000~~

但 スタッフ給料27(8月分) / 雇用保険 540円
 上記正に領収いたしました 所得税 4050円 控除
 市県民税 5900円

内 訳

税率	金額(税抜・税込)
10%	消費税額等
税率	金額(税抜・税込)
8%	消費税額等

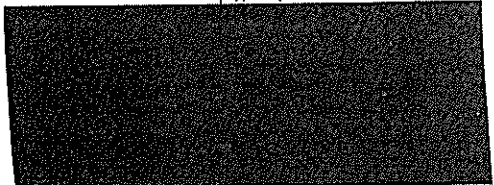

振込明細、市県民税明細は次ページに添付。

第12号様式 (第5条関係)

領収書等添付用紙

会派・議員名 佐藤光紀

【 令和2年8月請求分 】

使途項目	
調査研究費	研修費
広聴広報費	要請陳情等活動費
会議費	資料作成費
資料購入費	事務所費
事務費	人件費

整理番号	支払年月日	支出額	按分率	政務活動費 充当額	按分率の説明

※この様式には領収書1枚を添付してください。

領収書がはみ出す場合は、別紙として添付してください。(縮小しないでください。)

奈良県 生駒市

個人市民税
個人県民税

領収証書

市区町村コード	口座番号	加入者名
292095	00960-5-960179	生駒市会計管理者
令和2年8月分	指定番号 71110672	納入金額(1) 円 7,100
納入すべき金額が右の納入金額(1)の欄の金額と異なるときは、納入金額(1)の欄を横線で抹消し、納入金額(2)の欄に記入してください。	給与分 (一括徴収を含む)	
	退職所得分	
	延滞金	
	督促手数料	
	合計額	
納期限	令和2年9月10日	納入金額(2)

(特別徴収義務者)

住所又は所在地
[Redacted]

氏名又は名称
佐藤みつり事務所 (佐藤 光紀) 様

6463 90471

領収日付印

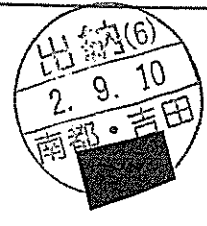

上記のとおり領収しました。

(納入者保管)

市県民税 8月分 支払金額 7,100円のうち [Redacted] 分 5,900円

NANTO BANK カードサービスご利用明細

いつもご利用いただきましてありがとうございます。

お取引内容	取扱店	ご利用年月日
振替振込予約	782	02-08-27
お取引銀行	お取引店	口座番号
0162	[Redacted]	[Redacted]
お取引 1万円(枚) 5千円(枚) 千円(枚)	硬貨内	
現金内訳	*** ** *	*
お取扱時分	お取引金額	手数料
17:18	¥169,510	¥0
残高		おつり
	*	*

銀行使用欄

0207 お振込日 2年 8月28日

ご案内またはお振込内容

南都銀行

[Redacted]

ご依頼人 サトウ ミツノリ サマ

裏面のご案内等もあわせてご覧ください。南都銀行

ET-72-107 202.065×6×1.000 HRP

領収書等添付用紙

会派・議員名 佐藤光紀

【 令和2年 8月請求分 】

使途項目	
調査研究費 ・ 研修費 ・ 広聴広報費 ・ 要請陳情等活動費 会議費 ・ 資料作成費 ・ 資料購入費 ・ 事務所費 ・ 事務費 ・ <u>人件費</u>	

整理番号	支払年月日	支出額	按分率	政務活動費 充当額	按分率の説明
					政務活動と後援会活動で按分
75	8/27	46,075	50	23,037	

※この様式には領収書1枚を添付してください。

領収書がはみ出す場合は、別紙として添付してください。(縮小しないでください。)

領 収 証

佐藤事務所 様 2020 年 8 月 27 日

★ ¥46,075

但 事務員給料8月分
上記正に領収いたしました

雇用保険(38円)控
市県民税(1200円)控

内 訳

税抜金額

消費税額等(%)



事務員給料・8月分、

振込明細と市県民税明細(付次ページ)に添付

8/27

領収書等添付用紙

会派・議員名 佐藤光紀

【 令和2年8月請求分 】

使途項目	
調査研究費	研修費
広聴広報費	要請陳情等活動費
会議費	資料作成費
資料購入費	事務所費
事務費	人件費

整理番号	支払年月日	支出額	按分率	政務活動費 充当額	按分率の説明

※この様式には領収書1枚を添付してください。

領収書がはみ出す場合は、別紙として添付してください。(縮小しないでください。)

奈良県 生駒市

個人市民税
個人県民税

領収証書 (公)

市区町村コード 292095	口座番号 00960-5-960179	加入者名 生駒市会計管理者
指 定 番 号 71110672	納入金額(1) 7,100	納入金額(1) 円
令和2年8月分	納入金額(2)	納入金額(2)
納入すべき金額が右の納入金額(1)の欄の金額と異なるときは、納入金額(1)の欄を横線で抹消し、納入金額(2)の欄に記入してください。	給与分 (扶養控除分を含む)	
	退職所得分	
	延滞金	
納期限 令和2年9月10日	督促手数料	
	合計額	

納入金額(1)に変更が生じた時のみ記入願います。

(特別徴収徴収者)

住所
又は
所在地

氏名
又は
名称

佐藤みつりの事務所 (佐藤 光紀) 様

6463 90471

上記のとおり領収しました。

出納(6)
2.9.10
南都・吉田
(納入者保管)

NANTO BANK カードサービスご利用明細

いつもご利用いただきましてありがとうございます。

お取引内容 振替振込予約	取扱店 782	ご利用年月日 02-08-27
お取引銀行 0162	お取引店 	口座番号
お取引 1万円(枚) 5千円(枚) 千円(枚) 横貫円	現金内訳	*** ** *
お取扱時分 17:19	お取引金額	¥44,737
残高	手数料	¥0
銀行使用額		

0211 お振込日 2年 8月28日

ご案内またはお振込内容

南都銀行

サトウ ミツノリ サマ

裏面のご案内等もあわせてご覧ください。南都銀行

市県民税 8月分 支払金額 7100円のうち 分 1200円

領収書等添付用紙

会派・議員名 佐藤光紀

【 令和2年 8月請求分 】

使途項目	
調査研究費 ・ 研修費 ・ 広聴広報費 ・ 要請陳情等活動費	
会議費 ・ 資料作成費 ・ 資料購入費 ・ 事務所費 ・ 事務費 ・ 人件費	

整理番号	支払年月日	支出額	按分率	政務活動費 充当額	按分率の説明
					政務活動と後援会活動で按分
76	8/27	16,740	50	8,370	

※この様式には領収書1枚を添付してください。

領収書がはみ出す場合は、別紙として添付してください。(縮小しないでください。)

NANTO BANK カードサービスご利用明細

いつもご利用いただきましてありがとうございます。

お取引内容	取扱店	ご利用年月日
振替振込予約	782	02-08-27
お取引銀行	お取引店	口座番号
0162		
お取引 (1万円枚) 5千円枚) 千円枚) 硬貨円		
現金内訳	*** **	*
お取扱時分	お取引金額	手数料
17:20	¥16,740	¥0
残高	*	おつり *

事務員給料 8月分

銀行使用済

0215 お振込日 2年 8月28日

ご案内またはお振込内容

南都銀行



サトウ ミツノリ サマ /

お依頼人

裏面のご案内等もあわせてご覧ください。南都銀行

E172-107 202 885×6×1,000 HRP

領収書等添付用紙

会派・議員名 佐藤光紀

【 令和2年 8月請求分 】

使途項目	
調査研究費 ・ 研修費 ・ 広聴広報費 ・ 要請陳情等活動費	会議費 ・ 資料作成費 ・ 資料購入費 ・ 事務所費 ・ 事務費 ・ 人件費

整理番号	支払年月日	支出額	按分率	政務活動費 充当額	按分率の説明
77	8/27	3400	50	1700	政務活動と後援会活動で按分

※この様式には領収書1枚を添付してください。

領収書がはみ出す場合は、別紙として添付してください。(縮小しないでください。)



読者新聞

領収書

区域 お問合せNo.

8-1500068

様

佐藤光紀事務所

小明町556-3コーポもりおか102

2020年 8月 3,400円
上記の通り領収致しました。

内容	部数	金額
読者朝刊	3,400	

8/27
YC生駒北
生駒市俵口116-1
tel 0743-70-8533



★は軽減税率対象品目

読者新聞 8月分

領収書等添付用紙

会派・議員名 佐藤光紀

【 令和2年 8月請求分 】

使途項目	
調査研究費	研修費
広聴広報費	要請陳情等活動費
会議費	資料作成費
資料購入費	事務所費
事務費	人件費

整理番号	支払年月日	支出額	按分率	政務活動費 充当額	按分率の説明
					政務活動と後援会活動で按分
78	8/31	7061	50	3530	

※この様式には領収書1枚を添付してください。

領収書がはみ出す場合は、別紙として添付してください。(縮小しないでください。)



6

02-08-18

02-08-31 / 新聞

7,061 サカイシブ"ンセ付

普通預金通帳 政

佐藤 光紀 / 様

店番

口座番号



産経新聞、奈良新聞 8月分

領収書等添付用紙

会派・議員名 佐藤光紀

【 令和2年 9月請求分 】

使途項目	
調査研究費	研修費
広聴広報費	要請陳情等活動費
会議費	資料作成費
資料購入費	事務所費
事務費	人件費

整理番号	支払年月日	支出額	按分率	政務活動費 充当額	按分率の説明
					事務所賃借料と同率按分
79	9/3	1518	50	759	

※この様式には領収書1枚を添付してください。

領収書がはみ出す場合は、別紙として添付してください。(縮小しないでください。)

大阪ガス ご請求内容及び受領証

佐藤光紀 事務所 / さま

ご使用番号 51-00-650-65-0060

20年 7月分 (6, 7月合算)

金額	コンビニ取扱可能期限日	支払期限日
1,518円	9月16日	8月19日

(上記領収金額の内訳)

①ガス料金 2020年6月分	ご使用期間
759円	5月22日 ~ 6月19日
(内)ガス料金分消費税等	ご使用量
69円	0 m ³ A
②ガス料金 2020年7月分	ご使用期間
759円	6月20日 ~ 7月20日
(内)ガス料金分消費税等	ご使用量
69円	0 m ³ A
③延滞利息	(月分, 月分)
	3か月以上の場合は**となります
④振込発行手数料	⑤警報器・消火器リース代金
⑥風呂蓋リース代金	⑦るるくるびごSP等
⑧らく得保証、住ミカタ、その他代金	

上記の金額を受領いたしました。

大阪ガス株式会社

【お客さま控】

20.9.3

印紙

ガス代金 6~7月分

領収書等添付用紙

会派・議員名 佐藤光紀

【 令和2年 9月請求分 】

使途項目	
調査研究費	研修費
広聴広報費	要請陳情等活動費
会議費	資料作成費
資料購入費	事務所費
事務費	人件費

整理 番号	支払年月日	支出額	按分 率	政務活動費 充当額	按分率の説明
					事務所費と同率按分
80	9/4	732	50	366	

※この様式には領収書1枚を添付してください。

領収書がはみ出す場合は、別紙として添付してください。(縮小しないでください。)



【領収証】

ご利用いただき、ありがとうございます
生駒店 0743-75-6100

2020年09月04日(金)18:45 ｼﾞﾝ0002

責No00834653

*#!綾鷹茶葉のあまみ2Lケ ¥732

合計/ 1点 ¥732 /

(8%税 対象 ¥732)

(8%税 ¥54)

(税合計 ¥54)

お預り ¥1,032

お釣り ¥300

商品の返品・交換は7日以内です

お客様相談フリーダイヤル

TEL 0120-921-771(10:00-19:00)

*印は軽減税率(8%)適用商品です

ｼｰﾄNo5540

店No08087

お茶代 (ペットボトル)

領収書等添付用紙

会派・議員名 佐藤光紀

【 令和2年 9月請求分 】

使途項目	
調査研究費 ・ 研修費 ・ 広聴広報費 ・ 要請陳情等活動費	会議費 ・ 資料作成費 ・ 資料購入費 ・ 事務所費 ・ 事務費 ・ 人件費

整理 番号	支払年月日	支出額	按分 率	政務活動費 充当額	按分率の説明
					ちらし掲載面積で按分
81	9/7	6,000	50	3,000	

※この様式には領収書1枚を添付してください。

領収書がはみ出す場合は、別紙として添付してください。(縮小しないでください。)

領 収 証

佐藤事務所 様 R2年9月7日

★ ¥6,000

但 ホスティング代として
上記正に領収いたしました

内 訳
税抜金額
消費税額等(%)

住所
氏名



令和2年夏号 ちらし ホスティング

領収書等添付用紙

会派・議員名 佐藤光紀

【 令和2年 9月請求分 】

使途項目	
調査研究費 ・ 研修費 ・ 広聴広報費 ・ 要請陳情等活動費	会議費 ・ 資料作成費 ・ 資料購入費 ・ 事務所費 ・ <u>事務費</u> ・ 人件費

整理 番号	支払年月日	支出額	按分 率	政務活動費 充当額	按分率の説明
					事務所費と同率按分
82	9/8	660	50	330	

※この様式には領収書1枚を添付してください。

領収書がはみ出す場合は、別紙として添付してください。(縮小しないでください。)



リングファイル 他

ワッツ
新生駒いそかわ店
電話 0743-73-0320

奈良県生駒市 小明町1031 スパ-い
そかわ新生駒店敷地内

***** 領収書 *****

お買い上げありがとうございます。

2020年 9月 8日 (火) 12時46分
POSNO.002 レシートNO.01622-251172



PB. A4Dリング ファイル2穴クリ		
単 100	3個	¥300
スィッチ用インクカートリッジ 0.5mm		
単 100	2個	¥200
nobスティックのり 3P(約9g)		¥100

小計	6個	¥600
外税消費税等		¥60
お買上げ合計		¥660
(内消費税等)		¥60

お買上げ明細は上記のとおりです。

合計 ¥660 /

領収書等添付用紙

会派・議員名 佐藤光紀

【 令和2年 9月請求分 】

使途項目

調査研究費 ・ 研修費 ・ 広聴広報費 ・ 要請陳情等活動費
 会議費 ・ 資料作成費 ・ 資料購入費 ・ 事務所費 ・ 事務費 ・ 人件費

整理 番号	支払年月日	支出額	按分 率	政務活動費 充当額	按分率の説明
					事務所費と同率按分
83	9/14	10,820	50	5,410	

※この様式には領収書1枚を添付してください。

領収書がはみ出す場合は、別紙として添付してください。(縮小しないでください。)

送り状 兼代引金額領収書		発送日 : 20年09月12日
〒630-0201 奈良県生駒市小明町556-3		お問い合わせNo. : 5184-7832-5024 個数 : 1
コーポもりおか 佐藤みつりの事務		代引金額 (消費税含) ¥10,820
[住所] 京都府向日市森本町野田3-1		消費税等 ¥984
株式会社プリントバック		80 サイズ
TEL.0120977920		100 サイズ
[印刷物] 案内送付用 事務所封筒		140 サイズ
2000部		佐川37
お手紙同封 ■ヨビ同封		税務署承認済
[土・日・祝を含め何曜日でも受取可]		付(ご)ぎ(下)京
佐川急便問合せ TEL.0771-25-7510		印刷税申告済
請求書発行所 田川フィナンシャル㈱ 東京都江東区新砂1-3-10	東京都府丸上島田島田168番地	クレジットでのお支払いは承れません
兼代引行番 佐川急便用		兼金代行業務のみの対応です

封筒W. 2000部

領収書等添付用紙

会派・議員名 佐藤光紀

【 令和2年 9月請求分 】

使途項目	
調査研究費 ・ 研修費 ・ 広聴広報費 ・ 要請陳情等活動費	会議費 ・ 資料作成費 ・ <u>資料購入費</u> ・ 事務所費 ・ 事務費 ・ 人件費

整理番号	支払年月日	支出額	按分率	政務活動費 充当額	按分率の説明
					84

※この様式には領収書1枚を添付してください。

領収書がはみ出す場合は、別紙として添付してください。(縮小しないでください。)

領 収 書 No. L007815

佐藤 事務所 様

領 収			百万	十万	万	千	百	十	円
金 額						7	3	0	0

ただし、

白紙 A2 5枚

左の金額正に受領いたしました。

令和2年9月15日

生駒市出納員
生駒市分任出納員

生駒市公金収入事務委託員

領 収 印



代表質問の100%にて使用の生駒市地図コピー代

領収書等添付用紙

会派・議員名 佐藤光紀

【 令和2年 9月請求分 】

使途項目	
調査研究費	研修費
会議費	資料作成費
資料購入費	事務所費
要請陳情等活動費	事務費
	人件費

整理 番号	支払年月日	支出額	按分 率	政務活動費 充当額	按分率の説明
					事務所賃借料と同率按分
85	9/15	8,246	50	4,123	

※この様式には領収書1枚を添付してください。

領収書がはみ出す場合は、別紙として添付してください。(縮小しないでください。)



02-08-18

02-09-15 / 電気

8,246 9角

普通預金通帳 致

佐藤 光紀 / 様

店番

口座番号



事務所1階 電気代 9月分

領収書等添付用紙

会派・議員名 佐藤光紀

【 令和2年 9月請求分 】

使途項目	
調査研究費 ・ 研修費 ・ 広聴広報費 ・ 要請陳情等活動費	会議費 ・ 資料作成費 ・ 資料購入費 ・ <u>事務所費</u> / ・ 事務費 ・ 人件費

整理 番号	支払年月日	支出額	按分 率	政務活動費 充当額	按分率の説明
					事務所賃借料と同率按分
86	9/15	345	50	172	

※この様式には領収書1枚を添付してください。

領収書がはみ出す場合は、別紙として添付してください。(縮小しないでください。)



02-08-18

02-09-15 電気

345 9000

普通預金通帳 政

佐藤 光紀 / 様

店番

口座番号



事務所2階 電気代 9月分

領収書等添付用紙

会派・議員名 佐藤光紀

【 令和2年 9月請求分 】

使途項目	
調査研究費	研修費
広聴広報費	要請陳情等活動費
会議費	資料作成費
資料購入費	事務所費
事務費	人件費

整理番号	支払年月日	支出額	按分率	政務活動費 充当額	按分率の説明
					事務所賃借料と同率按分
87	9/17	1522	50	761	

※この様式には領収書1枚を添付してください。

領収書がはみ出す場合は、別紙として添付してください。(縮小しないでください。)

大阪ガス 振込依頼票 兼 領収証

佐藤光紀 事務所 様

2020年 9月分

金額 1,522円

支払期限日 10月19日

上記お支払い期限日を過ぎてお支払いいただいた場合は、その経過日数に応じて1日あたり0.0274%の率で算定した延滞利息をお支払いいただきます。

取扱可能日 10月29日まで

上記取扱可能日を過ぎますとコンビニエンスストアでの払込はできなくなります。大阪ガス「料金払込窓口」、サービスショップでは引き続き当払込票でのお支払いが可能です。

← ゆうちょ銀行でのお支払いの場合、その他の窓口でのお支払いの場合には、この振込依頼票を添付していただく必要があります。

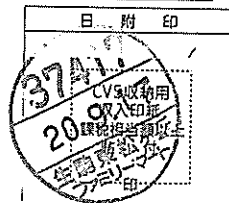

大阪ガス株式会社

(お寄せま控)

大阪ガスご使用量のお知らせ

ご使用番号 **51-00-650-65-0060**

ガス供給地点特定番号 00212100071310407

佐藤光紀 事務所 様

2020年 9月 8月21日~ 9月17日(28日間)

請求金額 1,522円

当月ガス料金	759円
(内)ガス料金消費税	69円
・基本料金	759円00銭
・従量料金(①×②)	0円00銭
前月ガス繰越分金額	759円
延滞利息	4円

ご契約 一般

①ご使用量 1)-2) 0㎡

1) 今回メーター指示数 4433
2) 前回メーター指示数 4433

前年同月ご使用量 ㎡ (日)
前年同月比(30日換算) ***%

事務所がスM 9月分

領収書等添付用紙

会派・議員名 佐藤光紀

【 令和2年 9月請求分 】

用途項目	
調査研究費 ・ 研修費 ・ 広聴広報費	要請陳情等活動費
会議費 ・ 資料作成費 ・ 資料購入費	事務所費 ・ 事務費 ・ 人件費

整理番号	支払年月日	支出額	按分率	政務活動費 充当額	按分率の説明
88	9/24	66,000	50	33,000	政務活動とその他活動で按分

※この様式には領収書1枚を添付してください。

領収書がはみ出す場合は、別紙として添付してください。(縮小しないでください。)

NANTO BANK カードサービスご利用明細
いつもご利用いただきましてありがとうございます。

お取引内容	取扱店	ご利用年月日
振替振込	782	02-09-24
お取引銀行	お取引店	口座番号
0162		
お取引 (万円(枚) 5千円(枚) 千円(枚) 硬貨円)	硬貨円	
現金内訳 *** **	*	
お取扱時分	お取引金額	手数料
14:58	¥66,000	¥0
残高	おつり	
	*	

ホームページ更新料
6月~9月分

銀行使用欄

0216

ご案内またはお振込内容

南都銀行

ナカカキ ユリ サマ

サトウ ミツノリ サマ

お依頼人

ET-107 202.005×6×1.000 HRP

裏面のご案内等もあわせてご覧ください。南都銀行

領収書等添付用紙

会派・議員名 佐藤光紀

【 令和2年 9月請求分 】

使途項目	
調査研究費	研修費
広聴広報費	要請陳情等活動費
会議費	資料作成費
資料購入費	事務所費
事務費	人件費

整理番号	支払年月日	支出額	按分率	政務活動費 充当額	按分率の説明
90	9/24	4300	50	2150	政務活動と後援会活動で按分

※この様式には領収書1枚を添付してください。

領収書がはみ出す場合は、別紙として添付してください。(縮小しないでください。)



読売新聞

領収書

区域 08 お問合せNo. 1500068

佐藤光紀事務所

小明町556-3 コーポもりおか102

様

1/1

2020年 09月 4,300円
上記の通り領収致しました。

174-0

内容	部数	金額
★読売朝刊	1	4,300

10%対象 0円
8%対象 4,300円

Y C生駒北
奈良県生駒市
俵口町116-1
0743-70-8533

9/24



★は軽減税率対象品目

読売新聞 9月分

領収書等添付用紙

会派・議員名 佐藤光紀

【 令和2年 9月請求分 】

使途項目	
調査研究費	研修費
広聴広報費	要請陳情等活動費
会議費	資料作成費
資料購入費	事務所費
事務費	人件費

整理 番号	支払年月日	支出額	按分 率	政務活動費 充当額	按分率の説明
					事務所費と同率按分
91	9/25	5168	50	2584	

※この様式には領収書1枚を添付してください。

領収書がはみ出す場合は、別紙として添付してください。(縮小しないでください。)



年月日 02-08-18

02-09-25 / 口座振替 5,168 キンテツケ-フ"ルネット /

普通預金通帳 政

佐藤 光紀 / 様

店番 [REDACTED] 口座番号 [REDACTED]



南都銀行

701119-1 電話 8月分

領収書等添付用紙

会派・議員名 佐藤光紀

【 令和2年 9月請求分 / 】

使途項目	
調査研究費 ・ 研修費 ・ 広聴広報費 ・ 要請陳情等活動費	会議費 ・ 資料作成費 ・ 資料購入費 ・ <u>事務所費</u> ・ 事務費 ・ 人件費

整理 番号	支払年月日	支出額	按分 率	政務活動費 充当額	按分率の説明
					時間按分
92	9/28	99,000	50	49,500	

※この様式には領収書1枚を添付してください。

領収書がはみ出す場合は、別紙として添付してください。（縮小しないでください。）

NANTO BANK カードサービスご利用明細

いつもご利用いただきましてありがとうございます。

事務所賃借料10月分

お取引内容	取扱店	ご利用年月日
振替振込予約	150	02-09-28
お取引銀行	お取引店	口座番号
0162		
お取引 1万円枚 5千円枚 千円枚 硬貨円		
現金内訳	*** ** *	
お取引時分	お取引金額	手数料
15:20	¥99,000	¥0
残高	おつり	
	* *	

銀行使用欄

1135 お振込日 2年 9月29日

ご案内またはお振込内容

南都銀行

[Redacted]

モリオカ タケツ サマ

サトウ ミツノリ サマ /

依頼人

I72-107 202.605×6×1.000+FP

裏面のご案内等もあわせてご覧ください。南都銀行

領収書等添付用紙

会派・議員名 佐藤光紀

【 令和2年 9月請求分 】

使途項目	
調査研究費	研修費
広聴広報費	要請陳情等活動費
会議費	資料作成費
資料購入費	事務所費
事務費	人件費

整理番号	支払年月日	支出額	按分率	政務活動費 充当額	按分率の説明
					事務所賃借料と同率按分
93	9/28	45,000	50	22,500	

※この様式には領収書1枚を添付してください。

領収書がはみ出す場合は、別紙として添付してください。(縮小しないでください。)

NANTO BANK カードサービスご利用明細
いつもご利用いただきましてありがとうございます。

馬主車場 10月分

お取引内容	取扱店	ご利用年月日
振替振込	150	02-09-28
お取引銀行	お取引店	口座番号
0162		
お取引 (万円(枚) 5千円(枚) 千円(枚))	硬貨円	
現金内訳	*** ** *	
お取引時分	お取引金額	手数料
15:21	¥45,000	¥0
残高		おつり
	*	*

銀行使用欄

1139

ご案内またはお振込内容

南都銀行
チウウツヤツ ヨウセンヨウ
イコマビルサービス(カ サマ
サトウ ミツノリ サマ /

裏面のご案内等もあわせてご覧ください。南都銀行

E72-107 202 606x8x1,000 HFP

領収書等添付用紙

会派・議員名 佐藤光紀

【 令和2年9月請求分 】

用途項目	
調査研究費	研修費
広聴広報費	要請陳情等活動費
会議費	資料作成費
資料購入費	事務所費
事務費	人件費

整理 番号	支払年月日	支出額	按分 率	政務活動費 充当額	按分率の説明
					政務活動と後援会活動で按分
94	9/28	180,000	50	90,000	

※この様式には領収書1枚を添付してください。

領収書がはみ出す場合は、別紙として添付してください。(縮小しないでください。)

領 収 証

佐藤事務所 様 2020年9月28日

★ 180,000

但 スタッフ給料と17 (9月分), 雇用保険 540円
 上記正に領収いたしました 所得税 4050円 控除
 市県民税 5900円

内 訳	
税率	金額(税抜・税込)
10%	消費税額等
税率	金額(税抜・税込)
8%	消費税額等

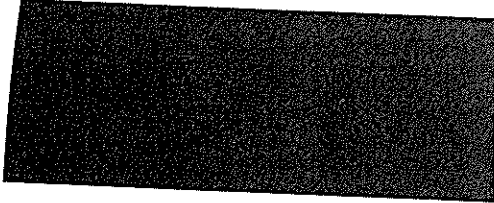

スタッフ給料9月分,
 振込明細、市県民税明細は次ページに添付

第12号様式 (第5条関係)

領収書等添付用紙

会派・議員名 佐藤光紀

【 令和2年9月請求分 】

用途項目	
調査研究費	研修費
広聴広報費	要請陳情等活動費
会議費	資料作成費
資料購入費	事務所費
事務費	人件費

整理番号	支払年月日	支出額	按分率	政務活動費充当額	按分率の説明

※この様式には領収書1枚を添付してください。

領収書がはみ出す場合は、別紙として添付してください。(縮小しないでください。)

奈良県 生駒市

個人市民税
個人県民税

領収証書

市区町村コード 292095	口座番号 00960-5-960179	加入者名 生駒市会計管理者
令和2年9月分	指定番号 71110672	納入金額(1) 7,100
納入すべき金額が右の納入金額(1)の欄の金額と異なるときは、納入金額(1)の欄を横線で抹消し、納入金額(2)の欄に記入してください。	給与分 (-控除分を含む)	
	退職所得分	
	延滞金	
	督促手数料	
	合計額	
納期限 令和2年10月12日	納入者印	

(特別徴収業務)

住所又は所在地

氏名又は名称 佐藤みつりのり事務所 (佐藤 光紀) 様

6463 90472

上記のとおり領収しました。

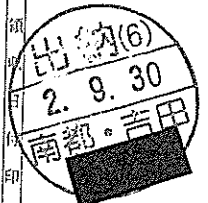

(納入者報告)

NANTO BANK カードサービスご利用明細

いつもご利用いただきましてありがとうございます。

お取引内容 振替振込予約	取扱店 150	ご利用年月日 02-09-28
お取引銀行 0162	お取引店	口座番号
お取引 1万円(枚) 5千円(枚) 千円(枚)	現金内訳 *** **	手数料 ¥0
お取扱時分 15:22	お取引金額 ¥169,510	残高 * * *
銀行使用欄 1143 お振込日 2年 9月29日		
ご案内またはお振込内容 南都銀行		
サトウ ミツノリ サマ		

裏面のご案内等もあわせてご覧ください。南都銀行

市県民税 9月分 支払金額 7100円935 分 5900円

領収書等添付用紙

会派・議員名 佐藤光紀

【 令和2年 9月請求分 】

使途項目	
調査研究費 ・ 研修費 ・ 広聴広報費 ・ 要請陳情等活動費 会議費 ・ 資料作成費 ・ 資料購入費 ・ 事務所費 ・ 事務費 ・ 人件費	

整理 番号	支払年月日	支出額	按分 率	政務活動費 充当額	按分率の説明
					政務活動と後援会活動で按分
95	9/28	82,175	50	41,087	

※この様式には領収書1枚を添付してください。

領収書がはみ出す場合は、別紙として添付してください。(縮小しないでください。)

領 収 証

佐藤事務所様 令和2年9月28日

★ 82,175

但 事務員給料9月分、
上記正に領収いたしました(雇用保険246円)控除
市県民税(200円)

内 訳	
税率	金額(税抜・税込)
10%	消費税額等
税率	金額(税抜・税込)
8%	消費税額等

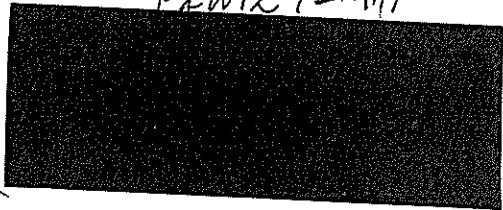

事務員給料9月分

振込明細と市県民税明細は次ページに添付

第12号様式 (第5条関係)

領収書等添付用紙

会派・議員名 佐藤光紀

【 令和2年9月請求分 】

用途項目	
調査研究費	研修費
広聴広報費	要請陳情等活動費
会議費	資料作成費
資料購入費	事務所費
事務費	人件費

整理番号	支払年月日	支出額	按分率	政務活動費 充当額	按分率の説明

奈良県 生駒市

個人市民税
個人県民税

領収証書(公)

市区町村コード	口座番号	加入者名
292095	00960-5-960179	生駒市会計管理者
令和2年9月分	指定番号	納入金額(1) 円
	71110672	7,100
納入すべき金額が右の納入金額(1)の欄の金額と異なるときは、納入金額(1)の欄を横線で抹消し、納入金額(2)の欄に記入してください。	給与分 (一括徴収 分を含む)	
	退職所得分	
	延滞金	
	督促手数料	
	合計額	
納期限	令和2年10月12日	

納入金額(1)に変更が生じた時のみ記入願います。



カードサービスご利用明細

いつもご利用いただきましてありがとうございます。

お取引内容	取扱店	ご利用年月日
振替振込	150	02-09-28
お取引銀行	お取引店	口座番号
0162		
お取引	1万円以内	5万円以内
現金内訳	***	***
お取扱時分	お取引金額	手数料
15:23	¥80,729	¥0
残高		おつり
		*

銀行使用額 1147

ご案内またはお振込内容

南都銀行
生駒支店
普通2133170
ワタナベ カオリ サマ
サトウ ミツノリ サマ

裏面のご案内等もあわせてご覧ください。南都銀行

(特別徴収義務者)

住所
又は
所在地

氏名
又は
名称 佐藤みつりのり事務所 (佐藤 光紀) 様

6463 90472

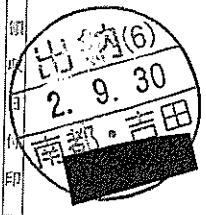

上記のとおり領収しました。

(納入者保管)

市県民税 9月分 支払金額 7100円のうち 分 1200円

領収書等添付用紙

会派・議員名 佐藤光紀

【 令和2年 9月請求分 】

用途項目	
調査研究費 ・ 研修費 ・ 広聴広報費 ・ 要請陳情等活動費	人件費
会議費 ・ 資料作成費 ・ 資料購入費 ・ 事務所費 ・ 事務費	

整理番号	支払年月日	支出額	按分率	政務活動費 充当額	按分率の説明
					政務活動と後援会活動で按分
96	9/28	30,132	50	15,066	

※この様式には領収書1枚を添付してください。

領収書がはみ出す場合は、別紙として添付してください。(縮小しないでください。)

NANTO BANK カードサービスご利用明細
いつもご利用いただきましてありがとうございます。

事務員給料 9月分

お取引内容	取扱店	ご利用年月日
振替振込	150	02-09-28 /
お取引銀行	お取引店	口座番号
0162		
お取引	1万円(枚)	5千円(枚)
現金内訳	***	***
お取扱時分	お取引金額	手数料
15:23	¥30,132	¥0
残高		おつり
	*	*

銀行使用欄

1151

ご案内またはお振込内容

南都銀行

サトウ ミツノリ サマ /

裏面のご案内等もあわせてご覧ください。南都銀行

E72-107 202.655×6×1.000 HRP

領収書等添付用紙

会派・議員名 佐藤光紀

【 令和2年 9月請求分 】

使途項目	
調査研究費	研修費
広聴広報費	要請陳情等活動費
会議費	資料作成費
資料購入費	事務所費
事務費	人件費

整理番号	支払年月日	支出額	按分率	政務活動費 充当額	按分率の説明
97	9/30	7061	50	3530	政務活動と後援会活動で按分

※この様式には領収書1枚を添付してください。

領収書がはみ出す場合は、別紙として添付してください。(縮小しないでください。)

年月日 摘要 お支払金額(円) お預り金額(円) 空欄(印)

1 02-08-18

2
3
4
5
6
7
8
9

10 02-09-30 / 新聞 , 7,061 サンケイリビング

普通預金通帳 政

佐藤 光紀 / 様

店番

口座番号



産経新聞、奈良新聞 9月分 /

領収書等添付用紙

会派・議員名 佐藤光紀

【 令和2年 9月請求分 】

使途項目	
調査研究費	研修費
広聴広報費	要請陳情等活動費
会議費	資料作成費
資料購入費	事務所費
事務費	人件費

整理番号	支払年月日	支出額	按分率	政務活動費 充当額	按分率の説明
98	9/30	630	50	315	事務所費と同率按分

※この様式には領収書1枚を添付してください。

領収書がはみ出す場合は、別紙として添付してください。(縮小しないでください。)

Joshin

東生駒店

0743-73-8211

お問合せNo.: 1695-3945-05846



名刺ラベル;



出張修理のご依頼なら
アフターサービスコールセンターへ
0570-0556-31
9時~19時 (年末年始除く)

印紙税申告納
付につき迅速
税務署承認済

領収書 (お買上明細書)

2020年09月30日(水) 16時56分 No.05846
0001:お持帰 827574:ほうし よう
会員:XXXXXXXX700720

4953103046542 名刺用紙 1P
MT-JMN1-WNZ
1個 (700)
セール10%割引 (-70)
(税別価格 573) 割引後 630
対象セール
割引/パスポート5%10%

税込小計 630

《税込合計》 ¥630
内消費税等 57
(10% 対象額 630 消費税 57)