

# 領収書等添付用紙

会派・議員名 岩田 国夫

【令和3年4月分請求分】

使途項目	
調査研究費 ・ 研修費 ・ 広聴広報費 ・ 要請陳情等活動費 会議費 ・ 資料作成費 ・ 資料購入費 ・ 事務所費 ・ <b>事務費</b> ・ 人件費	

整理 番号	支払年月日	支出額	按分 率	政務活動費 充当額	按分率の説明
					1

※この様式には領収書1枚を添付してください。

領収書がはみ出す場合は、別紙として添付してください。(縮小しないでください)

普通預金通帳

店番 XXXXXXXXXX 口座番号

 大和信用金庫

岩田 国夫 様

11 D 3- 4- 5

11,880 | シャ-7°77イナス

# 領収書等添付用紙

会派・議員名 岩田 国夫

【令和3年4月分請求分】

使途項目	
調査研究費	研修費 ・ 広聴広報費 ・ 要請陳情等活動費
会議費	資料作成費 ・ 資料購入費 ・ 事務所費 ・ 事務費 ・ 人件費

整理番号	支払年月日	支出額	按分率	政務活動費 充当額	按分率の説明
2	4/12	24,954	50	12,477	ガソリン代3月分 政務調査に活用 後援会活動と併用

※この様式には領収書1枚を添付してください。

領収書がはみ出す場合は、別紙として添付してください。(縮小しないでください)

<b>領 収 証</b>		200015	210320
岩田国夫事務所		様	
¥24,954		円也	
(内、消費税額)	円、軽油税額	(円です)	
上記金額正に受領致しました。			
3年4月12日			
ご入金種別	奈良県 天理市勾田町 82-4	担 当	
(現金、小切手、相殺)	JXTGエネルギー	西口正明 印	
	天理マカダ給油所		
TEL. 0743-62-0754			

# 領収書等添付用紙

会派・議員名 岩田 国夫

【令和3年4月分請求分】

用途項目	
調査研究費 ・ 研修費 ・ 広聴広報費 ・ 要請陳情等活動費 会議費 ・ 資料作成費 ・ <b>資料購入費</b> ・ 事務所費 ・ 事務費 ・ 人件費	

整理 番号	支払年月日	支出額	按分 率	政務活動費 充当額	按分率の説明
					3

※この様式には領収書1枚を添付してください。

領収書がはみ出す場合は、別紙として添付してください。（縮小しないでください）

2021年04月分  
天理市勾田町253-6

## 領 収 証

No. 10-133-0188-000

**岩田国夫事務所 様**

銘 柄	部	金 額
奈良新聞※	1	3,024
<b>合 計</b>		<b>¥ 3,024</b>
※は軽減税率対象品目		(内消費税等¥224)

お知らせ

便利な口座引落・カード支払も  
ご利用いただけます

毎度ご購入有難うございます。  
左記の通り領収致しました。

8%対象 ¥3,024  
(消費税 ¥224)

朝日新聞サービスアンカー天理

〒632-0074

奈良県天理市東井戸堂町176-1-5

TEL: 0743-62-0520

FAX: 0743-63-6082



4/12

# 領収書等添付用紙

会派・議員名 岩田 国夫

【令和3年4月分請求分】

使途項目	
調査研究費 ・ 研修費 ・ 広聴広報費 ・ 要請陳情等活動費 会議費 ・ 資料作成費 ・ 資料購入費 ・ <b>事務所費</b> ・ 事務費 ・ 人件費	

整理 番号	支払年月日	支出額	按分 率	政務活動費 充当額	按分率の説明
					4

※この様式には領収書1枚を添付してください。

領収書がはみ出す場合は、別紙として添付してください。(縮小しないでください)

別紙

電気料金支払証明書

# 電気料金支払明細書

ご契約名義 : 岩田国夫事務所 様  
ご使用場所住所 : 天理市 勾田町253-6ハイツ真規103  
ご契約種別 : はぴeプラン  
お客さま番号 : 03-52-4498-881213

年 月 分	ご使用量	領収金額	消費税等相当額 (再掲)	領収年月日
2021年 9月分	322kWh	¥7,017	(¥637)	2021年 9月15日
2021年 8月分	317kWh	¥6,782	(¥616)	2021年 8月17日
2021年 7月分	345kWh	¥7,232	(¥657)	2021年 7月15日
2021年 6月分	297kWh	¥6,389	(¥580)	2021年 6月15日
2021年 5月分	381kWh	¥7,979	(¥725)	2021年 5月19日
2021年 4月分	392kWh	¥8,175	(¥743)	2021年 4月15日

合 計 金 額                      ¥43,574                      (¥3,958)

2021年10月 6日

# 領収書等添付用紙

会派・議員名 岩田 国夫

【令和3年4月分請求分】

使途項目	
調査研究費 ・ 研修費 ・ 広聴広報費 ・ 要請陳情等活動費 会議費 ・ 資料作成費 ・ 資料購入費 ・ 事務所費 ・ <b>事務費</b> ・ 人件費	

整理 番号	支払年月日	支出額	按分 率	政務活動費 充当額	按分率の説明
					5

※

普通預金通帳

店番 XXXXXXXXXX 口座番号 XXXXXXXXXX

 大和信用金庫

岩田 国夫 様

15 D 3- 4-26

10,368 NTT TCY-ス(カ)

# 領収書等添付用紙

会派・議員名 岩田 国夫

【令和3年4月分請求分】

使途項目	
調査研究費	研修費
広聴広報費	要請陳情等活動費
会議費	資料作成費
資料購入費	事務所費
<b>事務費</b>	人件費

整理 番号	支払年月日	支出額	按分 率	政務活動費 充当額	按分率の説明
					電話代4月分 政務調査に活用 事務所費と同率按分
6	4/30	7,973	50	3,986	

※この様式には領収書1枚を添付してください。

領収書がはみ出す場合は、別紙として添付してください。(縮小しないでください)

引落額 18,983 - 電報代 11,010 = 電話代 7,973 の 50% 3,986 円

普通預金通帳

店番 口座番号



大和信用金庫

岩田 国夫 様

17 D 3- 4-30 電話料金 18,983

# 領収書等添付用紙

会派・議員名 岩田 国夫

【令和3年4月分請求分】

使途項目	
調査研究費	研修費
広聴広報費	要請陳情等活動費
会議費	資料作成費
資料購入費	<b>事務所費</b>
事務費	人件費

整理番号	支払年月日	支出額	按分率	政務活動費 充当額	按分率の説明
					事務所賃借料4月分 政務調査に活用 面積按分
7	4/30	100,000	50	50,000	

※この様式には領収書1枚を添付してください。

領収書がはみ出す場合は、別紙として添付してください。(縮小しないでください)

領 収 証

岩田国夫事務所 様

No. 110

★

但

100,000円也  
4月分家賃と12

2024年4月30日 上記正に領収いたしました

内 訳

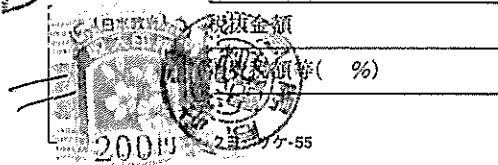

株式会社 真 規





# 領収書等添付用紙

会派・議員名 岩田 国夫

【令和3年5月分請求分】

使途項目	
調査研究費 ・ 研修費 ・ 広聴広報費 ・ 要請陳情等活動費 会議費 ・ 資料作成費 ・ 資料購入費 ・ 事務所費 ・ 事務費 ・ 人件費	

整理番号	支払年月日	支出額	按分率	政務活動費 充当額	按分率の説明
					奈良ヒューライツ議員団視察会費 政務調査に活用
8	5/6	30,000	100	30,000	

※この様式には領収書1枚を添付してください。

領収書がはみ出す場合は、別紙として添付してください。（縮小しないでください）

振込手数料は含んでいません。

奈良県議会議員  
岩田 国夫 様

2021年4月5日

奈良ヒューライツ議員団  
幹事長 田川 隆三 様

## 奈良ヒューライツ議員団 2021年度会費について（お願い）

諸君 奈良ヒューライツ議員団加盟議員の皆様におかれましては、平素より各自自治体で部落問題をはじめ人権諸問題の解決にむけて取り組まれていることに敬意を表します。

さて、2021年度の活動を別紙の「2021年度第1回定例会議の開催案内」のとおり、スタートしていく所存です。

つきましては、当議員団は加盟議員の方々からの会費で運営しておりますので、2021年度会費のご負担をお願いしたく存じます。

何卒、ご理解の上、1カ月以内に納入を、宜しくお願い申し上げます。

謹白

（記）

御負担金：金30,000円也

但し、2021年度会費として

（振込先）	南都銀行
（口座番号）	XXXXXXXXXX
（名義人）	奈良ヒューライツ議員団会費 川口正志

- ※ お振り込みの際、振込人名はお名前からの記憶をお願いします。
- ※ 振込手数料は、ご負担願います。

### 【お問い合わせ、連絡先】

奈良ヒューライツ議員団（担当事務局＝田中）

奈良市大安寺1-23-1 奈良県人権センター2階

部落解放同盟奈良県連合会内

電話 0742-64-1631 FAX 0742-64-1640 以上

## キャッシュサービスご利用明細票

ただいまご利用いただきました明細は、下記のとおりです。どうぞお確かめください。

お取扱年月日	取扱金額・店番・金庫使用欄
03 05 06	1667006ナ-0151
お取引金融機関番号・店番・口座番号	
1667-	XXXXXXXXXX
お取引金額	
お引出	
手数料	¥220
お取引金額	¥30,000*
時刻	11:27
説明コード	お取引後残高

南都銀行

XXXXXXXXXX

奈良ヒューライツ議員団「インクワンカイ」 カ  
グチ ショウジ 様  
内 イワタ クニオ 様

074363-0211

大和信用金庫

# 領収書等添付用紙

会派・議員名 岩田 国夫

【令和3年5月分請求分】

使途項目	
調査研究費	研修費 ・ 広聴広報費 ・ 要請陳情等活動費
会議費	資料作成費 ・ 資料購入費 ・ 事務所費 ・ 事務費 ・ 人件費

整理番号	支払年月日	支出額	按分率	政務活動費 充当額	按分率の説明
9	5/10	36,000	50	18,000	ガソリン代4月分 政務調査に活用 後援会活動と併用

※この様式には領収書1枚を添付してください。

領収書がはみ出す場合は、別紙として添付してください。(縮小しないでください)

領 収 証		200014	210420
岩田国夫事務所		様	
¥ 36,000		円也	
(内、消費税額		円、軽油税額 円です)	
上記金額正に受領致しました。			
3年5月10日			
ご入金種別		担当	
奈良県 天理市勾田町 8-2-4		西口正明 印	
JXTGエネルギー			
(現金、小切手、相殺) 天理マガタ給油所			
TEL. 0743-62-0754			

# 領収書等添付用紙

会派・議員名 岩田 国夫

【令和3年5月分請求分】

使途項目	
調査研究費	研修費
広聴広報費	要請陳情等活動費
会議費	資料作成費
<b>資料購入費</b>	事務所費
事務費	人件費

整理番号	支払年月日	支出額	按分率	政務活動費 充当額	按分率の説明
10	5/10	3,024	50	1,512	新聞代5月分 政務調査に活用 後援会と按分

※この様式には領収書1枚を添付してください。

領収書がはみ出す場合は、別紙として添付してください。(縮小しないでください)

2021年05月分  
天理市勾田町253-6

## 領収証

No. 10-133-0188-000

**岩田国夫事務所 様**

銘柄	部	金額
奈良新聞※	1	3,024
<b>合計</b>		<b>¥3,024</b>
※は軽減税率対象品目		(内消費税等¥224)

お知らせ

新聞購読料もキャッシュレス5%還元対象です！詳しくは当店まで！

毎度ご購入有難うございます。  
左記の通り領収致しました。  
8%対象 ¥3,024  
(消費税 ¥224)

朝日新聞サービスアンカー天理

〒632-0074

奈良県天理市東井戸堂町176-1-5

TEL: 0743-62-0520

FAX: 0743-63-6082



5/10

# 領収書等添付用紙

会派・議員名 岩田 国夫

【令和3年5月分請求分】

使途項目	
調査研究費	研修費
広聴広報費	要請陳情等活動費
会議費	資料作成費
資料購入費	<b>事務所費</b>
事務費	人件費

整理 番号	支払年月日	支出額	按分 率	政務活動費 充当額	按分率の説明
					電気代5月分 政務調査に活用 事務所賃貸料と同率按分
11	5/19	7,979	50	3,989	

※この様式には領収書1枚を添付してください。

領収書がはみ出す場合は、別紙として添付してください。(縮小しないでください)

別紙

電気料金支払証明書



# 領収書等添付用紙

会派・議員名 岩田 国夫

【令和3年5月分請求分】

使途項目	
調査研究費	研修費
広聴広報費	要請陳情等活動費
会議費	資料作成費
資料購入費	事務所費
<b>事務費</b>	人件費

整理 番号	支払年月日	支出額	按分 率	政務活動費 充当額	按分率の説明
					電話機リース代4月分 政務調査に活用 事務所費と同率按分
12	5/25	10,368	50	5,184	

※この様式には領収書1枚を添付してください。

領収書がはみ出す場合は、別紙として添付してください。(縮小しないでください)

普通預金通帳

店番 XXXXXXXXXX 口座番号 XXXXXXXXXX



大和信用金庫

岩田 国夫 様

22 D 3- 5-25

10,368 NTT TCリース(カ)

# 領収書等添付用紙

会派・議員名 岩田 国夫

【令和3年5月分請求分】

使途項目	
調査研究費	研修費
広聴広報費	要請陳情等活動費
会議費	資料作成費
資料購入費	事務所費
<b>事務費</b>	人件費

整理番号	支払年月日	支出額	按分率	政務活動費 充当額	按分率の説明
					インターネット回線料（4月・5月分） 政務調査に活用 事務所費と同率按分
13	5/31	1,980	50	990	

※この様式には領収書1枚を添付してください。

領収書がはみ出す場合は、別紙として添付してください。（縮小しないでください）

普通預金通帳

店番 口座番号

XXXXXXXXXXXXXXXXXXXX



大和信用金庫

岩田 国夫 様

23 D 3- 5-31

電話料金

1,980

NTTコミュニケーション

# 領収書等添付用紙

会派・議員名 岩田 國夫

【令和3年5月分請求分】

使途項目	
調査研究費	研修費
広聴広報費	要請陳情等活動費
会議費	資料作成費
資料購入費	事務所費
<b>事務費</b>	人件費

整理番号	支払年月日	支出額	按分率	政務活動費 充当額	按分率の説明
					電話代5月分 政務調査に活用 事務所費と同率按分
14	5/31	8,636	50	4,318	

※この様式には領収書1枚を添付してください。

領収書がはみ出す場合は、別紙として添付してください。(縮小しないでください)

引落額 31,076 - 電報代 22,440 = 電話代 8,636 の 50% 4,318 円

普通預金通帳

店番 XXXXXXXXXX 口座番号 XXXXXXXXXX

 大和信用金庫

岩田 國夫 様

24 D 3- 5-31 電話料金 31,076



# 領収書等添付用紙

会派・議員名 岩田 国夫

【令和3年5月分請求分】

使途項目	
調査研究費 ・ 研修費 ・ 広聴広報費 ・ 要請陳情等活動費 会議費 ・ 資料作成費 ・ 資料購入費 ・ <b>事務所費</b> ・ 事務費 ・ 人件費	

整理番号	支払年月日	支出額	按分率	政務活動費 充当額	按分率の説明
					15

※この様式には領収書1枚を添付してください。

領収書がはみ出す場合は、別紙として添付してください。(縮小しないでください)

領 収 証

岩田国夫事務所 様

No. 111

★

但

100,000円也  
5月分家賃也

2021年 5月 21日 上記正に領収いたしました

内 訳



支払金額	
消費税等(%)	
200円	55

株式会社 真

規



# 領収書等添付用紙

会派・議員名 岩田 国夫

【令和3年6月分請求分】

使途項目	
調査研究費	研修費
広聴広報費	要請陳情等活動費
会議費	資料作成費
資料購入費	事務所費
<b>事務費</b>	人件費

整理番号	支払年月日	支出額	按分率	政務活動費 充当額	按分率の説明
					コピー代(3月~5月分) 政務調査に活用 事務所費と同率按分
16	6/9	317	50	158	

※この様式には領収書1枚を添付してください。

領収書がはみ出す場合は、別紙として添付してください。(縮小しないでください)

振込手数料は含んでいません。

## キャッシュサービスご利用明細票

ただいまご利用いただきました明細は、下記のとおりです。どうぞお確かめください。

お取扱年月日	取扱金額・店番・金庫使用額
03 06 09	1667017ナ-0046
お取引金額・店番・口庫番	1667-
お取引種別	
お取引	お引出
手数料	¥220
時刻	14:56
お取引金額	¥317*
説明コード	お取引後残高

（お受取人）  
 三井住友銀行  
 〒100-0001 東京都千代田区千代田  
 キヨセラト・キヨメイトソリューションズ  
 業 “ヤム” (カ様)  
 内 “イワ” クニオ様  
 074363-0211  
 (お依頼人)

# 領収書等添付用紙

会派・議員名 岩田 国夫

[令和3年6月分請求分]

使途項目	
調査研究費 ・ 研修費 ・ 広聴広報費 ・ 要請陳情等活動費 会議費 ・ 資料作成費 ・ 資料購入費 ・ 事務所費 ・ 事務費 ・ 人件費	

整理 番号	支払年月日	支出額	按分 率	政務活動費 充当額	按分率の説明
					ガソリン代5月分 政務調査に活用 後援会活動と併用
17	6/10	24,047	50	12,023	

※この様式には領収書1枚を添付してください。

領収書がはみ出す場合は、別紙として添付してください。(縮小しないでください)

領 収 証		200015	210520
岩田国夫事務所		様	
¥24,047		円也	
(内、消費税額		円、軽油税額	
3年6月10日		上記金額正に受領致しました。	
ご入金種別		担当	
(現金、小切手、相殺)		奈良県 天理市勾田町 82-4 JXTGエネルギー 天理マガタ給油所 西口正明 印	
		TEL. 0743-62-0754	



# 領収書等添付用紙

会派・議員名 岩田 国夫

【令和3年6月分請求分】

使途項目	
調査研究費 ・ 研修費 ・ 広聴広報費 ・ 要請陳情等活動費	会議費 ・ 資料作成費 ・ <b>資料購入費</b> ・ 事務所費 ・ 事務費 ・ 人件費

整理番号	支払年月日	支出額	按分率	政務活動費 充当額	按分率の説明
19	6/10	3,024	50	1,512	新聞代6月分 政務調査に活用 後援会と按分

※この様式には領収書1枚を添付してください。

領収書がはみ出す場合は、別紙として添付してください。(縮小しないでください)

## 領収証

2021年06月分  
天理市勾田町253-6

No. 10-133-0188-000

**岩田国夫事務所 様**

銘柄	部	金額
奈良新聞※	1	3,024
<b>合計</b>		<b>¥ 3,024</b>
※は軽減税率対象品目		(内消費税等¥224)

お知らせ

便利な口座引落・カード支払も  
ご利用いただけます

毎度ご購入有難うございます。  
左記の通り領収致しました。  
8%対象 ¥3,024  
(消費税 ¥224)

朝日新聞サービスアンカー天理

〒632-0074

奈良県天理市東井戸堂町176-1-5

TEL: 0743-62-0520

FAX: 0743-63-6082



6/10

# 領収書等添付用紙

会派・議員名 岩田 国夫

【令和3年6月分請求分】

使途項目	
調査研究費	研修費
広聴広報費	要請陳情等活動費
会議費	資料作成費
資料購入費	<b>事務所費</b>
事務費	人件費

整理 番号	支払年月日	支出額	按分 率	政務活動費 充当額	按分率の説明
					電気代6月分 政務調査に活用 事務所賃貸料と同率按分
20	6/15	6,389	50	3,194	

※この様式には領収書1枚を添付してください。

領収書がはみ出す場合は、別紙として添付してください。(縮小しないでください)

別紙

電気料金支払証明書



# 領収書等添付用紙

会派・議員名 岩田 国夫

【令和3年6月分請求分】

使途項目	
調査研究費	研修費
広聴広報費	要請陳情等活動費
会議費	資料作成費
資料購入費	事務所費
<b>事務費</b>	人件費

整理番号	支払年月日	支出額	按分率	政務活動費 充当額	按分率の説明
					電話機リース代5月分 政務調査に活用 事務所費と同率按分
21	6/25	10,368	50	5,184	

※この様式には領収書1枚を添付してください。

領収書がはみ出す場合は、別紙として添付してください。(縮小しないでください)

普通預金通帳

店番  口座番号



大和信用金庫

岩田 国夫 様

12 D 3- 8-25

10,368 INTT TCリース(カ)



# 領収書等添付用紙

会派・議員名 岩田 国夫

【令和3年6月分請求分】

使途項目	
調査研究費	研修費
広聴広報費	要請陳情等活動費
会議費	資料作成費
資料購入費	事務所費
<b>事務費</b>	人件費

整理 番号	支払年月日	支出額	按分 率	政務活動費 充当額	按分率の説明	
					電話代6月分	政務調査に活用
22	6/30	8,022	50	4,011	事務所費と同率按分	

※この様式には領収書1枚を添付してください。

領収書がはみ出す場合は、別紙として添付してください。(縮小しないでください)

引落額 24,852 - 電報代 16,830 = 電話代 8,022 の 50% 4,011 円

普通預金通帳

口座番号

XXXXXXXXXXXX



大和信用金庫

岩田 国夫 様

4 D 3- 6-30 | 電話料金 | 24,852

# 領収書等添付用紙

会派・議員名 岩田 国夫

【令和3年6月分請求分】

使途項目	
調査研究費 ・ 研修費 ・ 広聴広報費 ・ 要請陳情等活動費 会議費 ・ 資料作成費 ・ 資料購入費 ・ <b>事務所費</b> ・ 事務費 ・ 人件費	

整理 番号	支払年月日	支出額	按分 率	政務活動費 充当額	按分率の説明
					23

※この様式には領収書1枚を添付してください。

領収書がはみ出す場合は、別紙として添付してください。(縮小しないでください)

領 収 証

岩田国夫事務所 様

No. 112

★

但

100,000円  
6月分家賃と12

2021年6月30日 上記正に領収いたしました

内 訳



支払金額	
消費税等(%)	
200円	

株式会社 真

規



# 領収書等添付用紙

会派・議員名 岩田 国夫

【令和3年7月分請求分】

使途項目	
調査研究費 ・ 研修費 ・ 広聴広報費 ・ 要請陳情等活動費 会議費 ・ 資料作成費 ・ 資料購入費 ・ 事務所費 ・ 事務費 ・ 人件費	

整理 番号	支払年月日	支出額	按分 率	政務活動費 充当額	按分率の説明
					ガソリン代6月分 政務調査に活用 後援会活動と併用
24	7/12	29,380	50	14,690	

※この様式には領収書1枚を添付してください。

領収書がはみ出す場合は、別紙として添付してください。(縮小しないでください)

領 収 証		200015	210620
岩田国夫事務所		様	
¥29,380		円也	
(内、消費税額		円、軽油税額 円です)	
上記金額正に受領致しました。			
3年 7月 12日			
ご入金種別	奈良県 天理市勾田町 8-2-4	担 当	
(現金) 小切手、相殺	JXTGエネルギー	西口正明 印	
	天理マガタ給油所		
TEL 0743-62-0754			

# 領収書等添付用紙

会派・議員名 岩田 国夫

【令和3年7月分請求分】

使途項目	
調査研究費 ・ 研修費 ・ 広聴広報費 ・ 要請陳情等活動費	会議費 ・ 資料作成費 ・ <b>資料購入費</b> ・ 事務所費 ・ 事務費 ・ 人件費

整理番号	支払年月日	支出額	按分率	政務活動費 充当額	按分率の説明
					新聞代7月分 政務調査に活用 後援会と按分
25	7/12	3,024	50	1,512	

※この様式には領収書1枚を添付してください。

領収書がはみ出す場合は、別紙として添付してください。(縮小しないでください)

2021年07月分  
天理市勾田町253-6

## 領 収 証

No. 10-133-0188-000

**岩田国夫事務所 様**

銘 柄	部	金 額
奈良新聞※	1	3,024
<b>合 計</b>		<b>¥ 3,024</b>
※は軽減税率対象品目		(内消費税等¥224)

お知らせ

便利な口座引落・カード支払も  
ご利用いただけます

毎度ご購入有難うございます。  
左記の通り領収致しました。

8%対象 ¥3,024  
(消費税 ¥224)

7/12

朝日新聞サービスアンカー天理

〒632-0074

奈良県天理市東井戸堂町176-1-5

TEL: 0743-62-0520

FAX: 0743-63-6082



# 領収書等添付用紙

会派・議員名 岩田 国夫

【令和3年7月分請求分】

使途項目	
調査研究費	・ 研修費
・ 広聴広報費	・ 要請陳情等活動費
会議費	・ 資料作成費
・ 資料購入費	・ <b>事務所費</b>
・ 事務費	・ 人件費

整理 番号	支払年月日	支出額	按分 率	政務活動費 充当額	按分率の説明
					電気代7月分 政務調査に活用 事務所賃貸料と同率按分
26	7/15	7,232	50	3,616	

※この様式には領収書1枚を添付してください。

領収書がはみ出す場合は、別紙として添付してください。(縮小しないでください)

別紙

電気料金支払証明書



# 領収書等添付用紙

会派・議員名 岩田 国夫

【令和3年7月分請求分】

使途項目	
調査研究費	研修費
広聴広報費	要請陳情等活動費
会議費	資料作成費
資料購入費	事務所費
<b>事務費</b>	人件費

整理 番号	支払年月日	支出額	按分 率	政務活動費 充当額	按分率の説明
					27

※この様式には領収書1枚を添付してください。

領収書がはみ出す場合は、別紙として添付してください。(縮小しないでください)

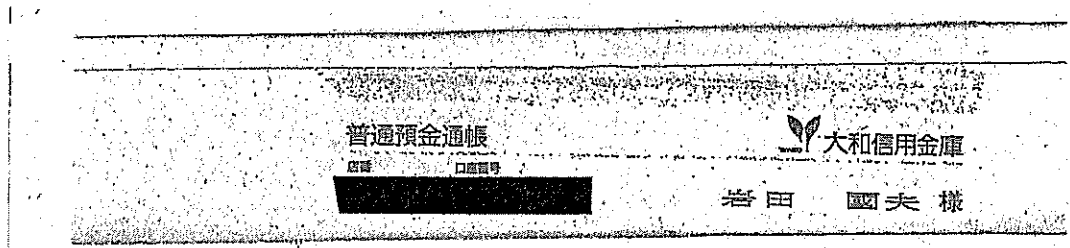

ノ D 3- 7-26

10,368 NTT TCリース(カ)

# 領収書等添付用紙

会派・議員名 岩田 国夫

【令和3年7月分請求分】

使途項目	
調査研究費 ・ 研修費 ・ 広聴広報費 ・ 要請陳情等活動費 会議費 ・ 資料作成費 ・ 資料購入費 ・ <b>事務所費</b> ・ 事務費 ・ 人件費	

整理番号	支払年月日	支出額	按分率	政務活動費 充当額	按分率の説明
					28

※この様式には領収書1枚を添付してください。

領収書がはみ出す場合は、別紙として添付してください。(縮小しないでください)

領 収 証

岩田国夫事務所 様

No. 113

★

但

100,000円  
7月分家賃

2021年 7月 31日 上記正に領収いたしました

訳

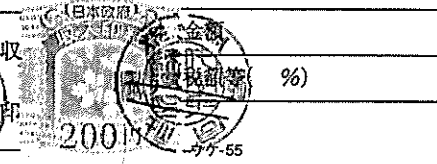

株式会社 真

規





# 領収書等添付用紙

会派・議員名 岩田 国夫

【令和3年8月分請求分】

使途項目	
調査研究費	研修費
広聴広報費	要請陳情等活動費
会議費	資料作成費
資料購入費	事務所費
<b>事務費</b>	人件費

整理 番号	支払年月日	支出額	按分 率	政務活動費 充当額	按分率の説明
					インターネット回線料（6月・7月分） 政務調査に活用 事務所費と同率按分
29	8/2	1,980	50	990	

※この様式には領収書1枚を添付してください。

領収書がはみ出す場合は、別紙として添付してください。（縮小しないでください）

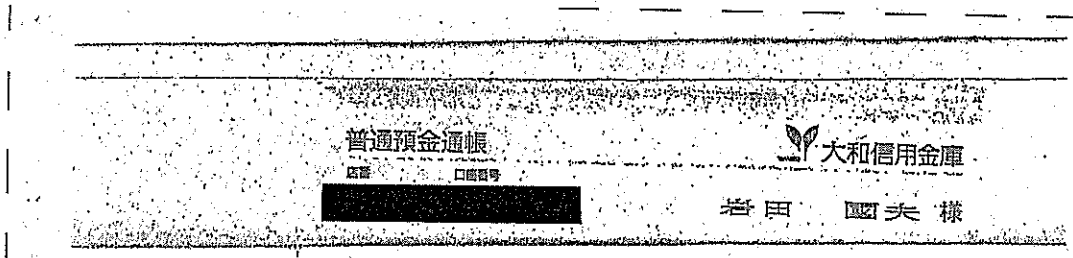

① D 3- 8- 2 電話料金 1,980 INTTコミュニケーション

# 領収書等添付用紙

会派・議員名 岩田 国夫

【令和3年8月分請求分】

使途項目	
調査研究費	研修費
広聴広報費	要請陳情等活動費
会議費	資料作成費
資料購入費	事務所費
<b>事務費</b>	人件費

整理番号	支払年月日	支出額	按分率	政務活動費 充当額	按分率の説明
					30

※この様式には領収書1枚を添付してください。

領収書がはみ出す場合は、別紙として添付してください。(縮小しないでください)

引落額 14,169 - 電報代 7,110 = 電話代 7,059 の 50% 3,529 円

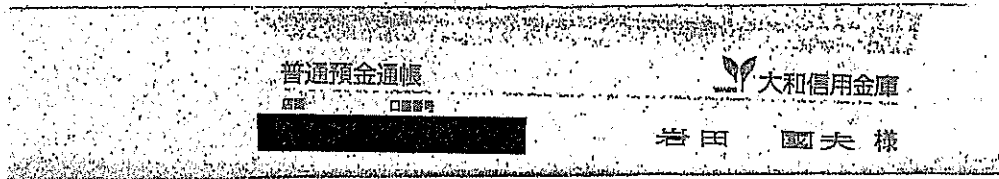

10 D 3- 8- 2 電話料金 14,169

# 領収書等添付用紙

会派・議員名 岩田 国夫

【令和3年8月分請求分】

使途項目	
調査研究費	研修費 ・ 広聴広報費 ・ 要請陳情等活動費
会議費	資料作成費 ・ 資料購入費 ・ 事務所費 ・ 事務費 ・ 人件費

整理番号	支払年月日	支出額	按分率	政務活動費 充当額	按分率の説明
					ガソリン代7月分 政務調査に活用 後援会活動と併用
31	8/10	26,405	50	13,202	

※この様式には領収書1枚を添付してください。

領収書がはみ出す場合は、別紙として添付してください。(縮小しないでください)

領 収 証		200014	210720
岩田国夫事務所		様	
¥26,405		円也	
(内、消費税額		円、軽油税額	
)		円です)	
上記金額正に受領致しました。			
3年 8月10日			
ご入金種別	奈良県 天理市勾田町 8-2-4	担当	
(現金、小切手、相殺)	JXTGエネルギー 天理マガ夕給油所	西口正明 印	
TEL. 0743-62-0754			

# 領収書等添付用紙

会派・議員名 岩田 国夫

【令和3年8月分請求分】

使途項目	
調査研究費 ・ 研修費 ・ 広聴広報費 ・ 要請陳情等活動費 会議費 ・ 資料作成費 ・ <u>資料購入費</u> ・ 事務所費 ・ 事務費 ・ 人件費	

整理 番号	支払年月日	支出額	按分 率	政務活動費 充当額	按分率の説明
					新聞代8月分 政務調査に活用 後援会と按分
32	8/10	3,024	50	1,512	

※この様式には領収書1枚を添付してください。

領収書がはみ出す場合は、別紙として添付してください。(縮小しないでください)

2021年8月分  
天理市勾田町253-6

## 領 収 証

No. 10-133-0188-000

**岩田国夫事務所 様**

銘 柄	部	金 額
奈良新聞※	1	3,024
<b>合 計</b>		<b>¥ 3,024</b>
※は軽減税率対象品目		(内消費税等¥224)

お知らせ

便利な口座引落・カード支払も  
ご利用いただけます

毎度ご購入有難うございます。  
左記の通り領収致しました。

8%対象 ¥3,024  
(消費税 ¥224)

朝日新聞サービスアンカー天理

〒632-0074

奈良県天理市東井戸堂町176-1-5

TEL: 0743-62-0520

FAX: 0743-63-6082



8/10

# 領収書等添付用紙

会派・議員名 岩田 国夫

【令和 3 年 8 月分請求分】

使途項目	
調査研究費	研修費
広聴広報費	要請陳情等活動費
会議費	資料作成費
資料購入費	<b>事務所費</b>
事務費	人件費

整理 番号	支払年月日	支出額	按分 率	政務活動費 充当額	按分率の説明
					電気代 8 月分 政務調査に活用 事務所賃貸料と同率按分
33	8/17	6,782	50	3,391	

※この様式には領収書 1 枚を添付してください。

領収書がはみ出す場合は、別紙として添付してください。(縮小しないでください)

別紙

電気料金支払証明書



# 領収書等添付用紙

会派・議員名 岩田 国夫

【令和3年8月分請求分】

使途項目	
調査研究費 ・ 研修費 ・ 広聴広報費 ・ 要請陳情等活動費 会議費 ・ 資料作成費 ・ 資料購入費 ・ 事務所費 ・ <b>事務費</b> ・ 人件費	

整理 番号	支払年月日	支出額	按分 率	政務活動費 充当額	按分率の説明
					34

※この様式には領収書1枚を添付してください。

領収書がはみ出す場合は、別紙として添付してください。(縮小しないでください)



12 D 3- 8-25

10,368 NTT TCリース(カ)

# 領収書等添付用紙

会派・議員名 岩田 國夫

【令和3年8月分請求分】

使途項目	
調査研究費 ・ 研修費 ・ 広聴広報費 ・ 要請陳情等活動費 会議費 ・ 資料作成費 ・ 資料購入費 ・ 事務所費 ・ <b>事務費</b> ・ 人件費	

整理番号	支払年月日	支出額	按分率	政務活動費 充当額	按分率の説明
35	8/31	7,524	50	3,762	電話代8月分 政務調査に活用 事務所費と同率按分

※この様式には領収書1枚を添付してください。

領収書がはみ出す場合は、別紙として添付してください。(縮小しないでください)

引落額 19,344 - 電報代 11,820 = 電話代 7,524 の 50% 3,762 円

普通預金通帳

店番 XXXXXXXXXX 口座番号 XXXXXXXXXX

 大和信用金庫

岩田 國夫 様

13 D 3- 8-31	電話料金	19,344
--------------	------	--------



# 領収書等添付用紙

会派・議員名 岩田 国夫

【令和3年8月分請求分】

使途項目	
調査研究費 ・ 研修費 ・ 広聴広報費 ・ 要請陳情等活動費 会議費 ・ 資料作成費 ・ 資料購入費 ・ <b>事務所費</b> ・ 事務費 ・ 人件費	

整理番号	支払年月日	支出額	按分率	政務活動費 充当額	按分率の説明
					事務所賃借料8月分 政務調査に活用 面積按分
36	8/31	100,000	50	50,000	

※この様式には領収書1枚を添付してください。

領収書がはみ出す場合は、別紙として添付してください。(縮小しないでください)

領 収 証

岩田国夫事務所 様

No. 114

★

但

100,000円  
8月分賃借料  
2022年8月31日

上記正に領収いたしました

内 訳

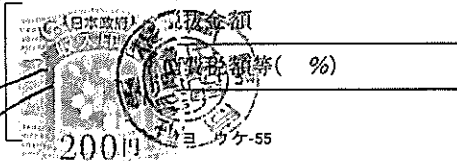

株式会社 真

規



# 領収書等添付用紙

会派・議員名 岩田 国夫

【令和3年9月分請求分】

使途項目	
調査研究費	研修費
広聴広報費	要請陳情等活動費
会議費	資料作成費
資料購入費	事務所費
<b>事務費</b>	人件費

整理番号	支払年月日	支出額	按分率	政務活動費 充当額	按分率の説明
37	9/9	356	50	178	コピー代（6月～8月分） 政務調査に活用 事務所費と同率按分

※この様式には領収書1枚を添付してください。

領収書がはみ出す場合は、別紙として添付してください。（縮小しないでください）

振込手数料は含んでいません。

### キャッシュサービスご利用明細票

ただいまご利用いただきました明細は、下記のとおりです。どうぞお確かめください。

お取扱年月日	取扱金庫・店番・金庫使用機
03 09 09	1667006ナ-0068
お取引金融機関番号・店番・口座番号	1667-
お取引金額	
お引出	
手数料	¥220
お取引金額	¥356*
時刻	11:11
説明コード	お取引後残高

お取引先	三井住友銀行
お取引先	キョウセイトキョメイトリビューションズ
お取引先	ヤマノ（カ様）
お取引先	179 クニオ様
お取引先	074363-0211

 大和信用金庫

# 領収書等添付用紙

会派・議員名 岩田 国夫

【令和3年9月分請求分】

使途項目	
調査研究費 ・ 研修費 ・ 広聴広報費 ・ 要請陳情等活動費 会議費 ・ 資料作成費 ・ 資料購入費 ・ 事務所費 ・ 事務費 ・ 人件費	

整理番号	支払年月日	支出額	按分率	政務活動費 充当額	按分率の説明
38	9/10	33,549	50	16,774	ガソリン代8月分 政務調査に活用 後援会活動と併用

※この様式には領収書1枚を添付してください。

領収書がはみ出す場合は、別紙として添付してください。(縮小しないでください)

<b>領 収 証</b>		200015	210820
岩田国夫事務所		様	
〒333,549 円也 (内、消費税額 円、軽油税額 円です)		上記金額正に受領致しました。	
3年 9月 10日		担当	
入金種別 (現金、小切手、相殺)		奈良県 天理市勾田町 82-4 JXTGエネルギー 天理マガタ給油所 西口正明 印	
TEL. 0743-62-0754			

# 領収書等添付用紙

会派・議員名 岩田 国夫

【令和3年9月分請求分】

用途項目	
調査研究費	研修費
広聴広報費	要請陳情等活動費
会議費	資料作成費
資料購入費	事務所費
事務費	人件費

整理 番号	支払年月日	支出額	按分 率	政務活動費 充当額	按分率の説明
					電気代9月分 政務調査に活用 事務所賃貸料と同率按分
39	9/15	7,017	50	3,508	

※この様式には領収書1枚を添付してください。

領収書がはみ出す場合は、別紙として添付してください。(縮小しないでください)

別紙

電気料金支払証明書

# 電気料金支払明細書

ご契約名義 : 岩田国夫事務所 様  
ご使用場所住所 : 天理市 勾田町 2 5 3 - 6 ハイツ真規 1 0 3  
ご契約種別 : はぴ e プラン  
お客さま番号 : 03-52-4498-881213

年 月 分	ご使用量	領収金額	消費税等相当額 (再掲)	領収年月日
2021年 9月分	322kWh	¥7,017	(¥637)	2021年 9月15日
2021年 8月分	317kWh	¥6,782	(¥616)	2021年 8月17日
2021年 7月分	345kWh	¥7,232	(¥657)	2021年 7月15日
2021年 6月分	297kWh	¥6,389	(¥580)	2021年 6月15日
2021年 5月分	381kWh	¥7,979	(¥725)	2021年 5月19日
2021年 4月分	392kWh	¥8,175	(¥743)	2021年 4月15日

合 計 金 額                      ¥43,574                      (¥3,958)

2021年10月 6日

# 領収書等添付用紙

会派・議員名 岩田 国夫

【令和3年9月分請求分】

使途項目	
調査研究費	研修費
広聴広報費	要請陳情等活動費
会議費	資料作成費
資料購入費	事務所費
<b>事務費</b>	人件費

整理 番号	支払年月日	支出額	按分 率	政務活動費 充当額	按分率の説明
					40

※この様式には領収書1枚を添付してください。

領収書がはみ出す場合は、別紙として添付してください。(縮小しないでください)

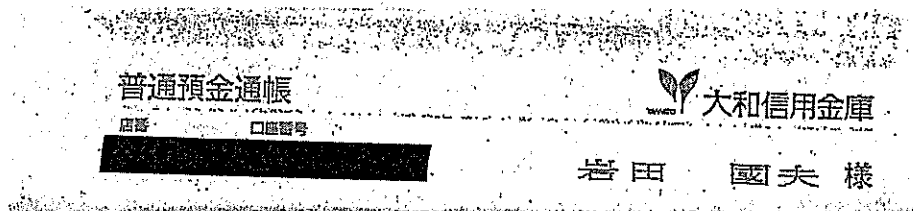

15 D 3- 9-27

10,368 NTT TCリース(カ)

# 領収書等添付用紙

会派・議員名 岩田 国夫

【令和3年9月分請求分】

使途項目	
調査研究費 ・ 研修費 ・ 広聴広報費 ・ 要請陳情等活動費 会議費 ・ 資料作成費 ・ 資料購入費 ・ 事務所費 ・ <b>事務費</b> ・ 人件費	

整理 番号	支払年月日	支出額	按分 率	政務活動費 充当額	按分率の説明
					41

※この様式には領収書1枚を添付してください。

領収書がはみ出す場合は、別紙として添付してください。（縮小しないでください）

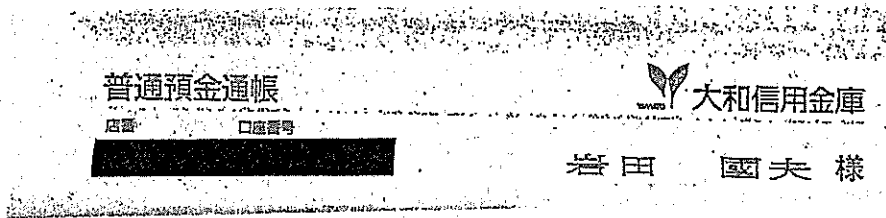

16 D 3- 9-30	電話料金	1,980	NTTコミュニケーション
--------------	------	-------	--------------

# 領収書等添付用紙

会派・議員名 岩田 国夫

【令和3年9月分請求分】

使途項目	
調査研究費 ・ 研修費 ・ 広聴広報費 ・ 要請陳情等活動費 会議費 ・ 資料作成費 ・ 資料購入費 ・ 事務所費 ・ <b>事務費</b> ・ 人件費	

整理 番号	支払年月日	支出額	按分 率	政務活動費 充当額	按分率の説明
					42

※この様式には領収書1枚を添付してください。

領収書がはみ出す場合は、別紙として添付してください。(縮小しないでください)

引落額 19,371 - 電報代 11,820 = 電話代 7,551 の 50% 3,775 円

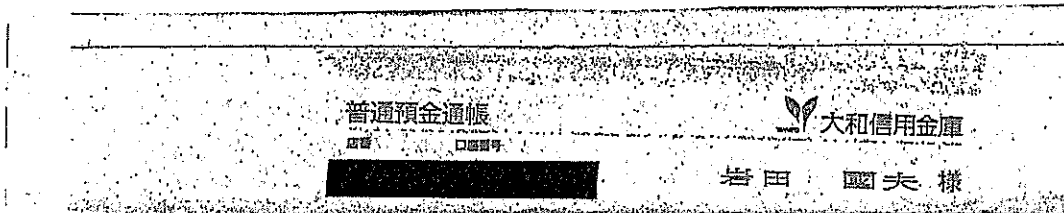

17 D 3- 9-30	電話料金	19,371
--------------	------	--------



# 領収書等添付用紙

会派・議員名 岩田 国夫

【令和3年9月分請求分】

使途項目	
調査研究費	研修費
広聴広報費	要請陳情等活動費
会議費	資料作成費
資料購入費	<b>事務所費</b>
事務費	人件費

整理番号	支払年月日	支出額	按分率	政務活動費 充当額	按分率の説明
					事務所賃借料9月分 政務調査に活用 面積按分
43	9/30	100,000	50	50,000	

※この様式には領収書1枚を添付してください。

領収書がはみ出す場合は、別紙として添付してください。(縮小しないでください)

領 収 証

岩田国夫事務所 様

No. 115

★

但

9月分家賃 100,000円  
2021年 9 月 30 日 上記正に領収いたしました

内 訳



振込額	
手数料等(%)	
2001	ケ-55

株式会社 真

規



# 領収書等添付用紙

会派・議員名 岩田 国夫

【令和3年9月分請求分】

使途項目	
調査研究費	研修費
広聴広報費	要請陳情等活動費
会議費	資料作成費
<b>資料購入費</b>	事務所費
事務費	人件費

整理番号	支払年月日	支出額	按分率	政務活動費 充当額	按分率の説明
					新聞代9月分 政務調査に活用 後援会と按分
44	9/30	3,024	50	1,512	

※この様式には領収書1枚を添付してください。

領収書がはみ出す場合は、別紙として添付してください。(縮小しないでください)

2021年09月分  
天理市勾田町253-6

## 領収証

No. 10-133-0188-000

**岩田国夫事務所 様**

銘	柄	部	金額
奈良新聞※		1	3,024
<b>合計</b>			<b>¥ 3,024</b>
※は軽減税率対象品目			(内消費税等¥224)

お知らせ

便利な口座引落・カード支払も  
ご利用いただけます

毎度ご購入有難うございます。  
左記の通り領収致しました。

8%対象 ¥3,024  
(消費税 ¥224)

朝日新聞サービスアンカー天理

〒632-0074

奈良県天理市東井戸堂町176-1-5

TEL: 0743-62-0520

FAX: 0743-63-6082



9/30