

# 領収書等添付用紙

会派・議員名 田尻 匠

[ 令和4年4月分請求分 ]

使途項目

調査研究費 ・ 研修費 ・ 広聴広報費 ・ 要請陳情等活動費  
 会議費 ・ 資料作成費 ・ 資料購入費 ・ 事務所費 ・ 事務費 ・ 人件費

整理 番号	支払年月日	支出額	按分 率	政務活動費 充当額	按分率の説明
					政務活動と後援会活動と併用して使用
1	4/2	6,332	50	3,166	

※この様式には領収書1枚を添付してください。

領収書がはみ出す場合は、別紙として添付してください。(縮小しないでください。)

# Enejet

系内品書 (令領収書)

タイガー石油 株式会社  
 生駒ハイウェイSS  
 生駒市桜ヶ丘3-50  
 TEL: 0743-74-2402  
 2022/04/02 (土) 09:06

EneKey

レギュラー  
 021000 ¥6332  
 39.33L @161.0 L-6 H-16  
 割引適用 (014372)  
 5円/L.個 割引 済み

小計 ¥6,332  
 (10%対象 ¥6,332)  
 内消費税 ¥576  
**合計 ¥6,332**

# 領収書等添付用紙

会派・議員名 田尻 匠

【 令和4年4月分請求分 】

使途項目	
調査研究費	研修費
会議費	資料作成費
資料購入費	事務所費
要請陳情等活動費	事務費
人件費	

整理 番号	支払年月日	支出額	按分 率	政務活動費 充当額	按分率の説明
					政務活動でのみ使用
2	4/4	10,800	100	10,800	

※この様式には領収書1枚を添付してください。

領収書がはみ出す場合は、別紙として添付してください。(縮小しないでください。)

「別添のとおり」

令和 4年 4月 コピー機リース代

田尻監事務所 御中

発行日 2022年04月07日

領収証番号 0000001060



# 領収証

リコリーリース株式

東京都千代田区紀尾井町4-1

毎々格別のお引立てにあずかり厚くお礼申し上げます。  
下記金額を正に領収させていただきましたこと、お知らせ申し上げます。

印紙税申告納付につき趣町税務署承認済

領収日	2022年4月4日
領収額	10,800円

お支払方法	口座振替
振替口座	両都銀行 [Masked] 3511リ ナクミ

口座番号の下3桁は、お客様情報保護のため「\*\*\*」と表示しています。

## 領収明細書

契約番号	請求期間	回数	金額	消費税等
A069796023-000	22.4.1~22.4.30	34	10000	800

続きは裏面をご覧ください。

# 領収書等添付用紙

会派・議員名 田尻 匠

【 令和4年4月分請求分 】

使途項目	
調査研究費	研修費 ・ 広聴広報費 ・ 要請陳情等活動費
会議費	資料作成費 ・ 資料購入費 ・ 事務所費 ・ 事務費 ・ 人件費

整理番号	支払年月日	支出額	按分率	政務活動費 充当額	按分率の説明
					政務活動と後援会活動と併用して使用
3	4/10	4,096	50	2,048	

※この様式には領収書1枚を添付してください。

領収書がはみ出す場合は、別紙として添付してください。(縮小しないでください。)

# Enejet

納品書(領収書)

2022年04月10日 14:04

売上  
  
 Enekey (一般提携)  
 車両番号 実車番  
 0210-00  
 ENEOSレギュラー P-13  
 26.09L  
 162円 ¥4,226  
 (QRクーポン)値引 5円 -¥130  
 値引後単価 157円 ¥4,096  
 合計 ¥4,096  
 (消費税10%対象 ¥4,096  
 内消費税等 ¥372)

# 領収書等添付用紙

会派・議員名 田尻 匠

【 令和4年4月分請求分 】

使途項目	
調査研究費	研修費 ・ 広聴広報費 ・ 要請陳情等活動費
会議費	資料作成費 ・ 資料購入費 ・ 事務所費 ・ 事務費 ・ 人件費

整理 番号	支払年月日	支出額	按分 率	政務活動費 充当額	按分率の説明
					政務活動と後援会活動と併用して使用
4	4/20	6,497	50	3,248	

※この様式には領収書1枚を添付してください。

領収書がはみ出す場合は、別紙として添付してください。(縮小しないでください。)

## EneJet

系内品書(領収書)

タイガー石油 株式会社  
生駒ハイウェイSS  
生駒市桜ヶ丘3-50  
TEL:0743-74-2402  
2022/04/20(水)09:58

EneKey

レギュラー  
021000 ¥6497  
42.19L @154.0 L-1 N-1  
割引適用(014372)  
5円/L.個 割引 済み

小計 ¥6,497  
(10%対象 ¥6,497  
内消費税 ¥591)  
合計 ¥6,497

# 領収書等添付用紙

会派・議員名 田尻 匠

【 令和4年 4月分請求分 】

使途項目

調査研究費 ・ 研修費 ・ 広聴広報費 ・ 要請陳情等活動費  
 会議費 ・ 資料作成費 ・ 資料購入費 ・ 事務所費 ・ 事務費 ・ 人件費

整理 番号	支払年月日	支出額	按分 率	政務活動費 充当額	按分率の説明
					政務活動とその他活動報告の 割合等による
5	4/27	8,000	50	4,000	

※この様式には領収書1枚を添付してください。

領収書がはみ出す場合は、別紙として添付してください。(縮小しないでください。)

「別添のとおり」

令和 4年 4月ホームページ運営管理代

発行日: 2022/04/27

## 領 収 書

たじりたくみ県政事務所 御中

下記正に領収いたしました。

	WEBサイト管理維持費
	8,000円(税込)

株式会社 電子ネット  
 〒631-0803  
 奈良県奈良市山陰町365-310  
 TEL&FAX 0742-9778  
 担当 藤本 恵理子

項目	説明	単価	数量	単位	金額
WEBサイト管理維持費(2022年04月分)					¥8,000
ドメイン・サーバー利用料	http://tajiri-takumi.jp/	5,000	1	ヶ月	5,000
ドメイン・サーバー及びHP管理維持費		3,000	1	ヶ月	3,000
中計					¥8,000
消費税					
<b>合計(消費税込)</b>					¥8,000

備考	
----	--

# 領収書等添付用紙

会派・議員名 田尻匠

【 令和4年4月分請求分 】

使途項目	
調査研究費	研修費
広聴広報費	要請陳情等活動費
会議費	資料作成費
資料購入費	事務所費
事務費	人件費

整理番号	支払年月日	支出額	按分率	政務活動費 充当額	按分率の説明
					政務活動で事務所を使用
6	4/27	55,000	100	55,000	

※この様式には領収書1枚を添付してください。

領収書がはみ出す場合は、別紙として添付してください。(縮小しないでください。)

## (A片) 振込金受入書

※印の箇所 にそれぞれ お書き入れ 下さい。	お振込額	百万	千	円
		¥	55000	
先方銀行	南都銀行富雄支店			
振込先	株式会社 キタダ			
※お振込人	田尻匠県政事務所			
明細	家賃	50,000	円	4月分
	共益費		円	月分
	電気料金		円	月分
	水道料金		円	月分
	ガス料金		円	月分
			円	月分
	消費税	5,000	円	4月分
上記のとおり振込し 受け取りました。 令和4年4月27日 南都銀行富雄支店				
			収入 印紙	

・金額訂正はできません。本証は大切に保管下さい。  
(取扱店→お振込人)

令和 4年 4月 事務所賃貸料



# 領収書等添付用紙

会派・議員名 田尻 匠

[ 令和4年4月分請求分 ]

使途項目	
調査研究費	研修費
広聴広報費	要請陳情等活動費
会議費	資料作成費
資料購入費	事務所費
事務費	人件費

整理番号	支払年月日	支出額	按分率	政務活動費 充当額	按分率の説明
					政務活動でのみ使用
7	4/30	4,400	100	4,400	

※この様式には領収書1枚を添付してください。

領収書がはみ出す場合は、別紙として添付してください。(縮小しないでください。)

2022年04月分 **ASA** 領収証

No. 1- 2-0091-050

田尻 匠様

銘柄	部	金額	本体価格/消費税(参考)	
朝日新聞※	1	4,400	4,074	326
合計		¥ 4,400	8%対象 ¥4,400(消費税 ¥325)	

全銀行及びクレジット  
がご利用頂けます。  
※は軽減税率対象品目。  
左記の通り領収致しました。



ASA富雄  
〒631-0041  
奈良市学園大和町5-34  
TEL: 0742-43-2828

4/30



令和 4年 4月 朝日新聞購読料

# 領収書等添付用紙

会派・議員名 田尻 匠

[ 令和4年4月分請求分 ]

使途項目	
調査研究費	研修費 ・ 広聴広報費 ・ 要請陳情等活動費
会議費	資料作成費 ・ 資料購入費 ・ 事務所費 ・ 事務費 ・ 人件費

整理番号	支払年月日	支出額	按分率	政務活動費 充当額	按分率の説明
					政務活動と後援会活動と併用して使用
8	4/30	3,165	50	1,582	

※この様式には領収書1枚を添付してください。

領収書がはみ出す場合は、別紙として添付してください。(縮小しないでください。)

# Enejet

納品書(領収書)

2022年04月30日 17:01

売上



車両番号 実車番

0210-00

ENEOSレギュラー P-13

20.96L

×

161円 ¥3,374

(QRコード)値引 10円 -¥209)

値引後単価 151円 ¥3,165

合計 **¥3,165**

(消費税10%対象 ¥3,165

内消費税等 ¥288)

# 領収書等添付用紙

会派・議員名 田尻 匠

[ 令和4年4月分請求分 ]

使途項目	
調査研究費	研修費
広聴広報費	要請陳情等活動費
会議費	資料作成費
資料購入費	事務所費
事務費	人件費

整理 番号	支払年月日	支出額	按分 率	政務活動費 充当額	按分率の説明
					政務活動でのみ使用
9	4/30	4,300	100	4,300	

※この様式には領収書1枚を添付してください。

領収書がはみ出す場合は、別紙として添付してください。(縮小しないでください。)

MAINICHI 領 収 書



お客様No. 19 154.101

田尻 匠 様

2022年 04 月

銘柄	部	金額
毎日新聞	1	4,300

毎日新聞学園南販所

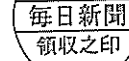

〒631-0044

奈良市藤の木台

4丁目2-5-4

TEL : 0742-44-1166

FAX : 0742-44-1302

領収金額 ¥4,300

新聞購読料は軽減税率対象です

4/30

令和 4年 4月 毎日新聞購読料

# 領収書等添付用紙

会派・議員名 田尻 匠

【 令和4年4月分請求分 】

使途項目	
調査研究費 ・ 研修費 ・ 広聴広報費 ・ 要請陳情等活動費	会議費 ・ 資料作成費 ・ 資料購入費 ・ 事務所費 ・ 事務費 ・ <b>人件費</b>

整理 番号	支払年月日	支出額	按分 率	政務活動費 充当額	按分率の説明
					政務活動のみに従事
10	4/30	76,350	100	76,350	

※この様式には領収書1枚を添付してください。

領収書がはみ出す場合は、別紙として添付してください。(縮小しないでください。)

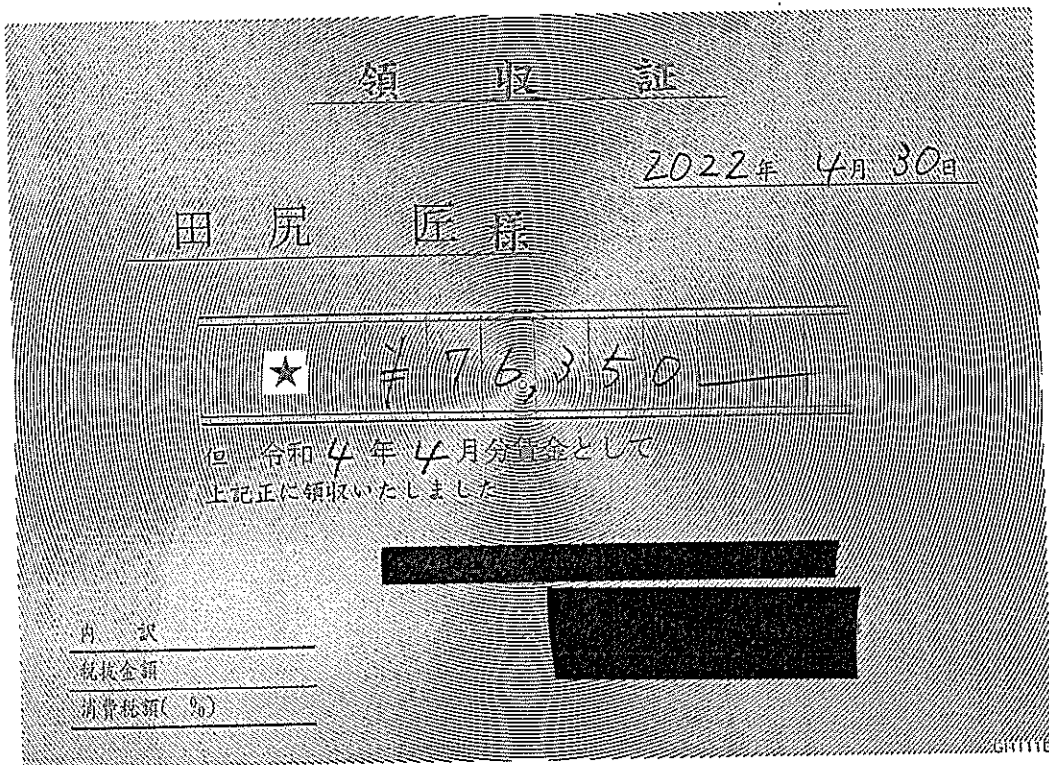

令和 4年 4 月 給与

# 領収書等添付用紙

会派・議員名 田尻 匠

【 令和4年5月分請求分 】

使途項目	
調査研究費	研修費 ・ 広聴広報費 ・ 要請陳情等活動費
会議費	資料作成費 ・ 資料購入費 ・ 事務所費 ・ 事務費 ・ 人件費

整理番号	支払年月日	支出額	按分率	政務活動費 充当額	按分率の説明
					政務活動と後援会活動と併用して使用
11	5/4	2,993	50	1,496	

※この様式には領収書1枚を添付してください。

領収書がはみ出す場合は、別紙として添付してください。(縮小しないでください。)

# Enejet

納品書 (領収書)  
 (株)奈良自動車学校商事部  
 マスオ商事 阪奈宝来給油所  
 奈良県奈良市宝来4-1-3  
 TEL:0742-49-7888  
 2022/05/04(水)09:28

レギュラー  
 020000 ¥2993  
 18.59L @161.0 L-2 N-4  
 割引適用(006877)  
 3円/L,個 割引 済み

小計 ¥2,993  
 (10%対象 ¥2,993)  
 内消費税 ¥272  
 合計 ¥2,993

# 領収書等添付用紙

会派・議員名 田尻 匠

【 令和4年5月分請求分 】

使途項目	
調査研究費 ・ 研修費 ・ 広聴広報費 ・ 要請陳情等活動費	
会議費 ・ 資料作成費 ・ 資料購入費 ・ 事務所費 ・ <u>事務費</u> ・ 人件費	

整理 番号	支払年月日	支出額	按分 率	政務活動費 充当額	按分率の説明
					政務活動でのみ使用
12	5/6	10,800	100	10,800	

※この様式には領収書1枚を添付してください。

領収書がはみ出す場合は、別紙として添付してください。(縮小しないでください。)

「別添のとおり」

令和 4年 5月コピー機リース代

田原証券事務所 御中

発行日 2022年05月11日

領収証番号 0000001094

# 領 収 証



リコーリース株式

東京都千代田区紀尾井町4-1

毎々格別のお引立てにあずかり厚くお礼申し上げます。下記金額を正に領収させていただきますこと、お知らせ申し上げます。

印紙税申告納付につき延滞税務署承認済

領 収 日	2022年 5月 6日
領 収 額	10,800 円

お支払方法	口座振替
振替口座	南都銀行 <span style="background-color: black; color: black;">XXXXXXXXXX</span> <small>タカハリ タクミ</small>

口座番号の下3桁は、お客様情報保護のため「\*\*\*」と表示しています。

## 領収明細書

契約番号	請求期間	回数	金額	消費税等
A069796023-000	22. 5. 1 ~ 22. 5. 31	35	10000	800

続きは裏面をご覧ください。

# 領収書等添付用紙

会派・議員名 田尻 匠

[ 令和4年5月分請求分 ]

使途項目	
調査研究費	研修費
広聴広報費	要請陳情等活動費
会議費	資料作成費
資料購入費	事務所費
事務費	人件費

整理 番号	支払年月日	支出額	按分 率	政務活動費 充当額	按分率の説明
					政務活動と後援会活動と併用して使用
13	5/6	69,960	50	34,980	

※この様式には領収書1枚を添付してください。

## 領 収 証

No. 028002

令和4年5月6日

田尻 匠 殿

金額	¥ 69,960
----	----------

内訳 但し2022年4月分リース料

1. 現金	消費税額
2. 小切手	
3. クレジット	
4.	



上記金額正に領収致しました

近鉄レンタリース株式会社  
 大阪市天王寺区上横町17番17号  
 TEL (06) 677-8221

取扱者印	
------	--

(注) 本証に取扱者印なきもの、金額訂正したもの、複写でないものは無効です。

②お客様

令和 4年 4月 レンタカー リース代



# 領収書等添付用紙

会派・議員名 田尻 匠

[ 令和4年5月分請求分 ]

使途項目	
調査研究費	研修費
広聴広報費	要請陳情等活動費
会議費	資料作成費
資料購入費	事務所費
事務費	人件費

整理番号	支払年月日	支出額	按分率	政務活動費 充当額	按分率の説明
					政務活動でのみ使用
14	5/10	7,059	100	7,059	

※この様式には領収書1枚を添付してください。

領収書がはみ出す場合は、別紙として添付してください。(縮小しないでください。)

「別添のとおり」

令和 4年 3月インターネット回線・光電話代 (事務所用)

この明細書は、ご利用代金の内訳と、お振込みの金額を記載しております。ご利用代金の内訳は、ご利用の店舗から発行された領収書と一致するものとさせていただきます。

**d CARD GOLD**

株式会社NTTドコモ  
 東京都千代田区永田町2丁目 11番1号  
 登録番号 関東財務局長第01421号



お急ぎの方は、お電話でお問い合わせください。  
 dカードゴールドカスタマーセンター 0120-770-300 (午前10:00～午後8:00年中無休)  
 カスタマーサポートセンター 0120-150-260 (午前9:00～午後8:00年中無休)  
 カスタマーサポートセンター 0120-150-260 (24時間年中無休)  
 関東地区に限りお電話受付 0120-200-993 (午前9:30～午後8:00年中無休)  
 お問い合わせ先: <http://d-card.jp/>

田尻 匠 様

18157-5339-7027-78940 6119581#

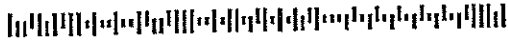

明細書番号 [0100] 1枚目

ご利用枠 <small>(本決算・8決算日合計のご利用枠)</small> カード利用枠 総ご利用枠 カード利用枠 内リボ払い 内分割・2回・ボーナス	
---	--

お振込み日 2022年5月10日(火)	お振込み金額 21,958 円	お振込み先 南都銀行
------------------------	--------------------	---------------

お客様の個人情報保護のため、口座番号の下3桁を表示しておりません

カード名称 dカード GOLD	加入・切替日 2019年7月8日
--------------------	---------------------

各種ご照会・お申込みには会員番号が必要となりますので、お手元にご用意の上、お問い合わせください。

\*あとからリボ\* #印のあるご利用明細合計 21,903円を今からリボ払いに変更できます。  
 お申込は 5月 1日までにどうぞ！  
 ◆お申込は、iモードから iMenu → dカード → リボ/分割 PCから <http://d-card.jp>  
 ◆お問い合わせは、お電話で！（本書右上の記載をご参照ください。）

お振込み日 (年/月/日)	ご利用店名	ご利用金額	支払済額 (元/角)	未支払金額	印	番
#22 324	NTT西日本ご利用料金03月分	7059.11	11	7059		
お支払金額総合計				21958		

ご利用明細書のご説明

ご利用日(前月)の明細書は、ご利用のカードから発行された領収書と一致するものとさせていただきます。  
 支払区分 → 1: 一括払い、2: 2回払い、3: 分割払い、4: リボ払い、5: ボーナス一括払い、6: その他(お振込みの金額が異なるため)を表示しております。

# 領収書等添付用紙

会派・議員名 田尻 匠

【 令和4年5月分請求分 】

使途項目	
調査研究費 ・ 研修費 ・ 広聴広報費 ・ 要請陳情等活動費 会議費 ・ 資料作成費 ・ 資料購入費 ・ 事務所費 ・ 事務費 ・ 人件費	

整理 番号	支払年月日	支出額	按分 率	政務活動費 充当額	按分率の説明
					政務活動と後援会活動と併用して使用
15	5/10	5,982	50	2,991	

※この様式には領収書1枚を添付してください。

領収書がはみ出す場合は、別紙として添付してください。(縮小しないでください。)

## EneJet

納品書(領収書)

2022年05月10日 08:16

売上



車両番号	実車番
0210-00	
ENEOSレギュラー	P-13
39.88L	×
160円	¥6,380
(QRクーポン値引) 10円	--¥398)
値引後単価 150円	¥5,982
<b>合計</b>	<b>¥5,982</b>
(消費税10%対象)	¥5,982
内消費税等	¥544)

# 領収書等添付用紙

会派・議員名 田尻 匠

【 令和4年5月分請求分 】

使途項目	
調査研究費	研修費
広聴広報費	要請陳情等活動費
会議費	資料作成費
資料購入費	事務所費
事務費	人件費

整理 番号	支払年月日	支出額	按分 率	政務活動費 充当額	按分率の説明
					16

※この様式には領収書1枚を添付してください。

領収書がはみ出す場合は、別紙として添付してください。(縮小しないでください。)

「別添のとおり」

令和 4年 4月 携帯電話代

ご利用代金明細書の発行は、ご利用明細書の発行日より10営業日以内です。  
※ご利用代金明細書の発行は、ご利用明細書の発行日より10営業日以内です。  
※ご利用代金明細書の発行は、ご利用明細書の発行日より10営業日以内です。



田尻 匠 様

株式会社NTTドコモ  
東京都千代田区永田町2丁目 11番1号  
登録番号 関東財務局長第01421号

18157-5339-7027-78940 6119581#



※お申し込み・お振込み・お返済の受付時間  
dカード GOLDサービスセンター  
受付時間：平日 9:00～17:00（土日祝祭日を除く）  
※お申し込み・お振込み・お返済の受付時間  
dカード GOLDサービスセンター  
受付時間：平日 9:00～17:00（土日祝祭日を除く）

お振込口座 1 枚目 1 枚目

ご利用枠	※お申し込み・お振込み・お返済の受付時間
カード利用枠	
内リボ払い	
内分割・2回・ボーナス	

お振込み日	2022年5月10日(火)	お振込先	南都銀行
お振込金額	21,958 円	お振込先	[Redacted]

お客様の個人情報保護のため、口座番号の下3桁を表示していません

カード名称	dカード GOLD
カード番号	[Redacted]
加入・有効日	2019年7月8日

各種ご照会・お申込みには会員番号が必要となりますので、お手元にカードをご用意の上、お問い合わせください。

\*あとからリボ\* #印のあるご利用明細合計 21,903円を今からリボ払いに変更できます。  
お申込は 5月 1日までにどうぞ！  
◆お申込は、iモードから iMenu → dカード → リボ/分割 PCから <http://d-card.jp>  
◆お問い合わせは、お電話で！（本書右上の記載をご参照ください。）

ご利用年月日	ご利用店名	ご利用金額	支払時期	お支払金額	注
[Redacted]	(dカードGOLD) 田尻 匠 様				
#22 414	ドコモご利用料金	11778, 1, 1		11778	4月分
お支払金額総合計				21958	

ご利用明細のご紹介  
ご利用明細は、ご利用開始日より10営業日以内にご請求いたします。  
※お振込み・お返済の受付時間：平日 9:00～17:00（土日祝祭日を除く）

# 領収書等添付用紙

会派・議員名 田尻 匠

[ 令和4年5月分請求分 ]

使途項目	
調査研究費	研修費 ・ 広聴広報費 ・ 要請陳情等活動費
会議費	資料作成費 ・ 資料購入費 ・ 事務所費 ・ 事務費 ・ 人件費

整理番号	支払年月日	支出額	按分率	政務活動費 充当額	按分率の説明
					政務活動と後援会活動と併用して使用
17	5/13	4,390	50	2,195	

※この様式には領収書1枚を添付してください。

領収書がはみ出す場合は、別紙として添付してください。(縮小しないでください。)

## EneJet

※内品名書(領収書)

(株)奈良自動車学校商事部  
 マネ商事 第二阪奈中町IC給油所  
 奈良県奈良市中町318-1  
 TEL:0742-44-3488  
 2022/05/13(金)14:50

EneKey



レギュラー  
 020000 ¥4390  
 1. @155.0 L-4N-10  
 5F ケット適用(407955)  
 5' 引 済み

---

小 ¥4,390  
 (10%減) ¥4,390  
 内消費税 ¥399  
 合 計 ¥4,390

# 領収書等添付用紙

会派・議員名 田尻 匠

【 令和4年5月分請求分 】

使途項目	
調査研究費	研修費 ・ 広聴広報費 ・ 要請陳情等活動費
会議費	資料作成費 ・ 資料購入費 ・ 事務所費 ・ 事務費 ・ 人件費

整理 番号	支払年月日	支出額	按分 率	政務活動費 充当額	按分率の説明
					政務活動と後援会活動と併用して使用
18	5/18	4,182	50	2,091	

※この様式には領収書1枚を添付してください。

領収書がはみ出す場合は、別紙として添付してください。(縮小しないでください。)

# Enejet

納品書(領収書)

2022年05月18日 14:10

売上

車両番号 笑車番  
 0210-00  
 ENEOSレギュラー P-07  
 27.88L \*  
 160円 ¥4,460  
 (QRクーポン値引 10円 - ¥278)  
 値引後単価 150円 ¥4,182  
**合計 ¥4,182**  
 (消費税10%対象 ¥4,182  
 内消費税等 ¥380)

# 領収書等添付用紙

会派・議員名 田尻 匠

【 令和4年5月分請求分 】

使途項目	
調査研究費	研修費 ・ 広聴広報費 ・ 要請陳情等活動費
会議費	資料作成費 ・ 資料購入費 ・ 事務所費 ・ 事務費 ・ 人件費

整理 番号	支払年月日	支出額	按分 率	政務活動費 充当額	按分率の説明
					政務活動と後援会活動と併用して使用
19	5/29	4,524	50	2,262	

※この様式には領収書1枚を添付してください。

領収書がはみ出す場合は、別紙として添付してください。(縮小しないでください。)

# EneJet

納品書(領収書)

2022年05月29日 10:09

売上



車両番号 実車番

0210-00

ENEOSレギュラー P-07

31.20L

155円

¥4,836

(QRクーポン値引 10円

-¥312)

値引後単価 145円

¥4,524

合計

¥4,524

(消費税10%対象

¥4,524

内消費税等

¥411)



# 領収書等添付用紙

会派・議員名 田尻 匠

【 令和4年5月分請求分 】

使途項目	
調査研究費	研修費
広聴広報費	要請陳情等活動費
会議費	資料作成費
資料購入費	事務所費
事務費	人件費

整理番号	支払年月日	支出額	按分率	政務活動費 充当額	按分率の説明
					政務活動でのみ使用
20	5/31	4,400	100	4,400	

※この様式には領収書1枚を添付してください。

領収書がはみ出す場合は、別紙として添付してください。(縮小しないでください。)

2022年05月分 **ASA** 領収証

No. 1- 2-0091-050

田尻 匠 様

銘柄	部	金額	本体価格/消費税(参考)	
朝日新聞※	1	4,400	4,074	326
合計		¥ 4,400	8%対象	¥4,400(消費税 ¥325)

全銀行及びクレジット  
がご利用頂けます  
毎度ご購読有難うございます。  
左記の通り領収致しました。



ASA富雄  
〒631-0041  
奈良市学園大和町5-34  
TEL: 0742-43-2828

5/31



令和 4年 5月 朝日新聞購読料

# 領収書等添付用紙

会派・議員名 田尻 匠

【 令和4年5月分請求分 】

使途項目	
調査研究費 ・ 研修費 ・ <u>広聴広報費</u> ・ 要請陳情等活動費	会議費 ・ 資料作成費 ・ 資料購入費 ・ 事務所費 ・ 事務費 ・ 人件費

整理 番号	支払年月日	支出額	按分 率	政務活動費 充当額	按分率の説明
					政務活動とその他活動報告の 割合等による
21	5/31	8,000	50	4,000	

※この様式には領収書1枚を添付してください。

領収書がはみ出す場合は、別紙として添付してください。(縮小しないでください。)

「別添のとおり」

令和 4年 5月 ホームページ運営管理代



# 領収書等添付用紙

会派・議員名 田尻 匠

[ 令和4年5月分請求分 ]

使途項目	
調査研究費	研修費
広聴広報費	要請陳情等活動費
会議費	資料作成費
資料購入費	事務所費
事務費	人件費

整理 番号	支払年月日	支出額	按分 率	政務活動費 充当額	按分率の説明
					政務活動でのみ使用
22	5/31	4,300	100	4,300	

※この様式には領収書1枚を添付してください。

領収書がはみ出す場合は、別紙として添付してください。(縮小しないでください。)

MAINICHI 領 収 書



お客様No. 19 154.101

田尻 匠 様

2022年 05 月

銘柄	部	金額
毎日新聞	1	4,300

毎日新聞学園南販金所

毎日新聞  
領収之印

〒631-0044

奈良市藤の木台

4丁目2-5-4

TEL : 0742-44-1166

FAX : 0742-44-1302

領収金額 **¥4,300**

新聞購読料は軽減税率対象です

5/31

令和 4年 5月 毎日新聞購読料

# 領収書等添付用紙

会派・議員名 田尻匠

【 令和4年5月分請求分 】

使途項目	
調査研究費	研修費
広聴広報費	要請陳情等活動費
会議費	資料作成費
資料購入費	事務所費
事務費	人件費

整理 番号	支払年月日	支出額	按分 率	政務活動費 充当額	按分率の説明
					政務活動のみに従事
23	5/31	76,350	100	76,350	

※この様式には領収書1枚を添付してください。

領収書がはみ出す場合は、別紙として添付してください。(縮小しないでください。)

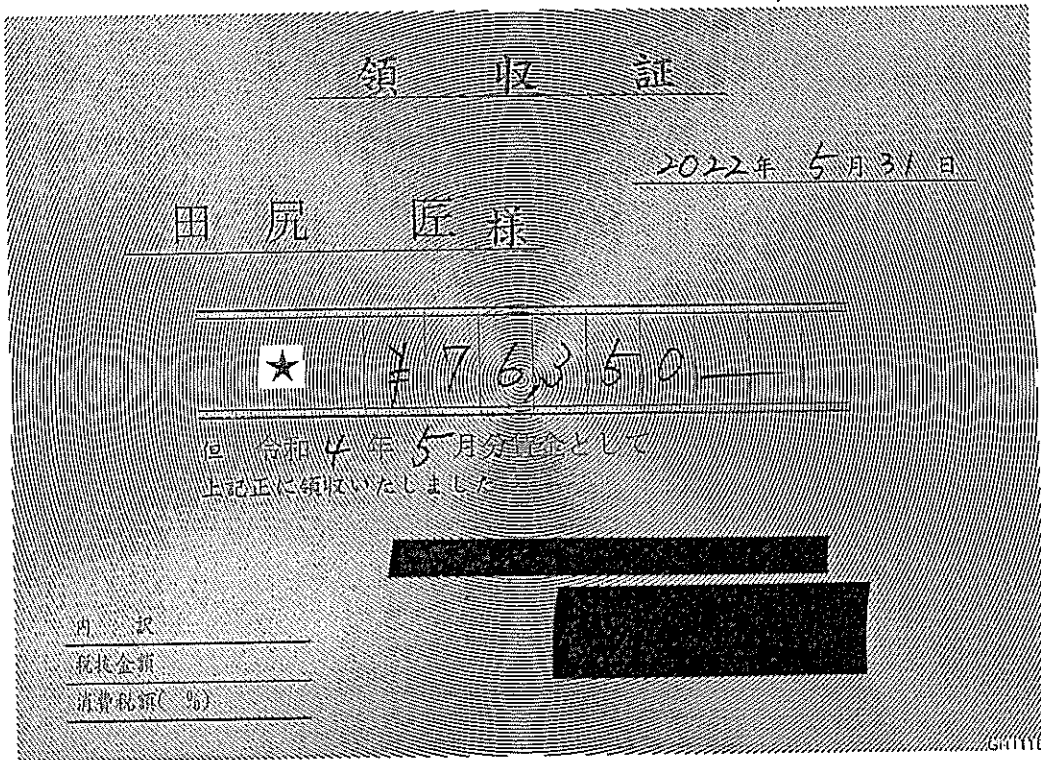

令和 4年 5月給与

# 領収書等添付用紙

会派・議員名 田尻 匠

【 令和4年6月分請求分 】

使途項目	
調査研究費 ・ 研修費 ・ 広聴広報費 ・ 要請陳情等活動費	
会議費 ・ 資料作成費 ・ 資料購入費 ・ <u>事務所費</u> ・ 事務費 ・ 人件費	

整理番号	支払年月日	支出額	按分率	政務活動費 充当額	按分率の説明
					政務活動で事務所を使用
24	6/1	55,000	100	55,000	

※この様式には領収書1枚を添付してください。

領収書がはみ出す場合は、別紙として添付してください。(縮小しないでください。)

## (A片) 振込金受入書

※印の箇所 にそれぞれ お書き入れ 下さい。	お振込額	百万	千	円
			¥ 55	000
先方銀行	南都銀行富雄支店			
振込先	株式会社 キタダ			
※お振込人	田尻匠県政事務所			
明細	家賃	50,000	円	5月分
	共益費		円	月分
	電気料金		円	月分
	水道料金		円	月分
	ガス料金		円	月分
	消費税		円	5月分
上記のとおり振込金を受け取りました。		45,000	円	5月分
令和4年 月 日		南都・富雄 印 紙		
南都銀行富雄支店		奈良MF3 印 紙		

・金額訂正はできません。本証は大切に保管下さい。(取扱店→お振込人)

令和 4年 5月 事務所賃貸料

# 領収書等添付用紙

会派・議員名 田尻 匠

【 令和4年6月分請求分 】

使途項目	
調査研究費 ・ 研修費 ・ 広聴広報費 ・ 要請陳情等活動費 会議費 ・ 資料作成費 ・ 資料購入費 ・ 事務所費 ・ 事務費 ・ 人件費	

整理 番号	支払年月日	支出額	按分 率	政務活動費 充当額	按分率の説明
					政務活動と後援会活動と併用して使用
25	6/3	3,052	50	1,526	

※この様式には領収書1枚を添付してください。

領収書がはみ出す場合は、別紙として添付してください。(縮小しないでください。)

# EneJet

納品書(領収書)

2022年06月03日 09:13

売上



車両番号 実車番

0210-00  
ENEOSレギュラー P-19  
21.05L \*

155円	¥3,262
(QRクーポン値引) 10円	-¥210
値引後単価 145円	¥3,052
<b>合計</b>	<b>¥3,052</b>
(消費税10%対象 内消費税等	¥3,052 ¥277)

# 領収書等添付用紙

会派・議員名 田尻 匠

【 令和4年6月分請求分 】

使途項目	
調査研究費 ・ 研修費 ・ 広聴広報費 ・ 要請陳情等活動費	会議費 ・ 資料作成費 ・ 資料購入費 ・ 事務所費 ・ <u>事務費</u> ・ 人件費

整理 番号	支払年月日	支出額	按分 率	政務活動費 充当額	按分率の説明
					政務活動でのみ使用
26	6/6	10,800	100	10,800	

※この様式には領収書1枚を添付してください。

領収書がはみ出す場合は、別紙として添付してください。(縮小しないでください。)

「別添のとおり」

令和 4年 6月コピー機リース代



田尻監事事務所 御中

発行日 2022年06月08日

領収証番号 0000001068



リコーリース株式会社

東京都千代田区紀尾井町4-1

# 領 収 証

毎々格別のお引立てにあずかり厚くお礼申し上げます。下記金額を正に領収させていただきますこと、お知らせ申し上げます。

印紙税申告納付につき税務署承認済

領 収 日	2022年 6月 6日
領 収 額	10,800 円

お支払方法	口座振替
振替口座	南都銀行 [REDACTED] 大塚ハリタクミ

口座番号の下3桁は、お客様情報保護のため「\*\*\*」と表示しています。

## 領収明細書

契約番号	請求期間	回数	金額	消費税等
A069796023-000	22. 6. 1 ~ 22. 6. 30	36	10000	800

続きは裏面をご覧ください。

# 領収書等添付用紙

会派・議員名 田尻 匠

【 令和4年6月分請求分 】

使途項目	
調査研究費	研修費
広聴広報費	要請陳情等活動費
会議費	資料作成費
資料購入費	事務所費
事務費	人件費

整理 番号	支払年月日	支出額	按分 率	政務活動費 充当額	按分率の説明
					政務活動と後援会活動と併用して使用
27	6/6	69,960	50	34,980	

※この様式には領収書1枚を添付してください。

## 領 収 証

No. 028003

田尻 匠 殿

令和4年6月6日

金額 ¥ 69,960

内訳

- 現金
- 小切手
- クレジット
- 

但し2022年5月分11-2料

消費税額



上記金額正に領収致しました

近鉄レンタリース株式会社  
 大阪市天王寺区  
 TEL (06) 827-8221

取扱者印

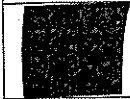

(注) 本証に取扱者印なきもの、金額訂正したもの、複写でないものは無効です。

②お客様

令和 4年 5月レンタカー リース代

# 領収書等添付用紙

会派・議員名 田尻 匠

【 令和4年6月分請求分 】

使途項目	
<p>調査研究費 ・ 研修費 ・ 広聴広報費 ・ 要請陳情等活動費                      会議費 ・ 資料作成費 ・ 資料購入費 ・ 事務所費 ・ 事務費 ・ 人件費</p>	

整理 番号	支払年月日	支出額	按分 率	政務活動費 充当額	按分率の説明
					政務活動と後援会活動と併用して使用
28	6/8	5,570	50	2,785	

※この様式には領収書1枚を添付してください。

領収書がはみ出す場合は、別紙として添付してください。(縮小しないでください。)

# EneJet

納品書(領収書)

2022年06月08日 11:38

売上



車両番号 実車番  
 0210-00  
 ENEOSレギュラー P-01  
 36.89L \*

161円	¥5,938
(QRクーポン値引 10円)	- ¥368
値引後単価 151円	¥5,570
<b>合計</b>	<b>¥5,570</b>
(消費税10%対象)	¥5,570
内消費税等	¥506

# 領収書等添付用紙

会派・議員名 田尻 匠

【 令和4年6月分請求分 】

使途項目	
調査研究費	研修費
広聴広報費	要請陳情等活動費
会議費	資料作成費
資料購入費	事務所費
事務費	人件費

整理番号	支払年月日	支出額	按分率	政務活動費 充当額	按分率の説明
					政務活動でのみ使用
29	6/10	7,024	100	7,024	

※この様式には領収書1枚を添付してください。

領収書がはみ出す場合は、別紙として添付してください。(縮小しないでください。)

「別添のとおり」

令和 4年 4月インターネット回線・光電話代（事務所用）

d CARD GOLD

株式会社NTTドコモ  
 東京都千代田区永田町2丁目 11番1号  
 登録番号 関東財務局長第01421号



田尻 匠 様

18157-5339-7027-78940 6121431#



ご利用期間 2019年7月8日～2022年5月25日  
 有効期限 2022年5月25日～2023年5月25日  
 年会費 1,000円(税込)  
 年会費優待 1,000円(税込)  
 年会費優待期間 2022年5月25日～2023年5月25日

ご利用種別	カード利用
総利用枠	カード利用枠
内リボ払い	内リボ払い
内分割・2回・ボーナス	内分割・2回・ボーナス

ご利用日	2022年6月10日(金)	振替先	商都銀行
ご利用金額	41,259 円	口座番号	[REDACTED]

お客様の個人情報保護のため、口座番号の下3桁を表示していません

カード名義 dカード GOLD

加入/切替日 2019年7月8日

各種ご照会・お申込みには会員番号が必要となりますので、お手元にカードをご用意の上、お問い合わせください。

\*あとからリボ\* #印のあるご利用明細合計 41,204円を今からリボ払いに変更できます。  
 お申込は 6月 5日までにどうぞ!  
 ◆お申込は、iモードから iMenu → dカード → リボ/分割 PCから <http://d-card.jp>  
 ◆お問い合わせは、お電話で! (本書右上の記載をご参照ください。)

ご利用日	ご利用店名	ご利用金額	支払金額	支払期日
[REDACTED]	(dカードGOLD) 田尻 匠 様			
#22 424 NTT西日本ご利用料金04月分		7024 1 1	7024	

お支払金額合計 41259

ご利用明細書 2022年5月25日発行

お問い合わせ先: 18157-5339-7027-78940

0 ポイント

# 領収書等添付用紙

会派・議員名 田尻 匠

【 令和4年6月分請求分 】

使途項目	
調査研究費	研修費
広聴広報費	要請陳情等活動費
会議費	資料作成費
資料購入費	事務所費
事務費	人件費

整理 番号	支払年月日	支出額	按分 率	政務活動費 充当額	按分率の説明
					30

※この様式には領収書1枚を添付してください。

領収書がはみ出す場合は、別紙として添付してください。(縮小しないでください。)

「別添のとおり」

令和 4年 5月 携帯電話代



株式会社NTTドコモ  
東京都千代田区永田町2丁目 11番1号  
登録番号 関東財務局長第01421号



田尻 匠 様

18157-5339-7027-78940 6121431#

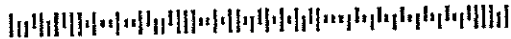

ご利用期間 1月 1日

ご利用種別  
総利用枠  
カード利用枠  
内リボ払い  
内分割・2回・ボーナス

2022年6月10日(金)

南都銀行

41,259 円

お客様の個人情報保護のため、口座番号の下3桁を表示していません

カード名義 dカード GOLD

加入明細日 2019年7月8日

各種ご照会・お申込みには会員番号が必要となりますので、お手元にカードをご用意の上、お問い合わせください。

\*あとからリボ\* #印のあるご利用明細合計 41,204円を今からリボ払いに変更できます。  
お申込は 6月 5日までにどうぞ!  
◆お申込は、iモードから iMenu → dカード → リボ/分割 PCから <http://d-card.jp>  
◆お問い合わせは、お電話で! (本書右上の記載をご参照ください。)

ご利用種別	利用開始日	利用金額	支払日	支払金額
#22 514 ドコモご利用料金		13229 1 1	13229 5月分	

お支払合計金額 41259

0 ポイント

# 領収書等添付用紙

会派・議員名 田尻 匠

【 令和4年6月分請求分 】

使途項目	
調査研究費 ・ 研修費 ・ 広聴広報費 ・ 要請陳情等活動費	会議費 ・ 資料作成費 ・ 資料購入費 ・ 事務所費 ・ 事務費 ・ <u>人件費</u>

整理 番号	支払年月日	支出額	按分 率	政務活動費 充当額	按分率の説明
					政務活動のみに従事
31	6/10	2,638	100	2,638	

※この様式には領収書1枚を添付してください。

領収書がはみ出す場合は、別紙として添付してください。(縮小しないでください。)

「別添のとおり」

労働保険料



# 納付書・領収証書

労働保険

国庫金

※ 取扱庁名  
奈良労働局

※ 取扱庁番号  
00075491

※ 取扱所  
0847 厚生労働省 労働保険特別会計

※ 令和 04 年度  
6118

労働保険番号	291011022160-000	※ 都道府県	29	※ 支庁	01	※ 管轄	01	※ 基幹番号	222160	※ 枝番号	000	※ CD	9
--------	------------------	--------	----	------	----	------	----	--------	--------	-------	-----	------	---

※ 会計年度(元号：令和は9) ※ 勘定年度(元号：令和は9)

元号 1 4 年 4 月 1 日

※ 取扱区分  
62

※ 認決区分

※ 円

1. 令和  
4 年 4 月 1 期  
(決算又は1期)

2. 令和  
3 年 4 月 1 期  
(決算又は1期)

(住所) 〒631-0076 奈良市 富雄北 1-3-5  
キタダビル3F  
(氏名) 田尻匠政事務所 田尻 匠政  
08-5004132 AA1A29R006625#  
29101022160-000 9996625

※ 現年度歳入組入  
5月1日以降

労働保険料	222	千円	222	円
一般拠出金	111	千円	111	円
納付額(合計額)	333	千円	333	円

あて先  
〒630-8570 奈良市法蓮町387 奈良第3地方合同庁舎  
奈良労働局 44  
労働保険特別会計歳入徴収官 (納付者様し)

上記の合計額を領収しました。  
取付印  
労働基準監督署  
-46.10  
領収

※ 日本銀行(本店・支店・代理店又は歳入代理店)、所轄都道府県労働局、所轄労働基準監督署

# 領収書等添付用紙

会派・議員名 田尻 匠

【 令和4年6月分請求分 】

使途項目	
調査研究費 ・ 研修費 ・ 広聴広報費 ・ 要請陳情等活動費 会議費 ・ 資料作成費 ・ 資料購入費 ・ 事務所費 ・ 事務費 ・ 人件費	

整理 番号	支払年月日	支出額	按分 率	政務活動費 充当額	按分率の説明
					政務活動と後援会活動と併用して使用
32	6/17	4,164	50	2,082	

※この様式には領収書1枚を添付してください。

領収書がはみ出す場合は、別紙として添付してください。(縮小しないでください。)

# EneJet

納品書(領収書)

2022年06月17日 15:33

売上

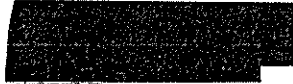

車両番号 実車番

0210-00

ENEOSレギュラー P-19

26.69L

166円 ¥4,430

(QRクーポン値引 10円 - ¥266)

値引後単価 156円 ¥4,164

合計 ¥4,164

(消費税10%対象 ¥4,164

内消費税等 ¥379)

# 領収書等添付用紙

会派・議員名 田尻 匠

【 令和4年6月分請求分 】

使途項目	
調査研究費	研修費 ・ 広聴広報費 ・ 要請陳情等活動費
会議費	資料作成費 ・ 資料購入費 ・ 事務所費 ・ 事務費 ・ 人件費

整理 番号	支払年月日	支出額	按分 率	政務活動費 充当額	按分率の説明
					政務活動と後援会活動と併用して使用
33	6/21	3,788	50	1,894	

※この様式には領収書1枚を添付してください。

領収書がはみ出す場合は、別紙として添付してください。(縮小しないでください。)

# Enejet

納品書(領収書)

2022年06月21日 08:20

売上

車両番号 実車番

0210-00

ENEOSレギュラー P-19

24.78L

166円

¥4,030

(QRクーポン値引 10円

-¥242)

値引後単価 156円

¥3,788

合計

¥3,788

(消費税10%対象

¥3,788

内消費税等

¥344)

# 領収書等添付用紙

会派・議員名 田尻 匠

【 令和4年6月分請求分 】

使途項目	
調査研究費	研修費 ・ 広聴広報費 ・ 要請陳情等活動費
会議費	資料作成費 ・ 資料購入費 ・ 事務所費 ・ 事務費 ・ 人件費

整理 番号	支払年月日	支出額	按分 率	政務活動費 充当額	按分率の説明
					政務活動と後援会活動と併用して使用
34	6/26	5,596	50	2,798	

※この様式には領収書1枚を添付してください。

領収書がはみ出す場合は、別紙として添付してください。(縮小しないでください。)

# EneJet

納品書(領収書)

2022年06月26日 19:11

売上



車両番号 実車番

0210-00

ENEOSレギュラー P-13

35.87L

166円

¥5,954

(QRクーポン値引) 10円

-¥358)

値引後単価 156円

¥5,596

合計

¥5,596

(消費税10%対象

¥5,596

内消費税等

¥509)

# 領収書等添付用紙

会派・議員名 田尻 匠

【 令和4年6月分請求分 】

使途項目	
調査研究費	・ 研修費
・ 広聴広報費	・ 要請陳情等活動費
会議費	・ 資料作成費
・ 資料購入費	・ 事務所費
・ 事務費	・ 人件費

整理 番号	支払年月日	支出額	按分 率	政務活動費 充当額	按分率の説明
					政務活動とその他活動報告の 割合等による
35	6/28	8,000	50	4,000	

※この様式には領収書1枚を添付してください。

領収書がはみ出す場合は、別紙として添付してください。(縮小しないでください。)

「別添のとおり」

令和 4年 6 月ホームページ運営管理代



# 領収書等添付用紙

会派・議員名 田尻 匠

【 令和4年6月分請求分 】

使途項目	
調査研究費	研修費
広聴広報費	要請陳情等活動費
会議費	資料作成費
資料購入費	<b>事務所費</b>
事務費	人件費

整理 番号	支払年月日	支出額	按分 率	政務活動費 充当額	按分率の説明
					政務活動で事務所を使用
36	6/28	55,000	100	55,000	

※この様式には領収書1枚を添付してください。

領収書がはみ出す場合は、別紙として添付してください。(縮小しないでください。)

## (A片) 振込金受入書

※印の箇所 にそれぞれ お書き入れ 下さい。	お振込額	百万	千	円
		¥	55000	
先方銀行	南都銀行富雄支店			
振込先	株式会社 キタダ			
※お振込人	田尻匠県政事務所			
明細	家賃	50,000	円	6月分
	共益費		円	月分
	電気料金		円	月分
	水道料金		円	月分
	ガス料金		円	月分
			円	月分
	消費税	5,000	円	6月分
上記のとおり振込金を受け取りました。				
<div style="border: 1px solid black; padding: 5px; display: inline-block;">                 出納(9) 取入                  令和4年 6月 28日                  南都・富雄                  南都銀行富雄支店             </div>				

金額訂正はできません。本証は大切に保管下さい。(取扱店→お振込人)

令和 4年 6月事務所賃貸料

# 領収書等添付用紙

会派・議員名 田尻 匠

【 令和4年6月分請求分 】

使途項目	
調査研究費	研修費 ・ 広聴広報費 ・ 要請陳情等活動費
会議費	資料作成費 ・ 資料購入費 ・ 事務所費 ・ 事務費 ・ 人件費

整理 番号	支払年月日	支出額	按分 率	政務活動費 充当額	按分率の説明
					政務活動と後援会活動と併用して使用
37	6/29	3,056	50	1,528	

※この様式には領収書1枚を添付してください。

領収書がはみ出す場合は、別紙として添付してください。(縮小しないでください。)

# EneJet

納品書(領収書)

2022年06月29日 10:02

売上



車両番号 実車番

0210-00

ENEOSレギュラー P-07

19.59L

166円

¥3,251

(QRクーポン値引 10円)

-¥195)

値引後単価 156円

¥3,056

合計

¥3,056

(消費税10%対象

¥3,056

内消費税等

¥278)



# 領収書等添付用紙

会派・議員名 田尻 匠

【 令和4年6月分請求分 】

使途項目	
調査研究費 ・ 研修費 ・ 広聴広報費 ・ 要請陳情等活動費	
会議費 ・ 資料作成費 ・ <u>資料購入費</u> ・ 事務所費 ・ 事務費 ・ 人件費	

整理 番号	支払年月日	支出額	按分 率	政務活動費 充当額	按分率の説明
					政務活動でのみ使用
38	6/30	4,400	100	4,400	

※この様式には領収書1枚を添付してください。

領収書がはみ出す場合は、別紙として添付してください。(縮小しないでください。)

2022年06月分 **ASA** 領収証

No. 1- 2-0091-050

田尻 匠 様

銘 柄	部	金 額	本体価格/消費税(参考)	
朝日新聞※	1	4,400	4,074	326
合 計		<b>¥ 4,400</b>	8%対象	¥4,400(消費税 ¥325)

全銀行及びクレジット  
がご利用頂けます  
※一度ご請求有難うございます。  
左記の通り領収致しました。



ASA富雄  
〒631-0041  
奈良市学園大和町5-34  
TEL: 0742-43-2828

6/30



令和 4年 6月 朝日新聞購読料

# 領収書等添付用紙

会派・議員名 田尻 匠

【 令和4年6月分請求分 】

使途項目	
調査研究費	研修費
広聴広報費	要請陳情等活動費
会議費	資料作成費
資料購入費	事務所費
事務費	人件費

整理 番号	支払年月日	支出額	按分 率	政務活動費 充当額	按分率の説明
					政務活動でのみ使用
39	6/30	4,300	100	4,300	

※この様式には領収書1枚を添付してください。

領収書がはみ出す場合は、別紙として添付してください。(縮小しないでください。)

MAINICHI 領 収 書



田尻 匠 様

お客様No. 19 154.101

2022年 06 月

銘柄	部	金額
毎日新聞	1	4,300

毎日新聞学園南販統所

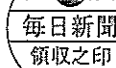

〒631-0044

奈良市藤の木台

4丁目2-5-4

TEL : 0742-44-1166

FAX : 0742-44-1302

領収金額 ¥4,300

新聞購読料は軽減税率対象です

6/30

令和 4年 6月 毎日新聞購読料

# 領収書等添付用紙

会派・議員名 田尻 匠

【 令和4年6月分請求分 】

使途項目	
調査研究費 ・ 研修費 ・ 広聴広報費 ・ 要請陳情等活動費 会議費 ・ 資料作成費 ・ 資料購入費 ・ 事務所費 ・ 事務費 ・ <u>人件費</u>	

整理 番号	支払年月日	支出額	按分 率	政務活動費 充当額	按分率の説明
					政務活動のみに従事
40	6/30	81,440	100	81,440	

※この様式には領収書1枚を添付してください。

領収書がはみ出す場合は、別紙として添付してください。(縮小しないでください。)

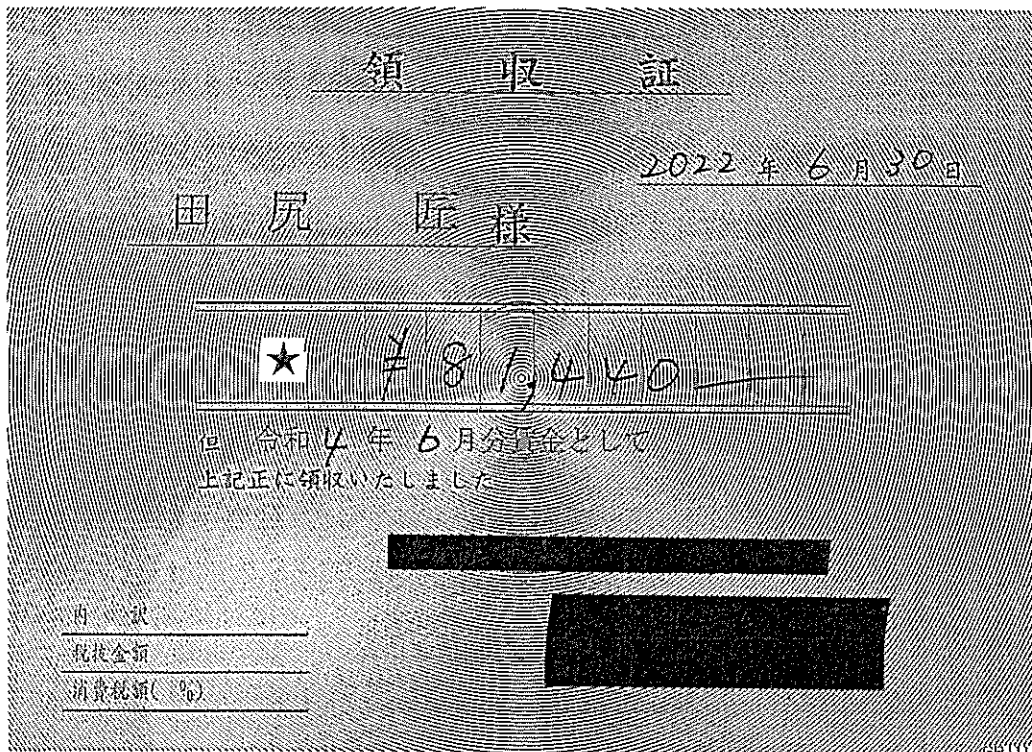

令和 4年 6月 給与

# 領収書等添付用紙

会派・議員名 田尻 匠

【 令和4年7月分請求分 】

使途項目	
調査研究費	研修費 ・ 広聴広報費 ・ 要請陳情等活動費
会議費	資料作成費 ・ 資料購入費 ・ 事務所費 ・ 事務費 ・ 人件費

整理 番号	支払年月日	支出額	按分 率	政務活動費 充当額	按分率の説明
					政務活動と後援会活動と併用して使用
41	7/4	5,290	50	2,645	

※この様式には領収書1枚を添付してください。

領収書がはみ出す場合は、別紙として添付してください。(縮小しないでください。)

# Enejet

系内占領書(令頁止又書)  
 (株)奈良自動車学校商事部  
 マスコ商事 阪奈宝来給油所  
 奈良県奈良市宝来4-1-3  
 TEL:0742-49-7888  
 2022/07/04(月)15:54

EneKey



レギュラー  
 020000 ¥5290  
 32.86L @161.0 L-1N-1  
 割引適用(013532)  
 5円/L,個 割引 済み

小計 ¥5,290  
 (10%対象 ¥5,290  
 内消費税 ¥480)  
 合計 ¥5,290

# 領収書等添付用紙

会派・議員名 田尻 匠

【 令和4年7月分請求分 】

使途項目	
調査研究費 ・ 研修費 ・ 広聴広報費 ・ 要請陳情等活動費 会議費 ・ 資料作成費 ・ 資料購入費 ・ 事務所費 ・ <u>事務費</u> ・ 人件費	

整理 番号	支払年月日	支出額	按分 率	政務活動費 充当額	按分率の説明
					政務活動でのみ使用
42	7/4	10,800	100	10,800	

※この様式には領収書1枚を添付してください。

領収書がはみ出す場合は、別紙として添付してください。(縮小しないでください。)

「別添のとおり」

令和 4年 7月コピー機リース代

田尻匠事務所 御中

# 領収証

毎々格別のお引立てにあずかり厚くお礼申し上げます。  
下記金額を正に領収させていただきましたこと、お知らせ申し上げます。

発行日 2022年07月07日  
領収証番号 0000001075



リコーリース株

東京都千代田区紀尾井町4-1

印紙税申告納  
付につき越町  
税務署承認済

領収日	2022年7月4日	
領収額	10,800円	
お支払方法	□座振替	
振替口座	南都銀行 [Redacted] 2511リ 323	

□座番号の下3桁は、お客様情報保護のため「\*\*\*」と表示しています。

## 領収明細書

契約番号	請求期間	回数	金額	消費税等
A069796023-000	22. 7. 1 ~ 22. 7. 31	37	10000	800

続きは裏面をご覧ください。

# 領収書等添付用紙

会派・議員名 田尻 匠

【 令和4年7月分請求分 】

使途項目	
調査研究費	研修費
広聴広報費	要請陳情等活動費
会議費	資料作成費
資料購入費	事務所費
事務費	人件費

整理 番号	支払年月日	支出額	按分 率	政務活動費 充当額	按分率の説明
					43

※この様式には領収書1枚を添付してください。

## 領 収 証

No.028004

田尻 匠 殿

令和4年7月5日

金額 ¥ 69,960

- 内訳 但し 2022年6月分リース料
- 現金
  - 小切手
  - クレジット
  -



上記金額正に領収致しました



近鉄レンタカー株式会社  
 大阪市天王寺区南船場4番17号  
 TEL 06-672-8221

(注) 本証に取扱者印なきもの、金額訂正したもの、複写でないものは無効です。

②お客様

令和 4年 6 月 レンタカー リース代

# 領収書等添付用紙

会派・議員名 田 尻 匠

【 令和 4 年 7 月分請求分 】

使途項目	
調査研究費	研修費 ・ 広聴広報費 ・ 要請陳情等活動費
会議費	資料作成費 ・ 資料購入費 ・ 事務所費 ・ 事務費 ・ 人件費

整理 番号	支払年月日	支出額	按分 率	政務活動費 充当額	按分率の説明
					政務活動と後援会活動と併用して使用
44	7/10	4,438	50	2,219	

※この様式には領収書 1 枚を添付してください。

領収書がはみ出す場合は、別紙として添付してください。(縮小しないでください。)

# EneJet

納品書(領収書)  
 (株)奈良自動車学校商事部  
 マスオ商事 阪奈宝来給油所  
 奈良県奈良市宝来4-1-3  
 TEL:0742-49-7888  
 2022/07/10(日)14:53

EneKey



レギュラー  
 020000 ¥4438  
 27.91L @159.0 L- 3 N- 7  
 割引適用(013532)  
 5円/L,個 割引 済み

小計 ¥4,438  
 (10%対象 ¥4,438  
 内消費税 ¥403)  
**合計 ¥4,438**



# 領収書等添付用紙

会派・議員名 田尻 匠

【 令和4年7月分請求分 】

使途項目	
調査研究費 ・ 研修費 ・ 広聴広報費 ・ 要請陳情等活動費	
会議費 ・ 資料作成費 ・ 資料購入費 ・ 事務所費 ・ <u>事務費</u> ・ 人件費	

整理 番号	支払年月日	支出額	按分 率	政務活動費 充当額	按分率の説明
					政務活動でのみ使用
45	7/11	7,053	100	7,053	

※この様式には領収書1枚を添付してください。

領収書がはみ出す場合は、別紙として添付してください。(縮小しないでください。)

「別添のとおり」

令和 4年 5月インターネット回線・光電話代（事務所用）

d CARD GOLD

株式会社NTTドコモ  
東京都千代田区永田町2丁目 11番1号  
登録番号 関東財務局長第01421号



田尻 匠 様

18157-5339-7027-78940 6121595#

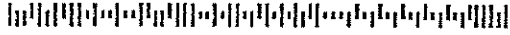

2022年7月11日 (月)

2022年7月11日 (月)

37,958 円

南都銀行

お客様の個人情報保護のため、口座番号の下3桁を表示していません

dカード GOLD

2019年7月8日

各種ご照会・お申込みには会員番号が必要となりますので、お手元にか  
ードをご用意の上、お問い合わせください。

ご利用枠  
カード利用枠  
内リボ払い  
内分割・2回・ボーナス

\*あとからリボ\* #印のあるご利用明細合計 37,903円を今からリボ払いに変更できます。

お申込は 7月 4日までにどうぞ!

◆お申込は、Iモードから iMenu → dカード → リボ/分割 PCから <http://d-card.jp>

◆お問い合わせは、お電話で! (本書右上の記載をご参照ください。)

利用期間	利用額	利用枠	支払額	支払期日
7/11	(dカードGOLD) 田尻 匠 様			

#22 524 NTT西日本ご利用料金05月分

7053 1 1

7053

株式会社南都銀行

37958

# 領収書等添付用紙

会派・議員名 田尻 匠

【 令和4年7月分請求分 】

## 使途項目

調査研究費 ・ 研修費 ・ 広聴広報費 ・ 要請陳情等活動費  
会議費 ・ 資料作成費 ・ 資料購入費 ・ 事務所費 ・ 事務費 ・ 人件費

整理 番号	支払年月日	支出額	按分 率	政務活動費 充当額	按分率の説明
					政務活動と後援会活動と併用して使用
46	7/11	11,702	50	5,851	

※この様式には領収書1枚を添付してください。

領収書がはみ出す場合は、別紙として添付してください。（縮小しないでください。）

「別添のとおり」

令和 4年 6月 携帯電話代



株式会社NTTドコモ  
東京都千代田区永田町2丁目 11番1号  
登録番号 関東財務局長第01421号



田尻 匠 様

18157-5339-7027-78940 6121595#

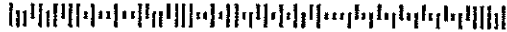

関東財務局長 第01421号

総利用枠	37,958円
カード利用枠	37,958円
内リボ払い	37,958円
内分割・2回・ボーナス	37,958円

2022年7月11日(月)

37,958 円

振込先 京都銀行

お客様の個人情報保護のため、口座番号の下3桁を表示していません

dカード GOLD

発行日 2019年7月8日

各種ご照会・お申込みには会員番号が必要となりますので、お手元にカードをご用意の上、お問い合わせください。

\*あとからリボ\* #印のあるご利用明細合計 37,903円を今からリボ払いに変更できます。

お申込は 7月 4日までにどうぞ!

◆お申込は、iモードから iMenu → dカード → リボ/分割 PCから <http://d-card.jp>

◆お問い合わせは、お電話で! (本書右上の記載をご参照ください。)

16940000

ご利用者名

ご利用金額

支払期日

支払会社

(dカードGOLD) 田尻 匠 様

#22 614 ドコモご利用料金

11702 1 1

11702 6月分

上取払金額

37958

# 領収書等添付用紙

会派・議員名 田尻 匠

【 令和4年7月分請求分 】

使途項目	
調査研究費 ・ 研修費 ・ 広聴広報費 ・ 要請陳情等活動費 会議費 ・ 資料作成費 ・ 資料購入費 ・ 事務所費 ・ 事務費 ・ 人件費	

整理 番号	支払年月日	支出額	按分 率	政務活動費 充当額	按分率の説明
					政務活動と後援会活動と併用して使用
47	7/16	3,322	50	1,661	

※この様式には領収書1枚を添付してください。

領収書がはみ出す場合は、別紙として添付してください。(縮小しないでください。)

# EneJet

系内品書(領収書)

タイガー石油 株式会社  
 生駒ハイウェイSS  
 生駒市桜ヶ丘3-50  
 TEL:0743-74-2402  
 2022/07/16(土)11:06

EneKey



レギュラー  
 021000 ¥3322  
 20.76L @160.0 L-5N-13  
 割引適用(014372)  
 5円/L,個 割引 済み

小計 ¥3,322  
 (10%対象 ¥3,322)  
 内消費税 ¥302  
**合計 ¥3,322**

# 領収書等添付用紙

会派・議員名 田尻 匠

【 令和4年7月分請求分 】

使途項目	
調査研究費	研修費 ・ 広聴広報費 ・ 要請陳情等活動費
会議費	資料作成費 ・ 資料購入費 ・ 事務所費 ・ 事務費 ・ 人件費

整理 番号	支払年月日	支出額	按分 率	政務活動費 充当額	按分率の説明
					政務活動と後援会活動と併用して使用
48	7/25	5,118	50	2,559	

※この様式には領収書1枚を添付してください。

領収書がはみ出す場合は、別紙として添付してください。(縮小しないでください。)

# EneJet

系内品書(領収書)  
 (株)奈良自動車学校商事部  
 777商事 第二阪奈中町IC給油所  
 奈良県奈良市中町318-1  
 TEL:0742-44-3488  
 2022/07/25(月)13:42

EneKey

レギュラー  
 020000 ¥5118  
 33.02L @155.0 L-8 N-22  
 割引適用(013532)  
 5円/L,個 割引 済み

---

小計 ¥5,118  
 (10%対象 ¥5,118  
 内消費税 ¥465)  
**合計 ¥5,118**

# 領収書等添付用紙

会派・議員名 田尻 匠

【 令和4年7月分請求分 】

使途項目	
調査研究費 ・ 研修費 ・ 広聴広報費 ・ 要請陳情等活動費	
会議費 ・ 資料作成費 ・ 資料購入費 ・ <u>事務所費</u> ・ 事務費 ・ 人件費	

整理 番号	支払年月日	支出額	按分 率	政務活動費 充当額	按分率の説明
					政務活動で事務所を使用
49	7/29	55,000	100	55,000	

※この様式には領収書1枚を添付してください。

領収書がはみ出す場合は、別紙として添付してください。(縮小しないでください。)

## (A片) 振込金受入書

※印の箇所 にそれぞれ お書き入れ 下さい。	お振込額	百万	千	円	¥ 55 000
	先方銀行	南都銀行富雄支店			
	振込先	株式会社 キタダ			
	※お振込人	田尻匠県政事務所			
明細	家賃	50,000	円	7	月分
	共益費		円	2	月分
	電気料金		円		月分
	水道料金		円		月分
	ガス料金		円		月分
	消費税	5,000	円	7	月分
上記のとおり振込金として受け取りました。					
令和4年7月 南都・富雄 紙 出納(9) 4.7.29 南都銀行富雄支店					

・金額訂正はできません。本証は大切に保管下さい。(取扱店→お振込人)

令和 4年 7月事務所賃貸料

# 領収書等添付用紙

会派・議員名 田尻 匠

【 令和4年7月分請求分 】

使途項目	
調査研究費 ・ 研修費 ・ 広聴広報費 ・ 要請陳情等活動費 会議費 ・ 資料作成費 ・ <u>資料購入費</u> ・ 事務所費 ・ 事務費 ・ 人件費	

整理 番号	支払年月日	支出額	按分 率	政務活動費 充当額	按分率の説明
					政務活動でのみ使用
50	7/31	4,400	100	4,400	

※この様式には領収書1枚を添付してください。

領収書がはみ出す場合は、別紙として添付してください。(縮小しないでください。)

2022年07月分 **ASA** 領収証 No. 1- 2-0091-050

田尻 匠 様

銘 柄	部 金 額	本体価格/消費税(参考)	
朝日新聞※	1 4,400	4,074	326
合 計	¥ 4,400	8%対象	¥4,400(消費税 ¥325)

※は軽減税率対象品目

全銀行及びクレジット  
がご利用頂けます  
※一度ご購入有難うございます。  
左記の通り領収致しました。



ASA富雄  
〒631-0041  
奈良市学園大和町5-34  
TEL: 0742-43-2828



令和 4年 7月 朝日新聞購読料



# 領収書等添付用紙

会派・議員名 田尻 匠

【 令和4年7月分請求分 】

使途項目	
<p>調査研究費 ・ 研修費 ・ 広聴広報費 ・ 要請陳情等活動費                      会議費 ・ 資料作成費 ・ 資料購入費 ・ 事務所費 ・ 事務費 ・ 人件費</p>	

整理 番号	支払年月日	支出額	按分 率	政務活動費 充当額	按分率の説明
					政務活動と後援会活動と併用して使用
51	7/31	4,150	50	2,075	

※この様式には領収書1枚を添付してください。

領収書がはみ出す場合は、別紙として添付してください。(縮小しないでください。)

# EneJet

系内品書(領収書)

タイガー石油 株式会社  
 生駒ハイウェイSS  
 生駒市桜ヶ丘3-50  
 TEL:0743-74-2402  
 2022/07/31(日) 11:15

EneKey



レギュラー  
 021000 ¥4150  
 26.95L @154.0 L-7 N-19  
 割引適用(014372)  
 5円/L.個 割引 済み

小計 ¥4,150  
 (10%対象 ¥4,150  
 内消費税 ¥377)  
 合計 ¥4,150

# 領収書等添付用紙

会派・議員名 田尻匠

【 令和4年7月分請求分 】

使途項目	
調査研究費 ・ 研修費 ・ 広聴広報費 ・ 要請陳情等活動費	
会議費 ・ 資料作成費 ・ 資料購入費 ・ 事務所費 ・ 事務費 ・ <u>人件費</u>	

整理 番号	支払年月日	支出額	按分 率	政務活動費 充当額	按分率の説明
					52

※この様式には領収書1枚を添付してください。

領収書がはみ出す場合は、別紙として添付してください。(縮小しないでください。)

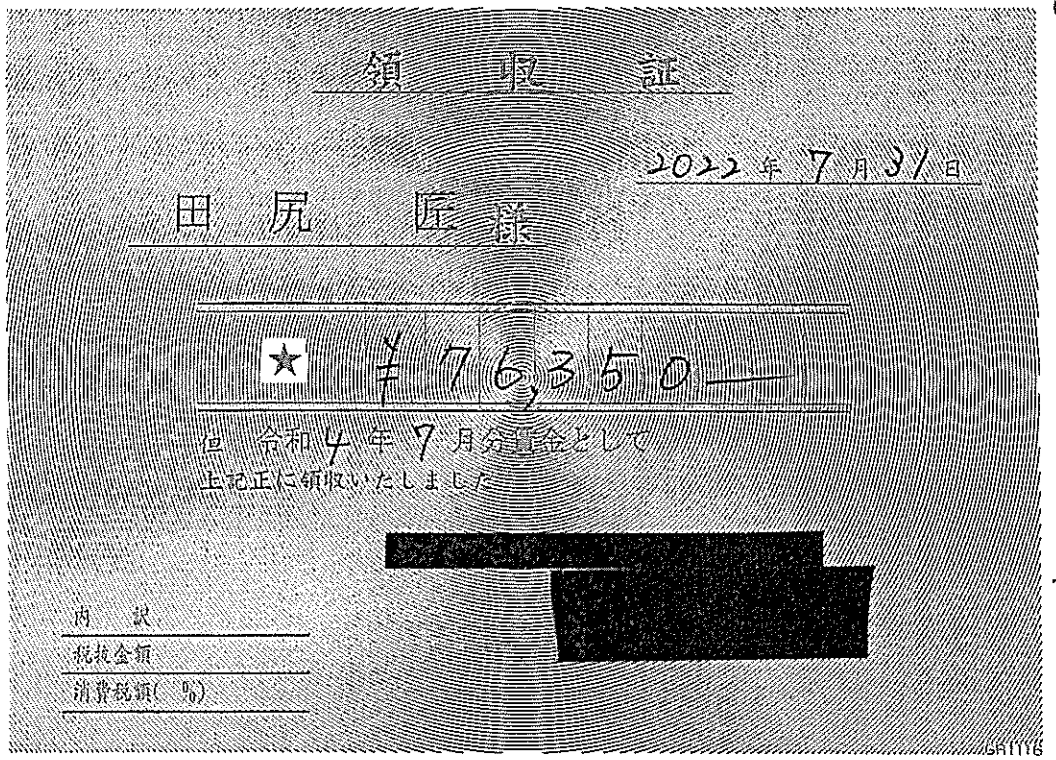

令和 4年 7月給与

# 領収書等添付用紙

会派・議員名 田尻 匠

【 令和4年8月分請求分 】

使途項目	
調査研究費	研修費
会議費	資料作成費
資料購入費	事務所費
事務費	人件費
広聴広報費	要請陳情等活動費

整理 番号	支払年月日	支出額	按分 率	政務活動費 充当額	按分率の説明
					政務活動とその他活動報告の 割合等による
53	8/1	8,000	50	4,000	

※この様式には領収書1枚を添付してください。

領収書がはみ出す場合は、別紙として添付してください。(縮小しないでください。)

「別添のとおり」

令和 4年 7 月ホームページ運営管理代

発行日: 2022/08/01

# 領 収 書

たじりたくみ県政事務所 御中

下記正に領収いたしました。

WEBサイト管理維持費

8,000円(税込)

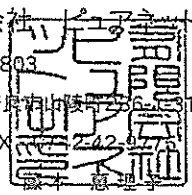
有限会社   
 ☎631-0803  
 奈良県奈良市山崎町字6-3010  
 TEL&FAX  
 担当 坂本 恵理子

項目	説明	単価	数量	単位	金額
WEBサイト管理維持費(2022年07月分)					¥8,000
ドメイン・サーバー利用料	http://tajiri-takumi.jp/	5,000	1	ヶ月	5,000
ドメイン・サーバー及びHP管理維持費		3,000	1	ヶ月	3,000
中計					¥8,000
消費税					
合計(消費税込)					¥8,000

備考

# 領収書等添付用紙

会派・議員名 田尻 匠

【 令和4年8月分請求分 】

使途項目	
調査研究費	研修費 ・ 広聴広報費 ・ 要請陳情等活動費
会議費	資料作成費 ・ 資料購入費 ・ 事務所費 ・ 事務費 ・ 人件費

整理 番号	支払年月日	支出額	按分 率	政務活動費 充当額	按分率の説明
					政務活動と後援会活動と併用して使用
54	8/2	4,297	50	2,148	

※この様式には領収書1枚を添付してください。

領収書がはみ出す場合は、別紙として添付してください。(縮小しないでください。)

# EneJet

納品書(領収書)

2022年08月02日 15:18

店名



1. 商品番号 実車番

J210-00

ENEOSレギュラー P-07

27.90L

159円

¥4,436

(QRクーポン値引 5円

- ¥139)

値引後単価 154円

¥4,297

合計

¥4,297

(消費税10%対象

¥4,297

# 領収書等添付用紙

会派・議員名 田 尻 匠

【 令和 4 年 8 月分請求分 】

使途項目	
調査研究費 ・ 研修費 ・ 広聴広報費 ・ 要請陳情等活動費 会議費 ・ 資料作成費 ・ 資料購入費 ・ 事務所費 ・ <u>事務費</u> ・ 人件費	

整理 番号	支払年月日	支出額	按分 率	政務活動費 充当額	按分率の説明
					政務活動でのみ使用
55	8/4	10,800	100	10,800	

※この様式には領収書 1 枚を添付してください。

領収書がはみ出す場合は、別紙として添付してください。(縮小しないでください。)

「別添のとおり」

令和 4 年 8 月コピー機リース代

旧虎匠事務所 御中

発行日 2022年08月08日

領収証番号 0000001056



リコーリース株

東京都千代田区紀尾井町4-1

# 領 収 証

毎々格別のお引立てにあずかり厚くお礼申し上げます。  
下記金額を正に領収させていただきましたこと、お知らせ申し上げます。

印紙税申告納付につき切取  
税務署承認済

領 収 口	2022年 8月 4日
領 収 額	10,800 円

お 支 払 方 法	口座振替
振 替 口 座	南都銀行 [Redacted] アサハリ アクミ

口座番号の下3桁は、お客様情報保護のため「\*\*\*」と表示しています。

## 領収明細書

契約番号	請求期間	回数	金額	消費税等
A069796023-000	22. 8. 1~22. 8. 31	38	10000	800

続きは裏面をご覧ください。

# 領収書等添付用紙

会派・議員名 田尻 匠

【 令和4年8月分請求分 】

使途項目	
調査研究費	研修費
広聴広報費	要請陳情等活動費
会議費	資料作成費
資料購入費	事務所費
事務費	人件費

整理番号	支払年月日	支出額	按分率	政務活動費 充当額	按分率の説明
56	8/8	69,960	50	34,980	政務活動と後援会活動と併用して使用

※この様式には領収書1枚を添付してください。

## 領 収 証

No. 028005

田尻 匠 殿      令和4年8月8日

金額		¥	69,960		
内訳	但し 2022年7月分リース料				
1. 現金	_____				
2. 小切手	_____				
3. クレジット	_____				
4. _____	_____				



上記金額正に領収致しました

取扱者印



近鉄レンタリース株式会社

大阪市天王寺区上町17号

TEL 06-6721-8221

(注) 本証に取扱者印なきもの、金額訂正したもの、複写でないものは無効です。

②お客様

令和 4年 7月レンタカー リース代



# 領収書等添付用紙

会派・議員名 田尻 匠

【 令和4年8月分請求分 】

使途項目	
調査研究費	研修費
広聴広報費	要請陳情等活動費
会議費	資料作成費
資料購入費	事務所費
事務費	人件費

整理 番号	支払年月日	支出額	按分 率	政務活動費 充当額	按分率の説明
					政務活動でのみ使用
57	8/10	7,106	100	7,106	

※この様式には領収書1枚を添付してください。

領収書がはみ出す場合は、別紙として添付してください。(縮小しないでください。)

「別添のとおり」

令和 4年 6月インターネット回線・光電話代（事務所用）



株式会社NTTドコモ  
東京都千代田区永田町2丁目 11番1号  
登録番号 関東財務局長第01421号



田尻 匠 様

18157-5339-7027-78940 6122729#

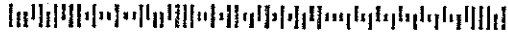

お振替口座 1 500 1 100

南都銀行

2022年8月10日(水)

69,925 円

お客様の個人情報保護のため、口座番号の下3桁を表示していません

dカード GOLD

加入日付 2019年7月8日

各種ご照会・お申込みには会員番号が必要となりますので、お手元にか  
ードをご用意の上、お問い合わせください。

ご利用枠  
カード利用枠  
内リボ払い  
内分割・2回・ボーナス

\*あとからリボ\* #印のあるご利用明細合計 58,870円を今からリボ払いに変更できます。  
お申込は 8月 3日までにどうぞ!  
◆お申込は、iモードから iMenu → dカード → リボ/分割 PCから <http://d-card.jp>  
◆お問い合わせは、お電話で! (本書右上の記載をご参照ください。)

振替口座	振替名	利用金額	支払金額	支払会社
15001100	(dカードGOLD) 田尻 匠 様			
#22 624 NTT西日本ご利用料金06月分		7106 1 1	7106	

支払金額 69925

0 ポイント

# 領収書等添付用紙

会派・議員名 田尻 匠

【 令和4年8月分請求分 】

使途項目	
調査研究費 ・ 研修費 ・ 広聴広報費 ・ 要請陳情等活動費	
会議費 ・ 資料作成費 ・ 資料購入費 ・ 事務所費 ・ <u>事務費</u> ・ 人件費	

整理 番号	支払年月日	支出額	按分 率	政務活動費 充当額	按分率の説明
					政務活動と後援会活動と併用して使用
58	8/10	11,809	50	5,904	

※この様式には領収書1枚を添付してください。

領収書がはみ出す場合は、別紙として添付してください。(縮小しないでください。)

「別添のとおり」

令和 4年 7 月携帯電話代



株式会社NTTドコモ  
 東京都千代田区永田町2丁目 11番1号  
 登録番号 関東財務局長第01421号



田尻 匠 様

18157-5339-7027-78940 6122729#



発行日 2022年 7月 25日

ご利用種別  
 総利用枠  
 カード利用枠  
 内リボ払い  
 内分割・2回・ボーナス

2022年8月10日(水) 南都銀行  
 69,925 円  
 お客様の個人情報保護のため、口座番号の下3桁を表示していません  
 カード名称 dカード GOLD  
 加入・発行日 2019年7月8日

各種ご照会・お申込みには会員番号が必要となりますので、お手元にカードをご用意の上、お問い合わせください。

\*あとからリボ\* #印のあるご利用明細合計 58,870円を今からリボ払いに変更できます。  
 お申込は 8月 3日までにどうぞ!  
 ◆お申込は、iモードから iMenu → dカード → リボ/分割 PCから <http://d-card.jp>  
 ◆お問い合わせは、お電話で! (本書右上の記載をご参照ください。)

ご利用明細 No. / 名称	ご利用金額 円 / 円	支払方法	支払日
(dカードGOLD) 田尻 匠 様			
#22 714 ドコモご利用料金	11809 1 1	11809	7月分
お支払金額合計		69925	

お申込み・お問い合わせ先  
 株式会社NTTドコモ  
 東京都千代田区永田町2丁目11番1号  
 TEL: 03-6202-1111 (受付時間: 9:00~20:00)

# 領収書等添付用紙

会派・議員名 田尻 匠

[ 令和4年8月分請求分 ]

使途項目	
調査研究費	研修費 ・ 広聴広報費 ・ 要請陳情等活動費
会議費	資料作成費 ・ 資料購入費 ・ 事務所費 ・ 事務費 ・ 人件費

整理 番号	支払年月日	支出額	按分 率	政務活動費 充当額	按分率の説明
					政務活動と後援会活動と併用して使用
59	8/12	5,194	50	2,597	

※この様式には領収書1枚を添付してください。

領収書がはみ出す場合は、別紙として添付してください。(縮小しないでください。)

# EneJet

領内品書(領収書)  
 (株)奈良自動車学校商事部  
 マスオ商事 阪奈宝来給油所  
 奈良県奈良市宝来4-1-3  
 TEL:0742-49-7888  
 2022/08/12(金)07:46

EneKey



レギュラー  
 020000 ¥5194  
 33.95L @153.0 L-4 N-10  
 割引適用(013532)  
 5円/L.個割引 済み

小計 ¥5,194  
 (10%対象 ¥5,194  
 内消費税 ¥472)  
**合計 ¥5,194**

# 領収書等添付用紙

会派・議員名 田尻 匠

[ 令和4年8月分請求分 ]

使途項目	
調査研究費	研修費 ・ 広聴広報費 ・ 要請陳情等活動費
会議費	資料作成費 ・ 資料購入費 ・ 事務所費 ・ 事務費 ・ 人件費

整理 番号	支払年月日	支出額	按分 率	政務活動費 充当額	按分率の説明
					政務活動と後援会活動と併用して使用
60	8/23	5,308	50	2,654	

※この様式には領収書1枚を添付してください。

領収書がはみ出す場合は、別紙として添付してください。(縮小しないでください。)

# EneJet

系内品書(領収書)  
 (株)奈良自動車学校商事部  
 マスオ商事 阪奈宝来給油所  
 奈良県奈良市宝来4-1-3  
 TEL:0742-49-7888  
 2022/08/23(火)10:37

EneKey

レキュー  
 020000 ¥5308  
 34.92L @152.0 L-3N-7  
 割引適用(013532)  
 5円/L,個 割引 済み

小計 ¥5,308  
 (10%対象 ¥5,308  
 内消費税 ¥482)  
 合計 ¥5,308

# 領収書等添付用紙

会派・議員名 田尻匠

【 令和4年8月分請求分 】

使途項目	
調査研究費	研修費
広聴広報費	要請陳情等活動費
会議費	資料作成費
資料購入費	<b>事務所費</b>
事務費	人件費

整理番号	支払年月日	支出額	按分率	政務活動費 充当額	按分率の説明
					政務活動で事務所を使用
61	8/30	55,000	100	55,000	

※この様式には領収書1枚を添付してください。

領収書がはみ出す場合は、別紙として添付してください。(縮小しないでください。)

## (A片) 振込金受入書

※印の箇所にはお書き入れ下さい。	※振込額	百万	千	円
	お振込額	¥	55	000
振込先	南都銀行富雄支店			
お振込人	株式会社 キタダ			
お振込人	田尻匠県政事務所			
明細	家賃	50,000	円	8月分
	共益費		円	月分
	電気料金		円	月分
	水道料金		円	月分
	ガス料金		円	月分
			円	月分
	消費税	5,000	円	8月分
上記のとおり振込金として受け取りました。				
令和4年 月 日				
南都銀行富雄支店				

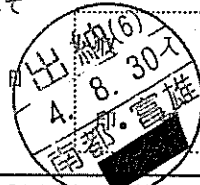

・金額訂正はできません。本証は大切に保管下さい。(取扱店→お振込人)

令和 4年 8月事務所賃貸料

# 領収書等添付用紙

会派・議員名 田尻 匠

【 令和4年8月分請求分 】

使途項目	
調査研究費	研修費 ・ 広聴広報費 ・ 要請陳情等活動費
会議費	資料作成費 ・ 資料購入費 ・ 事務所費 ・ 事務費 ・ 人件費

整理 番号	支払年月日	支出額	按分 率	政務活動費 充当額	按分率の説明
					政務活動と後援会活動と併用して使用
62	8/31	5,800	50	2,900	

※この様式には領収書1枚を添付してください。

領収書がはみ出す場合は、別紙として添付してください。(縮小しないでください。)

# EneJet

※内品書(領収書)

(株)奈良自動車学校商事部  
 マスオ商事 阪奈宝来給油所  
 奈良県奈良市宝来4-1-3  
 TEL:0742-49-7888  
 2022/08/31(水)13:59

EneKey

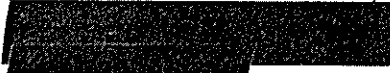

レギュラー  
 020000 ¥5800  
 37.66L @154.0 L-5 N-13  
 2円割引チケット適用(772556)  
 2円/L.個 割引 済み

小計 ¥5,800  
 (10%対象 ¥5,800)  
 内消費税 ¥527  
 合計 ¥5,800



# 領収書等添付用紙

会派・議員名 田 尻 匠

【 令和 4 年 8 月分請求分 】

使途項目	
調査研究費 ・ 研修費 ・ 広聴広報費 ・ 要請陳情等活動費	会議費 ・ 資料作成費 ・ 資料購入費 ・ 事務所費 ・ 事務費 ・ 人件費

整理 番号	支払年月日	支出額	按分 率	政務活動費 充当額	按分率の説明
					政務活動とその他活動報告の 割合等による
63	8/31	8,000	50	4,000	

※この様式には領収書 1 枚を添付してください。

領収書がはみ出す場合は、別紙として添付してください。(縮小しないでください。)

「別添のとおり」

令和 4 年 8 月ホームページ運営管理代

## 領 収 書

たじりたくみ県政事務所 御中

下記正に領収いたしました。

	WEBサイト管理維持費
	8,000円(税込)

有限会社 たじりネット  
 〒631-0803  
 奈良県奈良市山崎町56-2-10  
 TEL&FAX 0742-9273  
 担当 藤本 恵理子

項目	説明	単価	数量	単位	金額
WEBサイト管理維持費(2022年08月分)					¥8,000
ドメイン・サーバー利用料	http://tajiri-takumi.jp/	5,000	1	ヶ月	5,000
ドメイン・サーバー及びHP管理維持費		3,000	1	ヶ月	3,000
中計					¥8,000
消費税					-
合計(消費税込)					¥8,000

備考

# 領収書等添付用紙

会派・議員名 田尻匠

【 令和4年8月分請求分 】

使途項目	
調査研究費	研修費
広聴広報費	要請陳情等活動費
会議費	資料作成費
資料購入費	事務所費
事務費	人件費

整理 番号	支払年月日	支出額	按分 率	政務活動費 充当額	按分率の説明
					政務活動のみに従事
64	8/31	81,440	100	81,440	

※この様式には領収書1枚を添付してください。

領収書がはみ出す場合は、別紙として添付してください。(縮小しないでください。)

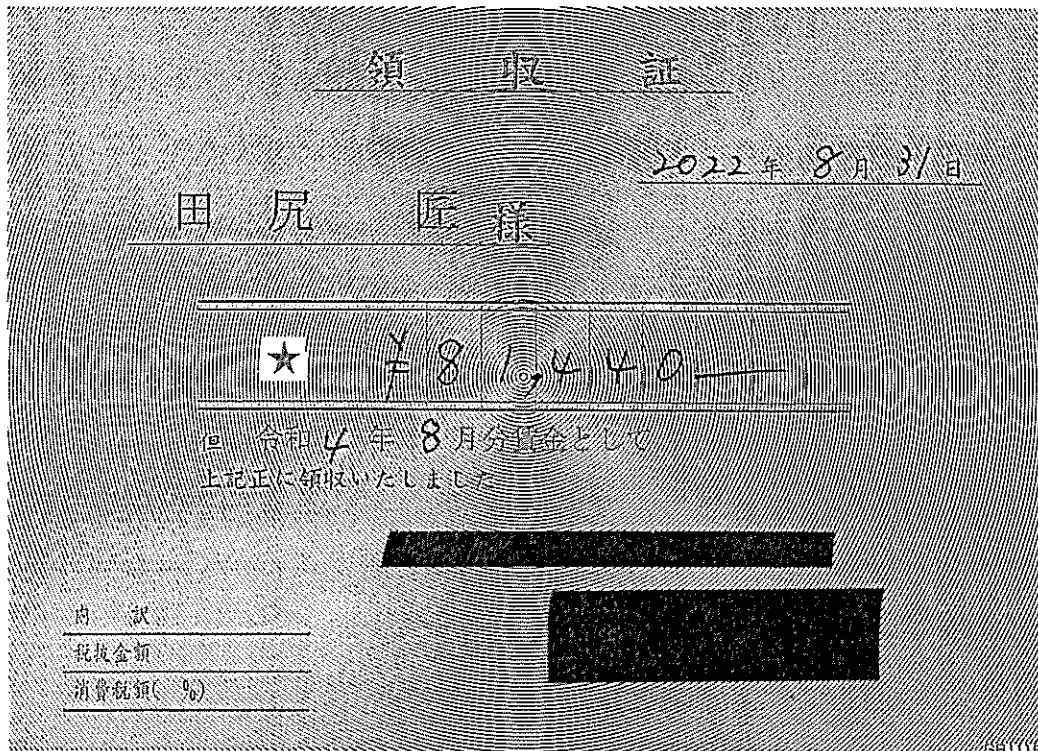

令和 4年 8月給与

# 領収書等添付用紙

会派・議員名 田尻 匠

[ 令和4年9月分請求分 ]

使途項目	
調査研究費	研修費
広聴広報費	要請陳情等活動費
会議費	資料作成費
資料購入費	事務所費
事務費	人件費

整理番号	支払年月日	支出額	按分率	政務活動費 充当額	按分率の説明
					65

※この様式には領収書1枚を添付してください。

## 領 収 証

No. 028006

田尻 匠 殿      令和4年9月2日

金額	¥	6	9	9	6	0
----	---	---	---	---	---	---

内訳 但し 2022年8月分リース料

1. 現金 \_\_\_\_\_
2. 小切手 \_\_\_\_\_ 消費税額 \_\_\_\_\_
3. クレジット \_\_\_\_\_
4. \_\_\_\_\_

上記金額正に領収致しました

近鉄レンタカー株式会社

大阪市天王寺区東町9丁目4番17号

TEL 06-672-8221

取扱者印

(注) 本証に取扱者印なきもの、金額訂正したもの、複写でないものは無効です。

②お客様

令和 4年 8月 レンタカー リース代

# 領収書等添付用紙

会派・議員名 田尻 匠

【 令和4年9月分請求分 】

## 使途項目

調査研究費 ・ 研修費 ・ 広聴広報費 ・ 要請陳情等活動費  
会議費 ・ 資料作成費 ・ 資料購入費 ・ 事務所費 ・ 事務費 ・ 人件費

整理 番号	支払年月日	支出額	按分 率	政務活動費	按分率の説明
				充当額	
66	9/5	10,800	100	10,800	政務活動でのみ使用

※この様式には領収書1枚を添付してください。

領収書がはみ出す場合は、別紙として添付してください。(縮小しないでください。)

「別添のとおり」

令和 4年 9月コピー機リース代

田尻事務所 御中

発行日 2022年09月07日

領収証番号 0000001051



リコリース株式会社

東京都千代田区紀尾井町4-1

# 領 収 証

毎々格別のお引立てにあずかり厚くお礼申し上げます。  
下記金額を正に領収させていただきますこと、お知らせ申し上げます。

領 収 日	2022年 9月 5日
領 収 額	10,800 円

印紙税申告納付につき建町税務署承認済

お支払方法	口座振替
振替口座	南都銀行 [口座番号] 33011 2963

口座番号の下3桁は、お客様情報保護のため「\*\*\*」と表示しています。

## 領収明細書

契約番号	請求期間	回数	金額	消費税等
A069796023-000	22. 9. 1~22. 9. 30	39	10000	800

続きは裏面をご覧ください。

# 領収書等添付用紙

会派・議員名 田尻 匠

【 令和4年9月分請求分 】

使途項目	
調査研究費 ・ 研修費 ・ 広聴広報費 ・ 要請陳情等活動費 会議費 ・ 資料作成費 ・ 資料購入費 ・ 事務所費 ・ 事務費 ・ 人件費	

整理 番号	支払年月日	支出額	按分 率	政務活動費 充当額	按分率の説明
					政務活動と後援会活動と併用して使用
67	9/8	4,718	50	2,359	

※この様式には領収書1枚を添付してください。

領収書がはみ出す場合は、別紙として添付してください。(縮小しないでください。)

## EneJet

系内品書(領収書)  
 (株)奈良自動車学校商事部  
 マスオ商事 阪奈宝来給油所  
 奈良県奈良市宝来4-1-3  
 TEL:0742-49-7888  
 2022/09/08(木)17:11

EneKey

レギュラー  
 020000 ¥4718  
 30.05L @157.0 L-3N-7  
 割引適用(013532)  
 5円/L.個割引 済み

小計 ¥4,718  
 (10%対象 ¥4,718  
 内消費税 ¥428)  
**合計 ¥4,718**

# 領収書等添付用紙

会派・議員名 田尻 匠

【 令和4年9月分請求分 】

使途項目	
調査研究費	研修費
広聴広報費	要請陳情等活動費
会議費	資料作成費
資料購入費	事務所費
事務費	人件費

整理 番号	支払年月日	支出額	按分 率	政務活動費 充当額	按分率の説明
					政務活動でのみ使用
68	9/12	7,167	100	7,167	

※この様式には領収書1枚を添付してください。

領収書がはみ出す場合は、別紙として添付してください。(縮小しないでください。)

「別添のとおり」

令和 4年 7 月インターネット回線・光電話代（事務所用）





株式会社NTTドコモ  
 東京都千代田区永田町2丁目 11番1号  
 登録番号 関東財務局長第01421号



お申し込み、お申し込みの受付期間が過ぎました。お申し込みください。  
 dカード GOLD サービスセンター 0120-700-280 (午前10:00~午後5:00年中無休)  
 受付時間 午後5:00~午後9:00(7/24~7/31) 受付時間 午後5:00~午後9:00(7/31~8/7)  
 dカード GOLD サービスセンター 0120-152-360 (24時間年中無休)  
 株式会社NTTドコモ 0120-900-500 (午前9:00~午後9:00年中無休)  
 URL: http://d-card.jp/

田尻 匠 様

18157-5339-7027-78940 6120264#



明細書枚数 1 枚中 1 枚目

ご利用種別 (お申し込みの経路等によりご利用種別が異なります)	
ご利用種別が不明な場合は、ご利用の店舗またはご利用のカード会社にお問い合わせください。	
総利用枠	
カード利用枠	
内リボ払い	
内分割・2回・ボーナス	

ご利用日	2022年9月12日(月)	金融機関	南都銀行
ご利用金額	42,340 円	口座番号	[REDACTED]

お客様の個人情報保護のため、口座番号の下3桁を表示していません

カード名称	dカード GOLD
カード番号	[REDACTED]
加入・切替日	2019年7月8日

各種ご照会・お申込みには会員番号が必要となりますので、お手元にカードをご用意の上、お問い合わせください。

\*あとからリボ\* #印のあるご利用明細合計 42,285円を今からリボ払いに変更できます。  
 お申込は 9月 5日までにどうぞ！  
 ◆お申込は、iモードから iMenu → dカード → リボ/分割 PCから <http://d-card.jp>  
 ◆お問い合わせは、お電話で！(本書右上の記載をご参照ください。)

ご利用年月日	ご利用店名	ご利用金額	支払回数 回/月	支払金額	残高
[REDACTED]	(dカードGOLD) 田尻 匠 様				
#22 724 NTT西日本ご利用料金07月分		7167	1 1	7167	

支払金額総合計 42340

ご利用明細書の説明

ご利用日・ご利用の店舗明細にご利用金額とご利用の残高が記載されています。  
 支払回数:1+1(分割)・1+2(リボ)の組み合わせでご利用の支払回数が記載されています。お申し込みの際は、お申し込みの経路等によりご利用の支払回数が異なります。

# 領収書等添付用紙

会派・議員名 田尻匠

【 令和4年9月分請求分 】

使途項目	
調査研究費	研修費
広聴広報費	要請陳情等活動費
会議費	資料作成費
資料購入費	事務所費
事務費	人件費

整理番号	支払年月日	支出額	按分率	政務活動費 充当額	按分率の説明
					69

※この様式には領収書1枚を添付してください。

領収書がはみ出す場合は、別紙として添付してください。(縮小しないでください。)

「別添のとおり」

令和 4年 8 月 携帯電話代

この明細書は、ご利用のカードのご利用明細を示すものです。  
 ご利用のカードのご利用明細は、ご利用のカードのご利用明細に  
 記載されています。ご利用のカードのご利用明細は、ご利用の  
 カードのご利用明細に記載されています。



株式会社NTTドコモ  
 東京都千代田区永田町2丁目 11番1号  
 登録番号 関東財務局長第01421号



ご利用のカードのご利用明細は、ご利用のカードの  
 ご利用明細に記載されています。ご利用のカードの  
 ご利用明細は、ご利用のカードのご利用明細に  
 記載されています。ご利用のカードのご利用明細は、  
 ご利用のカードのご利用明細に記載されています。

田尻 匠 様

18157-5339-7027-78940 6120264#

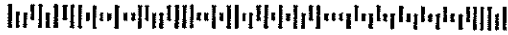

明細書枚数 1 枚中 1 枚目

ご利用明細 (お申し込みのカード番号が記載されています)
カード番号の直前部分 (ご利用のカード番号の直前部分)
総利用枠
カード利用枠
内リボ払い
内分割・2回・ボーナス

ご利用日	2022年9月12日(月)	ご利用店	南都銀行
お支払金額	42,340 円	ご利用店名	[REDACTED]

お客様の個人情報保護のため、口座番号の下3桁を表示しておりません

カード名称	dカード GOLD
カード番号	[REDACTED]

加入・切替日 2019年7月8日  
 各種ご照会・お申込みには会員番号が必要となりますので、お手元にか  
 ードをご用意の上、お問い合わせください。

\*あとからリボ\* #印のあるご利用明細合計 42,285円を今からリボ払いに変更できます。  
 お申込は 9月 5日までにどうぞ！  
 ◆お申込は、iモードから iMenu → dカード → リボ/分割 PCから <http://d-card.jp>  
 ◆お問い合わせは、お電話で！（本書右上の記載をご参照ください。）

ご利用年月日 (年/月/日)	ご利用店名	ご利用金額	分割 回数	お支払金額	期 要
[REDACTED]	(dカードGOLD) 田尻 匠 様				
#22 814	ドコモご利用料金	14540	1 1	14540	8月分

お支払金額総合計 42340

ご利用明細のご説明  
 <ご利用日>の欄に年内以降にご利用予定の金額が記載されている場合があります。  
 ※お支払金額は、お支払の金額に分割手数料の支払額が、リボ払いの場合は手数料一括、など、ご利用明細に  
 記載されています。ご利用のカードのご利用明細は、ご利用のカードのご利用明細に  
 記載されています。ご利用のカードのご利用明細は、ご利用のカードのご利用明細に  
 記載されています。

# 領収書等添付用紙

会派・議員名 田尻 匠

【 令和4年9月分請求分 】

使途項目	
調査研究費	研修費 ・ 広聴広報費 ・ 要請陳情等活動費
会議費	資料作成費 ・ 資料購入費 ・ 事務所費 ・ 事務費 ・ 人件費

整理 番号	支払年月日	支出額	按分 率	政務活動費 充当額	按分率の説明
					政務活動と後援会活動と併用して使用
70	9/14	5,516	50	2,758	

※この様式には領収書1枚を添付してください。

領収書がはみ出す場合は、別紙として添付してください。(縮小しないでください。)

# EneJet

納品書(領収書)  
 (株)奈良自動車学校商事部  
 マスオ商事 阪奈宝来給油所  
 奈良県奈良市宝来4-1-3  
 TEL:0742-49-7888  
 2022/09/14(水)13:02

EneKey



レギュラー  
 020000 ¥5516  
 34.69L @159.0 L-1N-1  
 割引適用(006877)  
 3円/L,個 割引 済み

小計 ¥5,516  
 (10%対象 ¥5,516  
 内消費税 ¥501)  
 合計 ¥5,516

# 領収書等添付用紙

会派・議員名 田尻 匠

【 令和4年9月分請求分 】

使途項目	
<p>調査研究費 ・ 研修費 ・ 広聴広報費 ・ 要請陳情等活動費                      会議費 ・ 資料作成費 ・ 資料購入費 ・ 事務所費 ・ 事務費 ・ 人件費</p>	

整理 番号	支払年月日	支出額	按分 率	政務活動費 充当額	按分率の説明
					政務活動と後援会活動と併用して使用
71	9/24	3,912	50	1,956	

※この様式には領収書1枚を添付してください。

領収書がはみ出す場合は、別紙として添付してください。(縮小しないでください。)

# Enejet

納品書(領収書)

2022年09月24日 07:23

売上

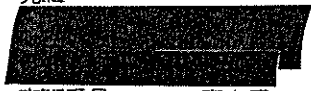

車両番号 英車番  
 0210-00  
 ENEOSレギュラー P-19  
 25.40L \*

159円	¥4,039
(QRクーポン値引) 5円	- ¥127)
値引後単価 154円	¥3,912
<b>合計</b>	<b>¥3,912</b>
(消費税10%対象)	¥3,912
内消費税等	¥356)

# 領収書等添付用紙

会派・議員名 田尻 匠

【 令和4年9月分請求分 】

使途項目	
調査研究費 ・ 研修費 ・ 広聴広報費 ・ 要請陳情等活動費 会議費 ・ 資料作成費 ・ 資料購入費 ・ 事務所費 ・ 事務費 ・ 人件費	

整理 番号	支払年月日	支出額	按分 率	政務活動費 充当額	按分率の説明
					政務活動と後援会活動と併用して使用
72	9/30	4,092	50	2,046	

※この様式には領収書1枚を添付してください。

領収書がはみ出す場合は、別紙として添付してください。(縮小しないでください。)

## EneJet

納品書(領収書)

2022年09月30日 16:01

売上



車両番号 実車番  
 0210-00  
 ENEOSレギュラー P-19  
 26.92L \*  
 157円 ¥4,226  
 (QRクーポン値引 5円 -¥134)  
 値引後単価 152円 ¥4,092  
**合計** **¥4,092**  
 (消費税10%対象 ¥4,092)  
 内消費税等 ¥372

# 領収書等添付用紙

会派・議員名 田 尻 匠

【 令和 4 年 9 月分請求分 】

使途項目	
調査研究費 ・ 研修費 ・ 広聴広報費 ・ 要請陳情等活動費	
会議費 ・ 資料作成費 ・ 資料購入費 ・ 事務所費 ・ 事務費 ・ 人件費	

整理 番号	支払年月日	支出額	按分 率	政務活動費 充当額	按分率の説明
					政務活動とその他活動報告の 割合等による
73	9/30	8,000	50	4,000	

※この様式には領収書 1 枚を添付してください。

領収書がはみ出す場合は、別紙として添付してください。(縮小しないでください。)

「別添のとおり」

令和 4 年 9 月ホームページ運営管理代

発行日: 2022/09/30

## 領 収 書

たじりたくみ県政事務所 御中

下記正に領収いたしました。

WEB WEBサイト管理維持費

8,000円 (税込)

有限会社  
 ☎631-0803  
 奈良県奈良市上枝野3-5-310  
 TEL&FAX 0742-6275  
 担当 藤本 悠理子

項目	説明	単価	数量	単位	金額
WEBサイト管理維持費(2022年09月分)					¥8,000
ドメイン・サーバー利用料	http://tajiri-takumi.jp/	5,000	1	ヶ月	5,000
ドメイン・サーバー及びHP管理維持費		3,000	1	ヶ月	3,000
中計					¥8,000
消費税					-
合計(消費税込)					¥8,000

備考



# 領収書等添付用紙

会派・議員名 田尻 匠

【 令和4年9月分請求分 】

用途項目	
調査研究費	研修費
広聴広報費	要請陳情等活動費
会議費	資料作成費
資料購入費	<b>事務所費</b>
事務費	人件費

整理番号	支払年月日	支出額	按分率	政務活動費 充当額	按分率の説明
					74

※この様式には領収書1枚を添付してください。

領収書がはみ出す場合は、別紙として添付してください。(縮小しないでください。)

## (A片) 振込金受入書

※印の箇所 にそれぞれ お書き入れ 下さい。	お振込額	百万	千	円
		¥	55	000
先方銀行	南都銀行富雄支店			
振込先	株式会社 キタダ			
※お振込人	田尻匠県政事務所			
明細	家賃	50,000	円	9月分
	共益費		円	月分
	電気料金		円	月分
	水道料金		円	月分
	ガス料金		円	月分
			円	月分
	消費税	5,000	円	9月分
上記のとおり振込金として 受け取りました 令和4年9月30日 南都銀行富雄支店				
			取 200	印紙税 奈良MEB

金額訂正はできません。本証は大切に保管下さい。  
(取扱店→お振込人)

令和 4年 9 月事務所賃貸料

# 領収書等添付用紙

会派・議員名 田尻 匠

【 令和4年9月分請求分 】

使途項目	
調査研究費 ・ 研修費 ・ 広聴広報費 ・ 要請陳情等活動費 会議費 ・ 資料作成費 ・ 資料購入費 ・ 事務所費 ・ 事務費 ・ <u>人件費</u>	

整理 番号	支払年月日	支出額	按分 率	政務活動費 充当額	按分率の説明
					政務活動のみに従事
75	9/30	76,350	100	76,350	

※この様式には領収書1枚を添付してください。

領収書がはみ出す場合は、別紙として添付してください。(縮小しないでください。)

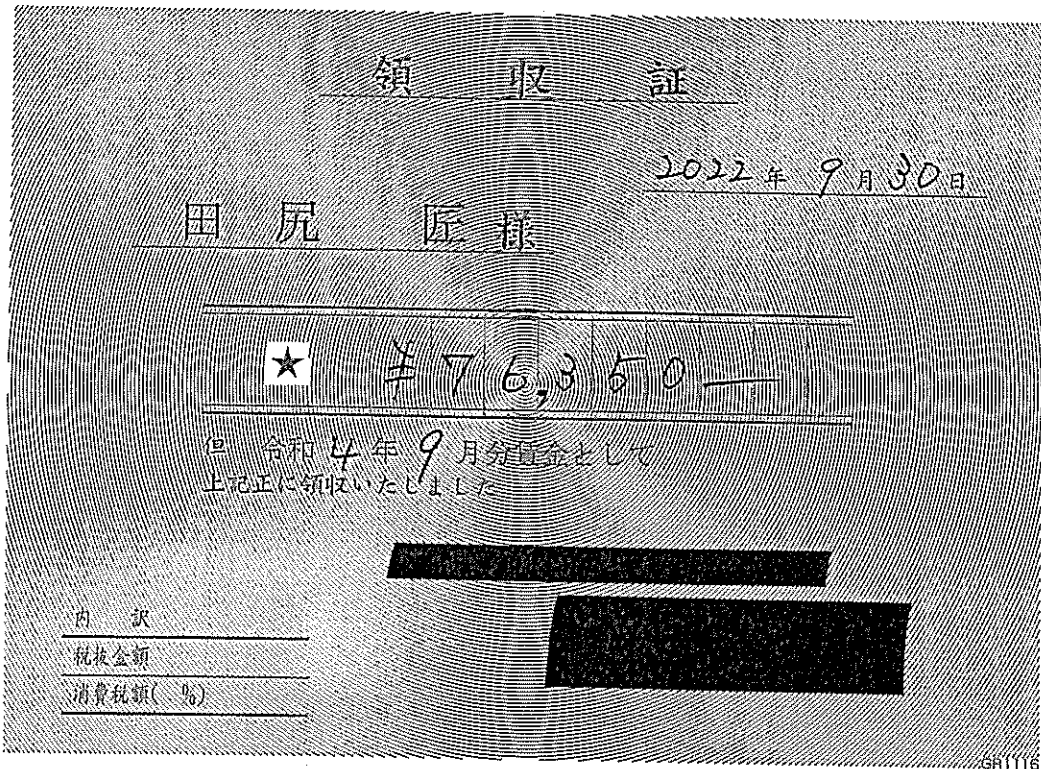

令和 4年 9月 給与