

領収書等添付用紙

会派・議員名 田尻 匠

【 令和4年10月分請求分 】

使途項目	
調査研究費	研修費
広聴広報費	要請陳情等活動費
会議費	資料作成費
資料購入費	事務所費
事務費	人件費

整理 番号	支払年月日	支出額	按分 率	政務活動費 充当額	按分率の説明
					76

※この様式には領収書1枚を添付してください。

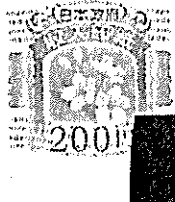
<u>領 収 証</u>		No. 028008
<u>田尻 匠 殿</u>		令和 4年10月5日
金額	¥ 69,960	
内訳 但し2022年9月分4-材料		
1. 現金	_____	
2. 小切手	_____	
3. クレジット	_____	消費税額 _____
上記金額正に領収致しました		
取扱者印	近鉄レンタカー株式会社 大阪市天王寺区 TEL 06-6272-8221	

(注) 本証に取扱者印なきもの、金額訂正したもの、複写でないものは無効です。

②お客様

令和 4年 9月レンタカー リース代

領収書等添付用紙

会派・議員名 田尻 匠

【 令和4年10月分請求分 】

使途項目	
調査研究費 ・ 研修費 ・ 広聴広報費 ・ 要請陳情等活動費	会議費 ・ 資料作成費 ・ 資料購入費 ・ 事務所費 ・ <u>事務費</u> ・ 人件費

整理 番号	支払年月日	支出額	按分 率	政務活動費 充当額	按分率の説明
					政務活動でのみ使用
77	10/4	10,800	100	10,800	

※この様式には領収書1枚を添付してください。

領収書がはみ出す場合は、別紙として添付してください。(縮小しないでください。)

「別添のとおり」

令和 4年 10月コピー機リース代

領収書等添付用紙

会派・議員名 田尻 匠

【 令和4年10月分請求分 】

使途項目	
調査研究費	研修費 ・ 広聴広報費 ・ 要請陳情等活動費
会議費	資料作成費 ・ 資料購入費 ・ 事務所費 ・ 事務費 ・ 人件費

整理 番号	支払年月日	支出額	按分 率	政務活動費 充当額	按分率の説明
					政務活動と後援会活動と併用して使用
78	10/8	5,252	50	2,626	

※この様式には領収書1枚を添付してください。

領収書がはみ出す場合は、別紙として添付してください。(縮小しないでください。)

EneJet

納品書(領収書)
 (株)奈良自動車学校商事部
 マスオ商事 阪奈宝来給油所
 奈良県奈良市宝来4-1-3
 TEL:0742-49-7888
 2022/10/08(土)08:33

EneKey



レギュラー
 020000 ¥5252
 34.33L @153.0 L-4 N-10
 割引適用(013532)
 5円/L.個 割引 済み

 小計 ¥5,252
 (10%対象 ¥5,252
 内消費税 ¥477)
 合計 ¥5,252

領収書等添付用紙

会派・議員名 田尻 匠

【 令和4年10月分請求分 】

使途項目	
調査研究費	研修費
広聴広報費	要請陳情等活動費
会議費	資料作成費
資料購入費	事務所費
事務費	人件費

整理 番号	支払年月日	支出額	按分 率	政務活動費 充当額	按分率の説明
					政務活動でのみ使用
79	10/11	7,114	100	7,114	

※この様式には領収書1枚を添付してください。

領収書がはみ出す場合は、別紙として添付してください。(縮小しないでください。)

「別添のとおり」

令和 4年 8月インターネット回線・光電話代（事務所用）

ご利用代金明細書 2022年9月25日発行 161ABGN010756

この明細書は、ご利用のdカードのご利用代金について、ご利用のdカードの発行会社である株式会社NTTドコモから発行いたします。ご利用のdカードの発行会社である株式会社NTTドコモのウェブサイト（http://d-card.jp）にてご確認ください。

d CARD GOLD

株式会社NTTドコモ
東京都千代田区永田町2丁目 11番1号
登録番号 関東財務局長第01421号



ご利用代金明細書は、必ず発行日よりご利用代金のお支払期限が過ぎるまで有効です。
dカードコールセンター 0120-790-350（午前10:00～午後8:00年中無休）
※ただし、午後6:00～午後8:00については、一部受付できない期間があります。
dカードサポートデスク 0120-150-360（24時間年中無休）
お客様センターお問合せ 0120-800-000（午前9:00～午後9:00年中無休）
ホームページ http://d-card.jp/

田尻 匠 様

18157-5339-7027-78940 6123616#



明細書枚数 1 月中 1 日付

ご利用枠 (※会員・家族会員各計のご利用枠)	
(カードとのお支払履歴、およびご利用の範囲内でご利用いただけます)	
総ご利用枠	
カードご利用枠	
内リボ払い	
内分割・2回・ボーナス	

利用日	2022年10月11日(火)	登録銀行	南都銀行
お支払金額	52,345 円	氏名	
		住所	
		口座番号	

お客様の個人情報保護のため、口座番号の下3桁を表示していません

カード名称	dカード GOLD
カスタマー番号	
加入・切替日	2019年7月8日

各種ご照会・お申込みには会員番号が必要となりますので、お手元にご用意の上、お問い合わせください。

あとからリボ #印のあるご利用明細合計 52,290円を今からリボ払いに変更できます。

お申込は10月 3日までにどうぞ!

◆お申込は、iモードから iMenu → dカード → リボ/分割 PCから <http://d-card.jp>

◆お問い合わせは、お電話で! (本書右上の記載をご参照ください。)

ご利用年月日 (年/月/日)	ご利用店名	ご利用金額	支払回数 元分/回分	お支払金額	債 権 号
	(dカードGOLD) 田尻 匠 様				
#22 824	NTT西日本ご利用料金08月分	7,114	1 / 1	7,114	
お支払金額総合計				52,345	

ご利用明細のご説明

<ご利用日> 振込ご案内明細にてご利用データもしくは振込額を記載したものとします。

※支払区分: 1=①払い 2=②振込の支払回数 3=③分割払いの支払回数、リボ=リボ払い、ホ=ボーナス一括払い など <今回回数> 今回が何回目のお支払いかを表示しております。

2015年11月15日までにDCMXで獲得したポイント

0 ポイント

取商もご確認ください

領収書等添付用紙

会派・議員名 田尻 匠

【 令和4年10月分請求分 】

使途項目	
調査研究費	研修費
広聴広報費	要請陳情等活動費
会議費	資料作成費
資料購入費	事務所費
事務費	人件費

整理 番号	支払年月日	支出額	按分 率	政務活動費 充当額	按分率の説明
80	10/11	12,195	50	6,097	政務活動と後援会活動と併用して使用

※この様式には領収書1枚を添付してください。

領収書がはみ出す場合は、別紙として添付してください。(縮小しないでください。)

「別添のとおり」

令和 4年 9月 携帯電話代

ご利用代金明細書 2022年9月25日発行 161ABCN010756

ご利用代金明細書は、ご利用の履歴を記載した明細書です。ご利用の履歴を詳しく確認したい場合は、ご利用の履歴を印刷してご確認ください。



株式会社NTTドコモ
 東京都千代田区永田町2丁目 11番1号
 登録番号 関東財務局長第01421号



ご利用明細書 電子前払いサービス利用のお知らせ、必ずご確認ください
 dカードコーポレートサービス 0120-700-380 (午前10:00~午後8:00 年中無休) ※お休みの日や年末年始はご利用できません。一部決済できない場合があります。
 dカードコーポレイトサービス 0120-400-000 (24時間年中無休)
 請求書に関するお問い合わせ 0120-600-000 (午前9:00~午後9:00 年中無休)
 本サービスについて http://d-card.jp/

田尻 匠 様

18157-5339-7027-78940 6123616#



明細書枚数 1枚中 1枚目

ご利用種別	本会員・家族会員合計のご利用明細
(カードとあわせてお持ちして、1ヶ月ご利用中の範囲内でご利用いただけます)	
ご利用枠	
カード利用枠	
内リボ払い	
内分割・2回・ボーナス	

お支払い日	2022年10月11日(火)	登録機関	南都銀行
お支払金額	52,345 円	支店	
		目録	
		口座番号	

お客様の個人情報保護のため、口座番号の下3桁を表示していません

カード名称	dカード GOLD
カード番号	
加入・切替日	2019年7月8日

各種ご照会・お申込みには会員番号が必要となりますので、お手元にカードをご用意の上、お問い合わせください。

あとからリボ #印のあるご利用明細合計 52,290円を今からリボ払いに変更できます。
 お申込は10月 3日までにどうぞ！
 ◆お申込は、iモードから iMenu → dカード → リボ/分割 PCから <http://d-card.jp>
 ◆お問い合わせは、お電話で！(本書右上の記載をご参照ください。)

ご利用年月日 (年/月/日)	ご利用店名	ご利用金額	支払回数 区分/回数	お支払金額	期	率	備考
	(dカードGOLD) 田尻 匠 様						
#22 913	ドコモご利用料金	12195	1 / 1	12195	9月分		
お支払金額総合計				52345			

ご利用明細のご説明
 <ご利用日>前日に案内メールのご利用データもしくは振替が到着したものとさせていただきます
 <支払回数>1=1回払い、2=2回払いの支払回数、3=分割払いの支払回数、リボ=リボ払い、ホ=ボーナス一括払い など <今回返済>欄が今回返済のお支払いかを表示しております

2025年11月15日までにDCMXで獲得したポイント 0 ポイント

裏面もご覧ください

領収書等添付用紙

会派・議員名 田尻 匠

【 令和4年10月分請求分 】

使途項目	
調査研究費	研修費 ・ 広聴広報費 ・ 要請陳情等活動費
会議費	資料作成費 ・ 資料購入費 ・ 事務所費 ・ 事務費 ・ 人件費

整理 番号	支払年月日	支出額	按分 率	政務活動費 充当額	按分率の説明
					政務活動と後援会活動と併用して使用
81	10/16	3,416	50	1,708	

※この様式には領収書1枚を添付してください。

領収書がはみ出す場合は、別紙として添付してください。(縮小しないでください。)

Enejet

納品書(領収書)

2022年10月16日 12:50

売上



車両番号 実車番

0210-00

ENEOSレギュラー P-19

22.77L

155円

¥3,529

(QRクーポン値引) 5円

-¥113)

値引後単価 150円

¥3,416

合書十

¥3,416

(消費税10%対象

¥3,416

内消費税等

¥311)

領収書等添付用紙

会派・議員名 田尻 匠

【 令和4年10月分請求分 】

使途項目	
調査研究費 ・ 研修費 ・ 広聴広報費 ・ 要請陳情等活動費 会議費 ・ 資料作成費 ・ 資料購入費 ・ 事務所費 ・ 事務費 ・ 人件費	

整理 番号	支払年月日	支出額	按分 率	政務活動費 充当額	按分率の説明
					政務活動と後援会活動と併用して使用
82	10/22	3,972	50	1,986	

※この様式には領収書1枚を添付してください。

領収書がはみ出す場合は、別紙として添付してください。(縮小しないでください。)

EneJet

系内品書(領収書)

タイガー石油 株式会社
 生駒ハイウェイSS
 生駒市桜ヶ丘3-50
 TEL:0743-74-2402
 2022/10/22(土)09:06

Enekey

レギュラー
 021000 ¥3972
 25.79L @154.0 L-5 N-13
 割引適用(0143/2)
 5円/L, 個 割引 済み

小計 ¥3,972
 (10%対象 ¥3,972)
 内消費税 ¥361
合計 ¥3,972

領収書等添付用紙

会派・議員名 田尻 匠

【 令和4年10月分請求分 】

使途項目	
調査研究費 ・ 研修費 ・ 広聴広報費 ・ 要請陳情等活動費 会議費 ・ 資料作成費 ・ 資料購入費 ・ 事務所費 ・ 事務費 ・ 人件費	

整理 番号	支払年月日	支出額	按分 率	政務活動費 充当額	按分率の説明
					政務活動と後援会活動と併用して使用
83	10/28	4,816	50	2,408	

※この様式には領収書1枚を添付してください。

領収書がはみ出す場合は、別紙として添付してください。(縮小しないでください。)

EneJet

納品書(領収書)

(株)奈良自動車学校商事部
 マスオ商事 阪奈宝来給油所
 奈良県奈良市宝来4-1-3
 TEL:0742-49-7888
 2022/10/28(金)13:00

FneKey

レギュラー
 020000 ¥4816
 30.87L @156.0 L-3N-7
 割引適用(013532)
 5円/L,個 割引 済み

小計 ¥4,816
 (10%対象 ¥4,816)
 内消費税 ¥437
合計 ¥4,816

領収書等添付用紙

会派・議員名 田尻 匠

【 令和 4 年 10 月分請求分 】

使途項目	
調査研究費 ・ 研修費 ・ 広聴広報費 ・ 要請陳情等活動費	会議費 ・ 資料作成費 ・ 資料購入費 ・ <u>事務所費</u> ・ 事務費 ・ 人件費

整理 番号	支払年月日	支出額	按分 率	政務活動費 充当額	按分率の説明
					84

※この様式には領収書 1 枚を添付してください。

領収書がはみ出す場合は、別紙として添付してください。(縮小しないでください。)

(A片) 振込金受入書

※印の箇所 にそれぞれ お書き入れ 下さい。	お振込額	百万	千	円
		¥	55	000
	先方銀行	南都銀行富雄支店		
	振込先	株式会社 キタダ		
	※お振込人	田尻匠県政事務所		
明細	家賃	50,000 円	10 月分	
	共益費	円	月分	
	電気料金	円	月分	
	水道料金	円	月分	
	ガス料金	円	月分	
		円	月分	
	消費税	25,000 円	10 月分	
上記のとおり振込金として 受け取りました。 令和 4 年 10 月 31 日 南都銀行富雄支店				
				

・金額訂正はできません。本証は大切に保管下さい。
(取扱店→お振込人)

令和 4 年 10 月事務所賃貸料

領収書等添付用紙

会派・議員名 田尻 匠

【 令和4年10月分請求分 】

使途項目	
調査研究費 ・ 研修費 ・ 広聴広報費 ・ 要請陳情等活動費	会議費 ・ 資料作成費 ・ 資料購入費 ・ 事務所費 ・ 事務費 ・ <u>人件費</u>

整理 番号	支払年月日	支出額	按分 率	政務活動費 充当額	按分率の説明
					政務活動のみに従事
85	10/31	78,600	100	78,600	

※この様式には領収書1枚を添付してください。

領収書がはみ出す場合は、別紙として添付してください。(縮小しないでください。)

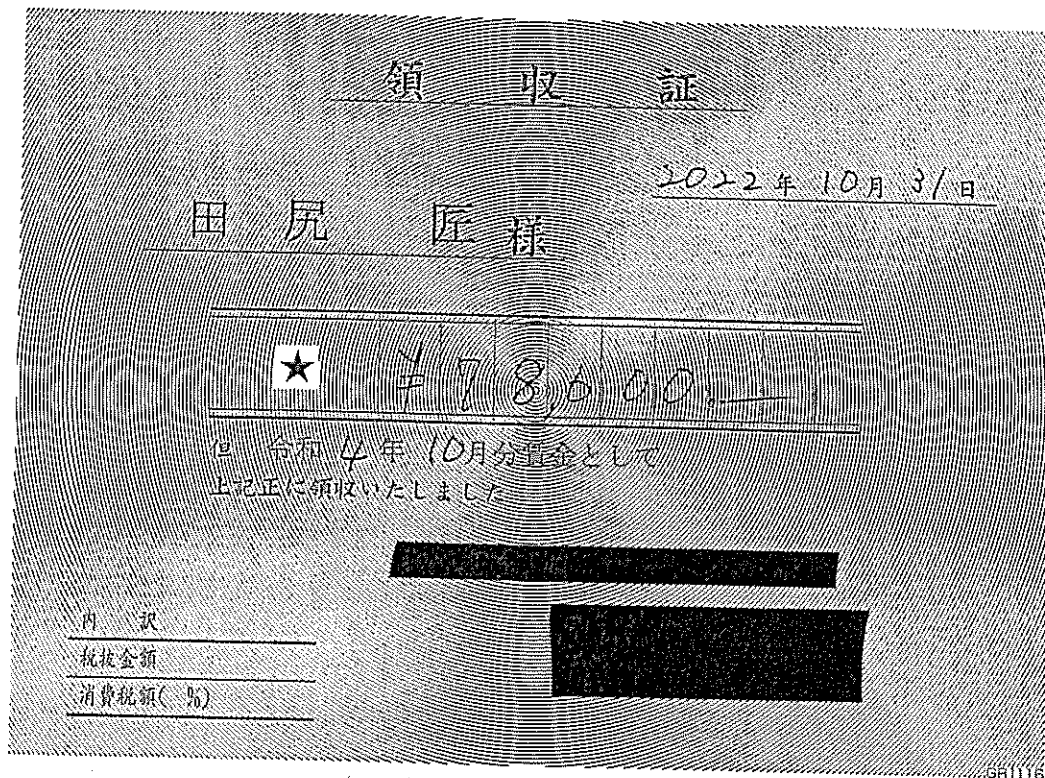

令和 4年 10月 給与

領収書等添付用紙

会派・議員名 田尻 匠

【 令和4年11月分請求分 】

使途項目	
調査研究費	・ 研修費
・ 広聴広報費	・ 要請陳情等活動費
会議費	・ 資料作成費
・ 資料購入費	・ 事務所費
・ 事務費	・ 人件費

整理 番号	支払年月日	支出額	按分 率	政務活動費 充当額	按分率の説明
					政務活動とその他活動報告の 割合等による
86	11/2	8,000	50	4,000	

※この様式には領収書1枚を添付してください。

領収書がはみ出す場合は、別紙として添付してください。(縮小しないでください。)

「別添のとおり」

令和 4年 10月ホームページ運営管理代

領収書等添付用紙

会派・議員名 田尻匠

【 令和4年11月分請求分 】

使途項目	
調査研究費	研修費
会議費	資料作成費
資料購入費	事務所費
事務費	人件費
広聴広報費	要請陳情等活動費

整理番号	支払年月日	支出額	按分率	政務活動費 充当額	按分率の説明
87	11/2	74,360	100	74,360	県政に関する政策等のみ の広聴広報活動

※この様式には領収書1枚を添付してください。

領 収 証

No. 015368

田尻匠県政事務所 殿

令和4年11月2日

金額	74,360	円
----	--------	---

但し 長3封筒 13,000枚印刷

上記の金額正に領収致しました。



 米岡印刷株式会社

〒577-0006 東交野田町4番17号

TEL.06-6745-3077 FAX.06-6745-3035

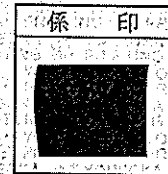

係員印なきもの金額訂正したもの及び複写によらないものは無効です。

広報紙「県政ニュース」の送付封筒代と封筒印刷代
の 5.72円 × 13,000枚

領収書等添付用紙

会派・議員名 田尻 匠

【 令和4年11月分請求分 】

使途項目

調査研究費 ・ 研修費 ・ 広聴広報費 ・ 要請陳情等活動費
会議費 ・ 資料作成費 ・ 資料購入費 ・ 事務所費 ・ 事務費 ・ 人件費

整理 番号	支払年月日	支出額	按分 率	政務活動費 充当額	按分率の説明
					政務活動でのみ使用
88	11/4	10,800	100	10,800	

※この様式には領収書1枚を添付してください。

領収書がはみ出す場合は、別紙として添付してください。(縮小しないでください。)

「別添のとおり」

令和 4年 11月コピー機リース代

領収書等添付用紙

会派・議員名 田尻 匠

【 令和4年11月分請求分 】

使途項目	
調査研究費	研修費
広聴広報費	要請陳情等活動費
会議費	資料作成費
資料購入費	事務所費
事務費	人件費

整理 番号	支払年月日	支出額	按分 率	政務活動費 充当額	按分率の説明
					89

※この様式には領収書1枚を添付してください。

<u>領 収 証</u>		No. 028010
<u>田尻 匠 殿</u>		令和 4 年 11 月 7 日
金額	¥ 69,960	
内 訳	但し 2022年10月分リース料	
1. 現金	消費税額	
2. 小切手		
3. クレジット		
4. _____		
上記金額正に領収致しました		
取扱者印	近鉄レンタカー株式会社	
	大阪市天王寺区 17番17号	
	TEL 06-6772-8221	

(注) 本証に取扱者印なきもの、金額訂正したもの、複写でないものは無効です。

②お客様

令和 4 年 10 月 レンタカー リース代

領収書等添付用紙

会派・議員名 田尻 匠

【 令和4年11月分請求分 】

使途項目

調査研究費 ・ 研修費 ・ 広聴広報費 ・ 要請陳情等活動費
会議費 ・ 資料作成費 ・ 資料購入費 ・ 事務所費 ・ 事務費 ・ 人件費

整理 番号	支払年月日	支出額	按分 率	政務活動費 充当額	按分率の説明
					政務活動でのみ使用
90	11/10	7,136	100	7,136	

※この様式には領収書1枚を添付してください。

領収書がはみ出す場合は、別紙として添付してください。(縮小しないでください。)

「別添のとおり」

令和 4年 9月インターネット回線・光電話代（事務所用）

領収書等添付用紙

会派・議員名 田尻 匠

【 令和4年11月分請求分 】

使途項目	
調査研究費	研修費
広聴広報費	要請陳情等活動費
会議費	資料作成費
資料購入費	事務所費
事務費	人件費

整理 番号	支払年月日	支出額	按分 率	政務活動費 充当額	按分率の説明
					政務活動と後援会活動と併用して使用
91	11/10	16,687	50	8,343	

※この様式には領収書1枚を添付してください。

領収書がはみ出す場合は、別紙として添付してください。(縮小しないでください。)

「別添のとおり」

令和 4年 10月 携帯電話代

本明細書は、本カードのご利用履歴を記載したものです。ご利用の履歴が正しく記載されていることを確認してください。記載内容に誤りがある場合は、発行日より1週間以内にご連絡ください。

d CARD GOLD

株式会社NTTドコモ
東京都千代田区永田町2丁目 11番1号
登録番号 関東財務局長第01421号



ご利用期間 2019年7月8日～2024年6月30日
有効期限 2022年10月25日～2023年10月24日
発行会社 NTTドコモ
発行元 株式会社NTTドコモ
発行所 東京都千代田区永田町2丁目11番1号
お問い合わせ先 0120-079-000 (受付時間 午前9時～午後9時)
お問い合わせ先 0120-079-000 (受付時間 午前9時～午後9時)
お問い合わせ先 <https://d-card.jp>

田尻 匠 様

18157-5339-7027-78940 6124672#

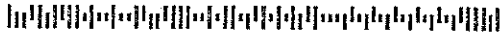

明細書発行日 10/25 10/25

ご利用枠	100000円
総利用枠	100000円
カード利用枠	100000円
内リボ払い	100000円
内分割・2回・ボーナス	100000円

発行日	2022年11月10日 (木)	発行元	南都銀行
残高	38,676 円		

お客様の個人情報保護のため、口座番号の下3桁を表示していません

カード名	dカード GOLD
加入・切替日	2019年7月8日

各種ご照会・お申込みには会員番号が必要となりますので、お手元にカードをご用意の上、お問い合わせください。

あとからリボ #印のあるご利用明細合計 38,621円を今からリボ払いに変更できます。

お申込は11月 3日までにどうぞ!

◆お申込は、iモードから iMenu → dカード → リボ/分割 PCから <http://d-card.jp>

◆お問い合わせは、お電話で! (本書右上の記載をご参照ください。)

ご利用店名	ご利用金額	支払金額	支払日
(dカードGOLD) 田尻 匠 様			
#221013 ドコモご利用料金	16687	16687	10月分

お支払金額合計 38676

ご利用の注意事項
1. 本明細書は、本カードのご利用履歴を記載したものです。ご利用の履歴が正しく記載されていることを確認してください。記載内容に誤りがある場合は、発行日より1週間以内にご連絡ください。
2. 本明細書は、ご利用の履歴を記載したものです。ご利用の履歴が正しく記載されていることを確認してください。記載内容に誤りがある場合は、発行日より1週間以内にご連絡ください。

領収書等添付用紙

会派・議員名 田尻 匠

【 令和4年11月分請求分 】

使途項目	
調査研究費	研修費 ・ 広聴広報費 ・ 要請陳情等活動費
会議費	資料作成費 ・ 資料購入費 ・ 事務所費 ・ 事務費 ・ 人件費

整理 番号	支払年月日	支出額	按分 率	政務活動費 充当額	按分率の説明
					政務活動と後援会活動と併用して使用
92	11/13	4,888	50	2,194	

※この様式には領収書1枚を添付してください。

領収書がはみ出す場合は、別紙として添付してください。(縮小しないでください。)

Enejet

納品書(領収書)

2022年11月13日 17:07

売上



車両番号 実車番
0210-00
ENEOSレギュラー P-22
28.68L *

158円	¥4,531
(QRクーポン値引 5円)	-¥143)
値引後単価 153円	¥4,388
合計	¥4,388
(消費税10%対象)	¥4,388
内消費税等	¥399)

領収書等添付用紙

会派・議員名 田尻 匠

【 令和4年11月分請求分 】

使途項目	
調査研究費	研修費
会議費	資料作成費
資料購入費	事務所費
事務費	人件費
広聴広報費	要請陳情等活動費

整理 番号	支払年月日	支出額	按分 率	政務活動費 充当額	按分率の説明
					93

※この様式には領収書1枚を添付してください。

領収書がはみ出す場合は、別紙として添付してください。(縮小しないでください。)

「別添のとおり」

領収書

田尻 様

[別納引受]		
区内特別特(定)BC @62	4,824通	¥299,088
小計		¥299,088
区内特別特(定)BC @70	108通	¥7,560
小計		¥7,560
区内特別特(定)BC @70	154通	¥10,780
小計		¥10,780
区内特別特(定)BC @70	123通	¥8,610
小計		¥8,610
第一種定形 @84	37通	¥3,108
小計		¥3,108
第一種定形 @84	61通	¥5,124
小計		¥5,124
第一種定形 @84	2通	¥168
小計		¥168
第一種定形 @84	38通	¥3,192
小計		¥3,192
郵便物引受合計通数	5,347通	
課税計 (10%)		¥337,630
(内消費税等)		¥90,693
非課税計		¥0
△計		¥337,630
口計		¥337,630
お預り クレジット		¥337,630



〒100-8792 日本郵便株式会社
 東京都千代田区大手町2-3-1
 取扱日時：2022年11月19日 11:50
 発行No. 221119A9013 端N95箱03
 連絡先：奈良中央郵便局
 TEL:0570-072-092

広報紙「県政ニュース」の送付

@62 × 4,824通

@70 × 108通

@70 × 154通

@70 × 123通

@84 × 37通

@84 × 61通

@84 × 2通

@84 × 38通

奈良中央郵便局

領収書等添付用紙

会派・議員名 田 尻 匠

【 令和4年11月分請求分 】

使途項目	
調査研究費 ・ 研修費 ・ <u>広聴広報費</u> ・ 要請陳情等活動費	
会議費 ・ 資料作成費 ・ 資料購入費 ・ 事務所費 ・ 事務費 ・ 人件費	

整理 番号	支払年月日	支出額	按分 率	政務活動費 充当額	按分率の説明
94	11/19	270,382	100	270,382	県政に関する政策等のみので広聴広報活動

※この様式には領収書1枚を添付してください。

領収書がはみ出す場合は、別紙として添付してください。(縮小しないでください。)

領収書

田 尻 匠 様

広報紙「県政ニュース」の送付

[別納引受]
区内特別特特(定)BC 18.5g
@62 4,361通 ¥270,382

小 計 ¥270,382

郵便物引受合計通数 4,361通
課税計(10%) ¥270,382
(内消費税等 ¥24,580)
非課税計 ¥0

①62 x 4,361通

△計 ¥270,382
お預り クレジット ¥270,382

奈良西郵便局



〒100-8792 日本郵便株式会社
東京都千代田区大手町2-3-1
取扱日時：2022年11月19日 10:35
発行No. 221119A5212 端P63箱20
連絡先：奈良西郵便局
TEL:0570-943-594

領収書等添付用紙

会派・議員名 田尻 匠

【 令和4年11月分請求分 】

使途項目	
調査研究費	研修費 ・ 広聴広報費 ・ 要請陳情等活動費
会議費	資料作成費 ・ 資料購入費 ・ 事務所費 ・ 事務費 ・ 人件費

整理 番号	支払年月日	支出額	按分 率	政務活動費 充当額	按分率の説明
					政務活動と後援会活動と併用して使用
95	11/20	3,922	50	1,961	

※この様式には領収書1枚を添付してください。

領収書がはみ出す場合は、別紙として添付してください。(縮小しないでください。)

EneJet

系内品書(領収書)

(株)奈良自動車学校商事部
マスオ商事 阪奈宝来給油所
奈良県奈良市宝来4-1-3
TEL:0742-49-7888
2022/11/20(日)16:38

EneKey

レギュラー
020000 ¥3922
25.80L @152.0 L-3N-7
割引適用(013532)
5円/L,個 割引 済み

小計 ¥3,922
(10%対象 ¥3,922
内消費税 ¥356)
合計 ¥3,922

領収書等添付用紙

会派・議員名 田尻 匠

【 令和4年11月分請求分 】

使途項目	
調査研究費	研修費
会議費	資料作成費
資料購入費	事務所費
事務費	人件費
広聴広報費	要請陳情等活動費

整理番号	支払年月日	支出額	按分率	政務活動費 充当額	按分率の説明
96	11/21	12,544	100	12,544	県政に関する政策等のみ の広聴広報活動

※この様式には領収書1枚を添付してください。

領収書がはみ出す場合は、別紙として添付してください。(縮小しないでください。)

領収書

田尻 匠 様

[別納引受]
区内特別特(定)BC 18.5g
@70 178通 ¥12,460

小計 ¥12,460

第一種定形 18.5g
@84 1通 ¥84

小計 ¥84

郵便物引受合計通数 179通
課税計(10%) ¥12,544
(内消費税等 ¥1,140)
非課税計 ¥0

合計 ¥12,544
お預り クレジット ¥12,544

広報紙「県政ニュース」の送付

①70 × 178通

②84 × 1通

奈良中央郵便局



〒100-8792 日本郵便株式会社
東京都千代田区大手町2-3-1
取扱日時：2022年11月21日 10:09
発行No. 221121A9571 端N96箱01
連絡先：奈良中央郵便局
TEL:0570-072-092

領収書等添付用紙

会派・議員名 田尻 匠

【 令和4年11月分請求分 】

使途項目	
調査研究費 ・ 研修費 ・ 広聴広報費 ・ 要請陳情等活動費 会議費 ・ 資料作成費 ・ 資料購入費 ・ 事務所費 ・ 事務費 ・ 人件費	

整理 番号	支払年月日	支出額	按分 率	政務活動費 充当額	按分率の説明
					政務活動と後援会活動と併用して使用
97	11/22	3,060	50	1,530	

※この様式には領収書1枚を添付してください。

領収書がはみ出す場合は、別紙として添付してください。(縮小しないでください。)

Enejet

系内品書(領収書)

タイガー石油 株式会社
 生駒ハイウェイSS
 生駒市桜ヶ丘3-50
 TEL:0743-74-2402
 2022/11/22(火)16:53

Fn=Key

レギュラー
 021000 ¥3060
 20.00L @153.0 L-1N-1
 割引適用(017577)
 2円/L,個 割引 済み

小計 ¥3,060
 (10%対象 ¥3,060
 内消費税 ¥278)
 合計 3,338

領収書等添付用紙

会派・議員名 田尻 匠

【 令和4年11月分請求分 】

使途項目	
調査研究費 ・ 研修費 ・ 広聴広報費 ・ 要請陳情等活動費 会議費 ・ 資料作成費 ・ 資料購入費 ・ 事務所費 ・ 事務費 ・ 人件費	

整理 番号	支払年月日	支出額	按分 率	政務活動費 充当額	按分率の説明
					政務活動と後援会活動と併用して使用
98	11/27	5,230	50	2,615	

※この様式には領収書1枚を添付してください。

領収書がはみ出す場合は、別紙として添付してください。(縮小しないでください。)

EneJet

納品書(領収書)

2022年11月27日 11:23

売上



車両番号 実車番

0210-00

ENEOSレギュラー P-22

35.34L

153円

¥5,406

(QRクーポン値引) 5円

-¥176)

値引後単価 148円

¥5,230

合計

¥5,230

(消費税10%対象)

¥5,230

領収書等添付用紙

会派・議員名 田尻 匠

【 令和4年11月分請求分 】

使途項目	
調査研究費 ・ 研修費 ・ <u>広聴広報費</u> ・ 要請陳情等活動費	
会議費 ・ 資料作成費 ・ 資料購入費 ・ 事務所費 ・ 事務費 ・ 人件費	

整理 番号	支払年月日	支出額	按分 率	政務活動費 充当額	按分率の説明
					政務活動とその他活動報告の 割合等による
99	11/29	8,000	50	4,000	

※この様式には領収書1枚を添付してください。

領収書がはみ出す場合は、別紙として添付してください。(縮小しないでください。)

「別添のとおり」

令和 4年 11 月ホームページ運営管理代

領収書等添付用紙

会派・議員名 田尻 匠

【 令和4年11月分請求分 】

使途項目	
調査研究費	研修費
広聴広報費	要請陳情等活動費
会議費	資料作成費
資料購入費	事務所費
事務費	人件費

整理番号	支払年月日	支出額	按分率	政務活動費 充当額	按分率の説明
					政務活動で事務所を使用
100	11/29	55,000	100	55,000	

※この様式には領収書1枚を添付してください。

領収書がはみ出す場合は、別紙として添付してください。(縮小しないでください。)

(A片) 振込金受入書

※印の箇所 にそれぞれ お書き入れ 下さい。	お振込額	百万	千	円
		¥	55000	
先方銀行	南都銀行富雄支店			
振込先	株式会社 キタダ			
※お振込人	田尻匠県政事務所			
明細	家賃	50,000	円	11月分
	共益費		円	月分
	電気料金		円	月分
	水道料金		円	月分
	ガス料金		円	月分
			円	月分
	消費税	5,000	円	12月分
上記のとおり振込金として受け取りました。				
<div style="display: flex; justify-content: space-between;"> <div> <p>出納(9)</p> <p>令和4年 11月 29日</p> <p>南都・富雄</p> <p>南都銀行富雄</p> </div> <div style="border: 1px dashed black; padding: 5px;"> <p>印紙</p> </div> </div>				

金額訂正はできません。本証は大切に保管下さい。
(取扱店→お振込人)

令和 4年 11月 事務所賃貸料

領収書等添付用紙

会派・議員名 田尻 匠

【 令和4年11月分請求分 】

使途項目	
調査研究費 ・ 研修費 ・ 広聴広報費 ・ 要請陳情等活動費	
会議費 ・ 資料作成費 ・ 資料購入費 ・ 事務所費 ・ 事務費 ・ <u>人件費</u>	

整理 番号	支払年月日	支出額	按分 率	政務活動費 充当額	按分率の説明
					政務活動のみに従事
101	11 / 30	89,080	100	89,080	

※この様式には領収書1枚を添付してください。

領収書がはみ出す場合は、別紙として添付してください。(縮小しないでください。)

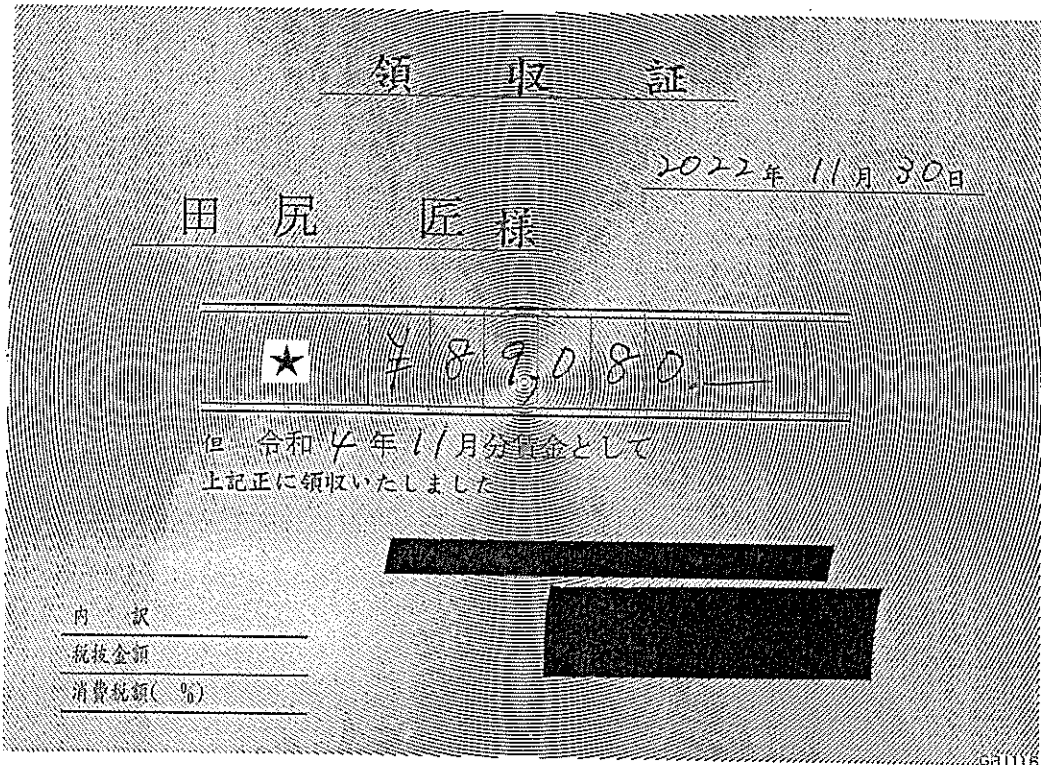

令和 4年 11月給与

領収書等添付用紙

会派・議員名 田 尻 匠

[令和4年12月分請求分]

使途項目	
調査研究費	研修費
広聴広報費	要請陳情等活動費
会議費	資料作成費
資料購入費	事務所費
事務費	人件費

整理番号	支払年月日	支出額	按分率	政務活動費 充当額	按分率の説明
					102

※この様式には領収書1枚を添付してください。

領 収 証

No. 028011

田尻 匠 殿 令和 4 年 12 月 2 日

金額	¥ 69,960
内訳	但し 2022年11月分11-2料
1. 現金	
2. 小切手	消費税額
3. クレジット	

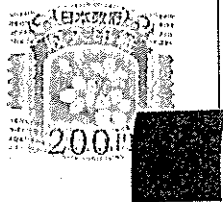

上記金額正に領収致しました

取扱者印

近鉄レンタカー株式会社

大阪市天王寺区南船場4番17号

TEL 06-672-8221

(注) 本証に取扱者印なきもの、金額訂正したもの、複写でないものは無効です。

②お客様

令和 4 年 11 月 レンタカー リース代

領収書等添付用紙

会派・議員名 田尻 匠

【 令和4年12月分請求分 】

使途項目	
調査研究費	研修費 ・ 広聴広報費 ・ 要請陳情等活動費
会議費	資料作成費 ・ 資料購入費 ・ 事務所費 ・ 事務費 ・ 人件費

整理 番号	支払年月日	支出額	按分 率	政務活動費 充当額	按分率の説明
					政務活動と後援会活動と併用して使用
103	12/4	5,646	50	2,823	

※この様式には領収書1枚を添付してください。

領収書がはみ出す場合は、別紙として添付してください。(縮小しないでください。)

EneJet

系内品書 (令頁又書)
 (株)奈良自動車学校商事部
 マスオ商事 阪奈宝来給油所
 奈良県奈良市宝来4-1-3
 TEL:0742-49-7888
 2022/12/04 (日)09:12

EneKey

レギュラー
 020000 ¥5646
 37.39L @151.0 L-5 N-13
 割引適用(013532)
 5円/L,個 割引 済み

 小計 ¥5,646
 (10%対象 ¥5,646
 内消費税 ¥513)
合計 ¥5,646

領収書等添付用紙

会派・議員名 田尻匠

【 令和4年12月分請求分 】

使途項目	
調査研究費	研修費
広聴広報費	要請陳情等活動費
会議費	資料作成費
資料購入費	事務所費
事務費	人件費

整理 番号	支払年月日	支出額	按分 率	政務活動費 充当額	按分率の説明
					政務活動でのみ使用
104	12/5	10,800	100	10,800	

※この様式には領収書1枚を添付してください。

領収書がはみ出す場合は、別紙として添付してください。(縮小しないでください。)

「別添のとおり」

令和 4年12月コピー機リース代

領収書等添付用紙

会派・議員名 田尻 匠

【 令和4年12月分請求分 】

使途項目	
調査研究費 ・ 研修費 ・ 広聴広報費 ・ 要請陳情等活動費 会議費 ・ 資料作成費 ・ 資料購入費 ・ 事務所費 ・ 事務費 ・ 人件費	

整理 番号	支払年月日	支出額	按分 率	政務活動費 充当額	按分率の説明
					政務活動と後援会活動と併用して使用
105	12/10	4,276	50	2,138	

※この様式には領収書1枚を添付してください。

領収書がはみ出す場合は、別紙として添付してください。(縮小しないでください。)

EneJet

納品書(領収書)

(株)奈良自動車学校商事部
 マスオ商事 阪奈宝来給油所
 奈良県奈良市宝来4-1-3
 TEL:0742-49-7888
 2022/12/10(土)10:37

EneKey

レギュラー
 020000 ¥4276
 27.59L @155.0 L-1N-1
 割引適用(013532)
 5円/L,個 割引 済み

 小計 ¥4,276
 (10%対象 ¥4,276
 内消費税 ¥388)
 合計 ¥4,276

領収書等添付用紙

会派・議員名 田尻 匠

【 令和4年12月分請求分 】

使途項目	
調査研究費	研修費
広聴広報費	要請陳情等活動費
会議費	資料作成費
資料購入費	事務所費
事務費	人件費

整理 番号	支払年月日	支出額	按分 率	政務活動費 充当額	按分率の説明
					政務活動でのみ使用
106	12/12	7,101	100	7,101	

※この様式には領収書1枚を添付してください。

領収書がはみ出す場合は、別紙として添付してください。(縮小しないでください。)

「別添のとおり」

令和 4年10月インターネット回線・光電話代（事務所用）

領収書等添付用紙

会派・議員名 田尻 匠

【 令和4年12月分請求分 】

使途項目	
調査研究費	研修費
広聴広報費	要請陳情等活動費
会議費	資料作成費
資料購入費	事務所費
<u>事務費</u>	人件費

整理 番号	支払年月日	支出額	按分 率	政務活動費 充当額	按分率の説明
					107

※この様式には領収書1枚を添付してください。

領収書がはみ出す場合は、別紙として添付してください。(縮小しないでください。)

「別添のとおり」

令和 4年 11月 携帯電話代

ご利用代金明細書 2022年11月25日発行 161ABCNO10677

このdカードをご利用いただきありがとうございます。
 この明細は、ご利用のdカードの明細書と、お支払のdカードの明細書とを合わせたものです。
 不明な点がございましたら、お電話でご連絡ください。



株式会社NTTドコモ
 東京都千代田区永田町2丁目 11番1号
 登録番号 関東財務局長第01421号



ご利用のdカードをお手元にカードをご利用の際は、お引当金ください。
 dカードゴールドデスク 0120-700-300 (午前 10:00～午後 6:00 年中無休)
 カードデスク 0120-700-300 (午前 6:00～午後 8:00 年中無休、一部サービス不可)
 カードデスク 0120-100-300 (24時間年中無休)
 カードデスク 0120-800-000 (午前 9:00～午後 9:00 年中無休)
 カードデスク 0120-800-000 (午前 9:00～午後 9:00 年中無休)

田尻 匠 様

18157-5339-7027-78940 6124270#

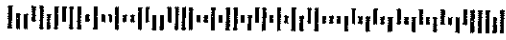

明細書枚数 1のうち 1枚目

ご利用枠 (任意で、お支払のdカードの枠内でお使いいただけます)	
カードとIDを合わせて、以下ご利用枠の範囲内でご利用いただけます。	
総ご利用枠	
カードご利用枠	
内リボ払い	
内分割・2回・ボーナス	

お支払日	2022年12月12日(月)	お支払先	南都銀行
お支払金額	35,865 円	口座番号	
カード名称	dカード GOLD	加入・切替日	2019年7月8日

お客様の個人情報保護のため、口座番号の下3桁を表示していません

あとからリボ #印のあるご利用明細合計 35,810円を今からリボ払いに変更できます。
 お申込は12月 5日までどうぞ！
 ◆お申込は、iモードから iMenu → dカード → リボ/分割 PCから <http://d-card.jp>
 ◆お問い合わせは、お電話で！(本書右上の記載をご参照ください。)

ご利用年月日 年/月/日	ご利用店名	ご利用金額	お支払金額	お支払金額	残高
	(dカードGOLD) 田尻 匠 様				
#221114	ドコモご利用料金	16772.11	16772.11	11月分	

お支払金額総合計 35865

ご利用明細のご説明
 ①ご利用日>前回の案内以降にご利用データもしくは請求額が異なる場合があります
 ②支払区分①=1回払い ②=2回払いの支払回数 ③=分割払いの支払回数、リボ=リボ払い、ホ=ボーナス一括払い、ナ=各種手数料(全て何月分のお支払にそれぞれ表示しております)

2025年11月15日まで(10.00MX)で獲得したポイント 0 ポイント

裏面もご確認ください

領収書等添付用紙

会派・議員名 田尻 匠

【 令和4年(2月分請求分) 】

使途項目	
調査研究費	研修費
会議費	資料作成費
資料購入費	事務所費
事務費	人件費
要請陳情等活動費	広聴広報費

整理番号	支払年月日	支出額	按分率	政務活動費 充当額	按分率の説明
108	12/14	39,396	100	39,396	県政に関する政策等のみ の広聴広報活動

※この様式には領収書1枚を添付してください。

領収書がはみ出す場合は、別紙として添付してください。(縮小しないでください。)

領収書
田尻 匠 様

広報紙「県政ニュース」の送付

[別納引受] 第一種定形 ⑧84	29通	22.5g ¥2,436
小計		¥2,436
区内特別特(定)BC ⑧70	528通	22.5g ¥36,960
小計		¥36,960
郵便物引受合計通数	557通	
課税計(10%)	¥39,396	
(内消費税等)	¥3,581	
非課税計	¥0	

⑧70 x 528通
⑧84 x 29通

△計
合計
お預り クレジット ¥39,396

奈良西郵便局



〒100-8792 日本郵便株式会社
東京都千代田区大手町2-3-1
取扱日時：2022年12月14日 10:39
発行No. 221214A8231 端N30箱03
連絡先：奈良西郵便局
TEL:0570-943-594

領収書等添付用紙

会派・議員名 田尻 匠

【 令和4年 | 2月分請求分 】

使途項目	
調査研究費	研修費 ・ 広聴広報費 ・ 要請陳情等活動費
会議費	資料作成費 ・ 資料購入費 ・ 事務所費 ・ 事務費 ・ 人件費

整理 番号	支払年月日	支出額	按分 率	政務活動費 充当額	按分率の説明
					政務活動と後援会活動と併用して使用
109	12/18	4,450	50	2,225	

※この様式には領収書1枚を添付してください。

領収書がはみ出す場合は、別紙として添付してください。(縮小しないでください。)

EneJet

系内品書 (領収書)
 (株)奈良自動車学校商事部
 7対商事 第二阪奈中町IC給油所
 奈良県奈良市中町318-1
 TEL:0742-44-3488
 2022/12/18(日)11:34

EneKey

レギュラー
 020000 ¥4450
 28.71L @155.0 L-6N-16
 割引適用 (013532)
 5円/L, 個 割引 済み

小計 ¥4,450
 (10%対象 ¥4,450
 内消費税 ¥404)
合計 ¥4,450

領収書等添付用紙

会派・議員名 田尻 匠

【 令和4年12月分請求分 】

使途項目	
調査研究費	研修費
会議費	資料作成費
資料購入費	事務所費
事務費	人件費
広聴広報費	要請陳情等活動費

整理 番号	支払年月日	支出額	按分 率	政務活動費 充当額	按分率の説明
					110

※この様式には領収書1枚を添付してください。

領収書がはみ出す場合は、別紙として添付してください。(縮小しないでください。)

領 収 証

田尻匠 県政事務所 様 No. _____

★

¥106,700.-

但

県政ニュース制作代金としく

R4年12月23日 上記正に領収いたしました

内訳	税率	金額(税抜税込)
	%	消費税額等
	%	金額(税抜税込)
	%	消費税額等

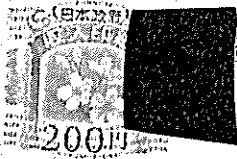

有限会社 ピュ

〒631-0803 奈良県奈良市山陵町236-5

TEL / FAX 0742-42-9775

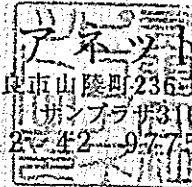

広報誌「県政ニュース」印刷代

①4.268 x 25,000部

領収書等添付用紙

会派・議員名 田尻 匠

【 令和4年12月分請求分 】

使途項目	
調査研究費	研修費 ・ 広聴広報費 ・ 要請陳情等活動費
会議費	資料作成費 ・ 資料購入費 ・ 事務所費 ・ 事務費 ・ 人件費

整理 番号	支払年月日	支出額	按分 率	政務活動費 充当額	按分率の説明
					政務活動と後援会活動と併用して使用
111	12/24	5,312	50	2,656	

※この様式には領収書1枚を添付してください。

領収書がはみ出す場合は、別紙として添付してください。(縮小しないでください。)

EneJet

系内品書(領収書)
 (株)奈良自動車学校商事部
 マスオ商事 阪奈宝来給油所
 奈良県奈良市宝来4-1-3
 TEL:0742-49-7888
 2022/12/24(土)14:23

EneKey

レギュラー
 020000 ¥5312
 34.27L @155.0 L-3 N-7
 割引適用(013532)
 5円/L,個 割引 済み

小計 ¥5,312
 (10%対象 ¥5,312
 内消費税 ¥482)
 合計 ¥5,312

領収書等添付用紙

会派・議員名 田尻 匠

【 令和4年12月分請求分 】

使途項目	
調査研究費	研修費
会議費	資料作成費
資料購入費	事務所費
事務費	人件費
広聴広報費	要請陳情等活動費

整理 番号	支払年月日	支出額	按分 率	政務活動費 充当額	按分率の説明
					政務活動とその他活動報告の 割合等による
112	12/27	8,000	50	4,000	

※この様式には領収書1枚を添付してください。

領収書がはみ出す場合は、別紙として添付してください。(縮小しないでください。)

「別添のとおり」

令和 4年 12月ホームページ運営管理代

領収書等添付用紙

会派・議員名 田尻 匠

【 令和4年12月分請求分 】

使途項目	
調査研究費 ・ 研修費 ・ 広聴広報費 ・ 要請陳情等活動費 会議費 ・ 資料作成費 ・ 資料購入費 ・ 事務所費 ・ 事務費 ・ 人件費	

整理 番号	支払年月日	支出額	按分 率	政務活動費 充当額	按分率の説明
					政務活動のみに従事
113	12/28	78,600	100	78,600	

※この様式には領収書1枚を添付してください。

領収書がはみ出す場合は、別紙として添付してください。(縮小しないでください。)

領 収 証

2022年12月28日

田 尻 匠 様

★ ￥78,600.-

但、令和4年12月分請求として
上記正に領収いたしました。

内 訳

税抜金額

消費税額(%)

令和 4年 12月 給与

領収書等添付用紙

会派・議員名 田尻 匠

【 令和4年12月分請求分 】

使途項目	
調査研究費	研修費
広聴広報費	要請陳情等活動費
会議費	資料作成費
資料購入費	事務所費
事務費	人件費

整理番号	支払年月日	支出額	按分率	政務活動費 充当額	按分率の説明
					政務活動で事務所を使用
114	12/29	55,000	100	55,000	

※この様式には領収書1枚を添付してください。

領収書がはみ出す場合は、別紙として添付してください。(縮小しないでください。)

(A片) 振込金受入書

※印の箇所それぞれお書き入れ下さい

お振込額	百万	千	円
		¥ 5 5 0 0 0	
先方銀行	南都銀行富雄支店		
振込先	株式会社 キタダ		
※お振込人	田尻匠県政事務所		
明細	家賃	50,000円	12月分
	共益費	円	月分
	電気料金	円	月分
	水道料金	円	月分
	ガス料金	円	月分
消費税	5,000円	12月分	

上記のとおり振込金として受け取りました。
 令和 年 月 日
 南都銀行富雄支店

南都銀行富雄支店 (6) 12.29

・金額訂正はできません。本証は大切に保管下さい。(取扱店→お振込人)

令和 4年 12月事務所賃貸料

領収書等添付用紙

会派・議員名 田尻 匠

【 令和4年12月分請求分 】

使途項目	
調査研究費	研修費 ・ 広聴広報費 ・ 要請陳情等活動費
会議費	資料作成費 ・ 資料購入費 ・ 事務所費 ・ 事務費 ・ 人件費

整理 番号	支払年月日	支出額	按分 率	政務活動費 充当額	按分率の説明
					政務活動と後援会活動と併用して使用
115	12/30	5,684	50	2,842	

※この様式には領収書1枚を添付してください。

領収書がはみ出す場合は、別紙として添付してください。(縮小しないでください。)

EneJet

系内品書(領収書)

(株)奈良自動車学校商事部
マスオ商事 阪奈宝来給油所
奈良県奈良市宝来4-1-3
TEL:0742-49-7888
2022/12/30(金)13:33

EneKey



レギュラー
020000 ¥5684
36.67L @155.0 L-1N-1
2円割引チケット適用(873127)
2円/L.個 割引 済み

小計 ¥5,684
(10%対象 ¥5,684)
内消費税 ¥516
合計 ¥5,684

領収書等添付用紙

会派・議員名 田尻 匠

【 令和5年 / 月分請求分 】

使途項目

調査研究費 ・ 研修費 ・ 広聴広報費 ・ 要請陳情等活動費
 会議費 ・ 資料作成費 ・ 資料購入費 ・ 事務所費 ・ 事務費 ・ 人件費

整理 番号	支払年月日	支出額	按分 率	政務活動費 充当額	按分率の説明
					政務活動でのみ使用
116	1 / 4	10,800	100	10,800	政務活動でのみ使用

※この様式には領収書1枚を添付してください。

領収書がはみ出す場合は、別紙として添付してください。(縮小しないでください。)

「別添のとおり」

令和 5年 / 月コピー機リース代

領収書等添付用紙

会派・議員名 田尻 匠

【 令和5年 / 月分請求分 】

使途項目	
調査研究費	研修費 ・ 広聴広報費 ・ 要請陳情等活動費
会議費	資料作成費 ・ 資料購入費 ・ 事務所費 ・ 事務費 ・ 人件費

整理 番号	支払年月日	支出額	按分 率	政務活動費 充当額	按分率の説明
					政務活動と後援会活動と併用して使用
117	1/6	5,340	50	2,670	

※この様式には領収書1枚を添付してください。

領収書がはみ出す場合は、別紙として添付してください。(縮小しないでください。)

EneJet

納品書 (領収書)
 (株)奈良自動車学校商事部
 マスオ商事 阪奈宝来給油所
 奈良県奈良市宝来4-1-3
 TEL: 0742-49-7888
 2023/01/06(金)16:02

EneKey

レギュラー
 020000 ¥5340
 35.13L @152.0 L-1N-1
 割引適用(013532)
 5円/L,個 割引 済み

小計 ¥5,340
 (10%対象 ¥5,340)
 内消費税 ¥485
 合計 ¥5,340

領収書等添付用紙

会派・議員名 田尻 匠

[令和5年 / 月分請求分]

使途項目	
調査研究費	研修費
広聴広報費	要請陳情等活動費
会議費	資料作成費
資料購入費	事務所費
事務費	人件費

整理番号	支払年月日	支出額	按分率	政務活動費 充当額	按分率の説明
118	1/6	69,960	50	34,980	政務活動と後援会活動と併用して使用

※この様式には領収書1枚を添付してください。

領 収 証

No. 028012

田尻 匠 殿

令和 5 年 1 月 6 日

金額 ¥ 69,960

内訳 但し 2022年12月分 リース料

- 1. 現金
- 2. 小切手
- 3. クレジット
- 4. _____

消費税額



上記金額正に領収致しました



近鉄レンタリース株式会社
大阪市天王寺区

TEL 06-6611-8221

(注) 本証に取扱者印なきもの、金額訂正したもの、複写でないものは無効です。

②お客様

令和 4 年 12 月 レンタカー リース代

領収書等添付用紙

会派・議員名 田尻 匠

【 令和5年 / 月分請求分 】

使途項目	
調査研究費 ・ 研修費 ・ 広聴広報費 ・ 要請陳情等活動費 会議費 ・ 資料作成費 ・ 資料購入費 ・ 事務所費 ・ 事務費 ・ 人件費	

整理 番号	支払年月日	支出額	按分 率	政務活動費 充当額	按分率の説明
					政務活動と後援会活動と併用して使用
119	1 / 9	3,774	50	1,887	

※この様式には領収書1枚を添付してください。

領収書がはみ出す場合は、別紙として添付してください。(縮小しないでください。)

EneJet

納品書 (領収書)

(株)奈良自動車学校商事部
 マスオ商事 阪奈宝来給油所
 奈良県奈良市宝来4-1-3
 TEL: 0742-49-7888
 2023/01/09(月) 15:03

EneKey



レギュラー
 020000 ¥3774
 24.83L @152.0 L-1N-1
 割引適用(013532)
 5円/L.個割引 済み

 小計 ¥3,774
 (10%対象 ¥3,774
 内消費税 ¥343)
 合計 ¥3,774

領収書等添付用紙

会派・議員名 田尻 匠

【 令和5年 / 月分請求分 】

使途項目	
調査研究費	研修費
広聴広報費	要請陳情等活動費
会議費	資料作成費
資料購入費	事務所費
事務費	人件費

整理 番号	支払年月日	支出額	按分 率	政務活動費 充当額	按分率の説明
					政務活動でのみ使用
120	1/10	7,506	100	7,506	

※この様式には領収書1枚を添付してください。

領収書がはみ出す場合は、別紙として添付してください。(縮小しないでください。)

「別添のとおり」

令和 4年 11月インターネット回線・光電話代（事務所用）

このカードは、原則として現金引き落としでご利用いただけます。ご利用代金は、ご利用明細書に記載された日付に引き落とされます。ご不明な点がございましたら、お気軽にお問い合わせください。

d CARD GOLD

株式会社NTTドコモ
 東京都千代田区永田町2丁目 11番1号
 登録番号 関東財務局長第01421号



お客様先へお送りの方へご利用のうえ、お手紙をご覧ください。
 dカードコールセンター 0120-799-389 (午前10:00～午後8:00 年中無休)
 ※ただし、午後6:00～午後8:00は、一部受付できない場合があります。
 クレジット請求センター 0120-199-366 (24時間年中無休)
 関東地区にお住まいの方へ 0120-800-000 (午前9:00～午後6:00 年中無休)
 ホームページ <http://d-card.jp/>

田尻 匠 様

18157-5339-7027-78940 6126058#

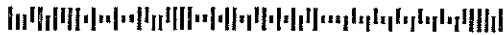

利用明細書 1 枚中 1 枚目

ご利用枠 (本表目・お振込員名計表ご利用枠)	
カードとIDを合致し、以下ご利用枠の範囲内でご利用いただけます。	
総ご利用枠	
カードご利用枠	
内り求払い	
内分割・2回・ボーナス	

お支払日	2023年1月10日(火)	金融機関	南都銀行
お支払金額	69,567 円	支店	
		口座	
		口座番号	

お客様の個人情報保護のため、口座番号の下3桁を表示しておりません

カード名称	dカード GOLD
カスタム番号	
加入・切替日	2019年7月8日

各種ご照会・お申込みには会員番号が必要となりますので、お手元にごカードをご用意の上、お問い合わせください。

カードを安心してご利用頂けるよう以下のことに協力ください。
 ◆カード名義人ご本人以外は、たとえご家族の方であっても、カードをご利用頂くことはできません。
 また、カードの裏にはサインが必要です。サインをしたカード名義人ご本人の方のみがご利用になれます。
 ◆カードご利用時等、暗証番号が必要となる場合がございます。暗証番号は他人に知られないよう十分にご注意ください。

ご利用年月日 (発行/利用)	ご利用店名	ご利用金額	支払回数 (区分/回数)	お支払金額	期 間	備 考
221127	(dカードGOLD) 田尻 匠 様					
	NTT西日本ご利用料金	7506	1 / 1	7506	11月分	

お支払金額総合計 69,567

ご利用明細のご説明
 ※ご利用日以前に案内されたご利用枠もしくは必要が到着したものと異なります。
 ※支払区分>1=1回払い、2=2回払いの支払回数、3=分割払いの支払回数、リボ払い、ボーナス一括払い、など、ご利用明細書の欄が何回目のお支払いかを発行しております。

2015年11月15日までにDSMZで獲得したポイント 0 ポイント

裏面もご覧ください

領収書等添付用紙

会派・議員名 田尻 匠

【 令和5年 / 月分請求分 】

用途項目	
調査研究費	研修費
広聴広報費	要請陳情等活動費
会議費	資料作成費
資料購入費	事務所費
事務費	人件費

整理 番号	支払年月日	支出額	按分 率	政務活動費 充当額	按分率の説明
					121

※この様式には領収書1枚を添付してください。

領収書がはみ出す場合は、別紙として添付してください。(縮小しないでください。)

「別添のとおり」

令和 4年 12月 携帯電話代

領収書等添付用紙

会派・議員名 田尻 匠

【 令和5年 / 月分請求分 】

用途項目	
調査研究費	研修費 ・ 広聴広報費 ・ 要請陳情等活動費
会議費	資料作成費 ・ 資料購入費 ・ 事務所費 ・ 事務費 ・ 人件費

整理 番号	支払年月日	支出額	按分 率	政務活動費 充当額	按分率の説明
					政務活動と後援会活動と併用して使用
122	1 / 15	2,848	50	1,424	

※この様式には領収書1枚を添付してください。

領収書がはみ出す場合は、別紙として添付してください。(縮小しないでください。)

EneJet

系内商品書 (領収書)
 (株)奈良自動車学校商事部
 マスオ商事 阪奈宝来給油所
 奈良県奈良市宝来4-1-3
 TEL: 0742-49-7888
 2023/01/15 (日) 16:45

EneKey

レギュラー
 020000 ¥2848
 18.74L @152.0 L-4 N-10
 割引適用 (013532)
 5円/L, 個 割引 済み

 小計 ¥2,848
 (10%対象 ¥2,848
 内消費税 ¥258)
 合 計 ¥2,848

領収書等添付用紙

会派・議員名 田尻 匠

【 令和5年 / 月分請求分 】

使途項目	
調査研究費 ・ 研修費 ・ <u>広聴広報費</u> ・ 要請陳情等活動費	
会議費 ・ 資料作成費 ・ 資料購入費 ・ 事務所費 ・ 事務費 ・ 人件費	

整理番号	支払年月日	支出額	按分率	政務活動費 充当額	按分率の説明
123	1/24	11,984	100	11,984	県政に関する政策等のみの広聴広報活動

※この様式には領収書1枚を添付してください。

領収書

として添付してください。(縮小しないでください。)

田尻 匠 様

「西京駅周辺整備報告」の送付

[別納引受]		
区内特別特(定)BC @70	158通	22.5g ¥11,060
小計		¥11,060
第一種定形 @84	11通	18.0g ¥924
小計		¥924
第一種定形 @94	1通	31.5g ¥94
小計		¥94
郵便物引受合計通数	170通	
課税計(10%)		¥12,078
(内消費税等)		¥1,098
非課税計		¥0

① 70 × 158通
② 84 × 11通

③ 94 × 1通は対象外の除外

△計
合計
お預り クレジット ¥12,078

奈良西郵便局



〒100-8792 日本郵便株式会社
東京都千代田区大手町2-3-1
取扱日時：2023年1月24日 13:22
発行No. 230124A0505 端N29箱02
連絡先：奈良西郵便局
TEL: 0570-943-594

領収書等添付用紙

会派・議員名 田尻 匠

【 令和5年 / 月分請求分 】

使途項目	
調査研究費	研修費
会議費	資料作成費
資料購入費	事務所費
事務費	人件費
広聴広報費	要請陳情等活動費

整理番号	支払年月日	支出額	按分率	政務活動費 充当額	按分率の説明
124	1/24	81,282	100	81,282	県政に関する政策等のみ の広聴広報活動

※この様式には領収書1枚を添付してください。

領収書がはみ出す場合は、別紙として添付してください。(縮小しないでください。)

領収書

田尻 匠 様

「西京駅周辺整備報告」の送付

の62 × 1,311通

[別納引受]
区内特別特特(定)BC 22.5g
@62 1,311通 ¥81,282

小計 ¥81,282

郵便物引受合計通数 1,311通
課税計(10%) ¥81,282
(内消費税等 ¥7,389)
非課税計 ¥0

合計 ¥81,282
お預り クレジット ¥81,282

奈良中央郵便局

〒100-8792 日本郵便株式会社
東京都千代田区大手町2-3-1
取扱日時：2023年1月24日 13:53
発行No. 230124A4313 端N96箱01
連絡先：奈良中央郵便局
TEL:0570-072-092

領収書等添付用紙

会派・議員名 田尻 匠

【 令和5年 / 月分請求分 】

使途項目	
調査研究費 ・ 研修費 ・ 広聴広報費 ・ 要請陳情等活動費 会議費 ・ 資料作成費 ・ 資料購入費 ・ 事務所費 ・ 事務費 ・ 人件費	

整理 番号	支払年月日	支出額	按分 率	政務活動費 充当額	按分率の説明
					政務活動と後援会活動と併用して使用
125	1/25	3,771	50	1,885	

※この様式には領収書1枚を添付してください。

領収書がはみ出す場合は、別紙として添付してください。(縮小しないでください。)

EneJet

系内品書(領収書)

(株)奈良自動車学校商事部
 マチ商事 第二阪奈中町IC給油所
 奈良県奈良市中町318-1
 TEL:0742-44-3488
 2023/01/25(水) 14:17

EneKey



レギュラー
 020000 ¥3771
 24.33L @155.0 L-5 N-13
 割引適用(013532)
 5円/L,個 割引 済み

 小計 ¥3,771
 (10%対象 ¥3,771
 内消費税 ¥342)
 合計 ¥3,771

領収書等添付用紙

会派・議員名 田尻 匠

【 令和5年 / 月分請求分 】

使途項目	
調査研究費	研修費 ・ 広聴広報費 ・ 要請陳情等活動費
会議費	資料作成費 ・ 資料購入費 ・ 事務所費 ・ 事務費 ・ 人件費

整理 番号	支払年月日	支出額	按分 率	政務活動費 充当額	按分率の説明
					政務活動と後援会活動と併用して使用
126	1/29	4,542	50	2,271	

※この様式には領収書1枚を添付してください。

領収書がはみ出す場合は、別紙として添付してください。(縮小しないでください。)

EneJet

納品書 (領収書)

(株)奈良自動車学校商事部
 マスオ商事 阪奈宝来給油所
 奈良県奈良市宝来4-1-3
 TEL: 0742-49-7888
 2023/01/29(日) 15:31

EneKey

レキュー
 020000 ¥4542
 29.30L @155.0 L-1N-1
 割引適用(013532)
 5円/L.個 割引 済み

 小計 ¥4,542
 (10%対象 ¥4,542
 内消費税 ¥412)
 合計 ¥4,542

領収書等添付用紙

会派・議員名 田 尻 匠

【 令和 5 年 / 月分請求分 】

使途項目	
調査研究費 ・ 研修費 ・ <u>広聴広報費</u> ・ 要請陳情等活動費	
会議費 ・ 資料作成費 ・ 資料購入費 ・ 事務所費 ・ 事務費 ・ 人件費	

整理 番号	支払年月日	支出額	按分 率	政務活動費 充当額	按分率の説明
					政務活動とその他活動報告の 割合等による
127	1 / 30	8,000	50	4,000	

※この様式には領収書 1 枚を添付してください。

領収書がはみ出す場合は、別紙として添付してください。(縮小しないでください。)

「別添のとおり」

令和 5 年 / 月ホームページ運営管理代

領 収 書

たじりたくみ県政事務所 御中

下記正に領収いたしました。

WEBサイト管理維持費

8,000円(税込)

有限会社 電子ネット
 ☎631-0803
 奈良県奈良市山崎町4-16-310
 TEL&FAX ☎631-4215715
 担当 藤本 恵理子

項目	説明	単価	数量	単位	金額
WEBサイト管理維持費(2023年01月分)					¥8,000
ドメイン・サーバー利用料	http://tajiri-takumi.jp/	5,000	1	ヶ月	5,000
ドメイン・サーバー及びHP管理維持費		3,000	1	ヶ月	3,000
中計					¥8,000
消費税					-
合計(消費税込)					¥8,000

備考

領収書等添付用紙

会派・議員名 田尻 匠

[令和5年 / 月分請求分]

使途項目	
調査研究費	研修費
広聴広報費	要請陳情等活動費
会議費	資料作成費
資料購入費	事務所費
事務費	人件費

整理 番号	支払年月日	支出額	按分 率	政務活動費 充当額	按分率の説明
					政務活動で事務所を使用
128	1/30	55,000	100	55,000	

※この様式には領収書1枚を添付してください。

領収書がはみ出す場合は、別紙として添付してください。(縮小しないでください。)

(A片) 振込金受入書

※印の箇所 にそれぞれ お書き入れ 下さい。	※振込額	百万	千	円
	お振込金	¥	55000	
	先方銀行	南都銀行富雄支店		
	振込先	株式会社 キタダ		
	※お振込人	田尻匠県政事務所		
明細	家賃	50,000	円	R5 / 月分
	共益費		円	月分
	電気料金		円	月分
	水道料金		円	月分
	ガス料金		円	月分
	消費税	5,000	円	月分
上記のとおり振込金として 受け取りました(11)		200		
令和5年1月30日		南都銀行富雄支店		
南都銀行富雄支店		藤良城 F3		

・金額訂正はできません。本証は大切に保管下さい。
(取扱店→お振込人)

令和 5年 1月事務所賃貸料

領収書等添付用紙

会派・議員名 田尻匠

【 令和5年 / 月分請求分 】

使途項目	
調査研究費 ・ 研修費 ・ 広聴広報費 ・ 要請陳情等活動費	会議費 ・ 資料作成費 ・ 資料購入費 ・ 事務所費 ・ 事務費 ・ 人件費

整理 番号	支払年月日	支出額	按分 率	政務活動費 充当額	按分率の説明
					政務活動のみに従事
129	1/31	78,600	100	78,600	

※この様式には領収書1枚を添付してください。

領収書がはみ出す場合は、別紙として添付してください。(縮小しないでください。)

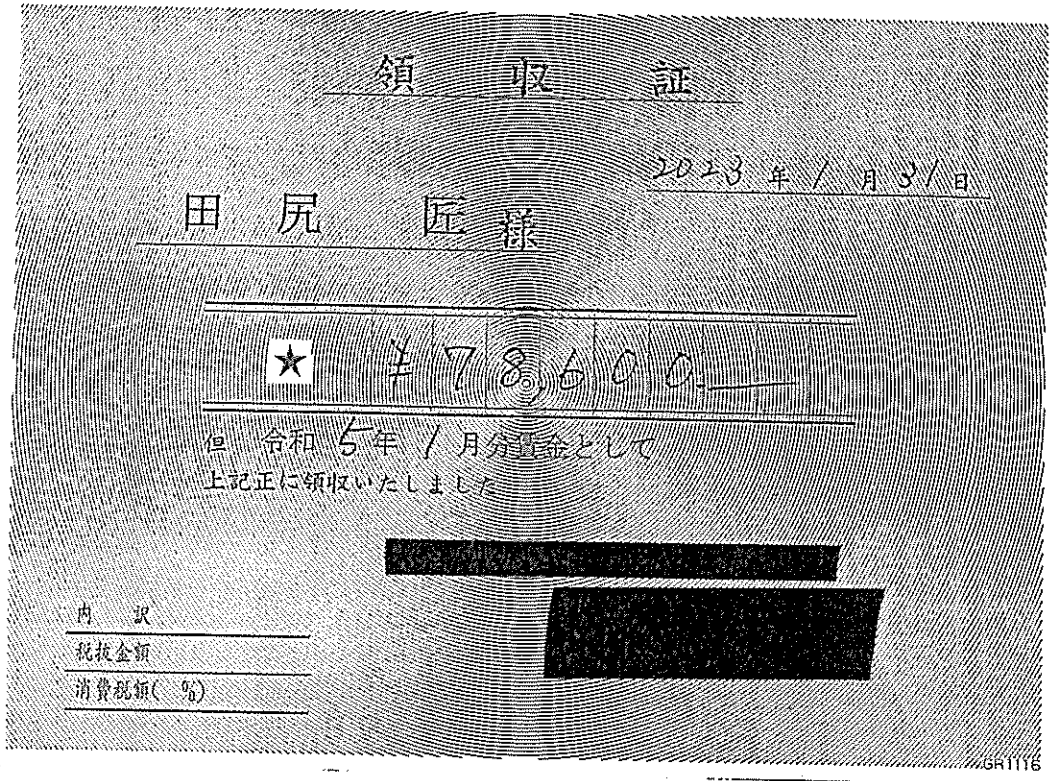

内 訳
 取扱金額
 消費税額(%)

令和 5年 / 月給与

領収書等添付用紙

会派・議員名 田尻 匠

【 令和5年2月分請求分 】

使途項目	
調査研究費 ・ 研修費 ・ 広聴広報費 ・ 要請陳情等活動費 会議費 ・ 資料作成費 ・ 資料購入費 ・ 事務所費 ・ 事務費 ・ 人件費	

整理 番号	支払年月日	支出額	按分 率	政務活動費 充当額	按分率の説明
					政務活動と後援会活動と併用して使用 (選挙活動を含む)
130	2/5	6,267	30	1,880	

※この様式には領収書1枚を添付してください。

領収書がはみ出す場合は、別紙として添付してください。(縮小しないでください。)

EneJet

領内品書(領収書)
 (株)奈良自動車学校商事部
 マスオ商事 阪奈宝来給油所
 奈良県奈良市宝来4-1-3
 TEL: 0742-49-7888
 2023/02/05(日) 17:33

EneKey



レギュラー
 020000 ¥6267
 39.17L @160.0 L-3N-7

小計 ¥6,267
 (10%対象 ¥6,267
 内消費税 ¥569)
 合計 ¥6,267

領収書等添付用紙

会派・議員名 田尻 匠

【 令和5年2月分請求分 】

使途項目	
調査研究費	研修費
広聴広報費	要請陳情等活動費
会議費	資料作成費
資料購入費	事務所費
事務費	人件費

整理 番号	支払年月日	支出額	按分 率	政務活動費 充当額	按分率の説明
					政務活動と選挙活動を併用して使用
131	2/6	10,800	50	5,400	

※この様式には領収書1枚を添付してください。

領収書がはみ出す場合は、別紙として添付してください。(縮小しないでください。)

「別添のとおり」

令和 5年 2月コピー機リース代

田尻証券事務所 御中

発行日 2023年02月08日

領収証番号 0000001030



リコーリース株

東京都千代田区紀尾井町4-1

領 収 証

毎々格別のお引立てにあずかり厚くお礼申し上げます。
下記金額を正に領収させていただきますこと、お知らせ申し上げます。

領 収 日	2023年 2月 6日
領 収 額	10,800 円

印紙税申告納付につき趣町税務署承認済

お支払方法	口座振替
振替口座	両都銀行 [REDACTED] 357111 357111

口座番号の下3桁は、お客様情報保護のため「***」と表示しています。

領収明細書

契約番号	請求期間	回数	金額	消費税等
A069796023-000	23. 2. 1~23. 2. 28	44	10,000	800

続きは裏面をご覧ください。

領収書等添付用紙

会派・議員名 田尻 匠

【 令和5年2月分請求分 】

使途項目	
調査研究費 ・ 研修費 ・ 広聴広報費 ・ 要請陳情等活動費 会議費 ・ 資料作成費 ・ 資料購入費 ・ 事務所費 (事務費) ・ 人件費	

整理 番号	支払年月日	支出額	按分 率	政務活動費 充当額	按分率の説明
					132

※この様式には領収書1枚を添付してください。

<u>領 収 証</u>		No.028013
<u>田尻 匠 殿</u>		令和 5 年 2 月 6 日
金額	¥ 69,960	
内訳	但し 2023年1月分リ-ズ料	
1. 現金		
2. 小切手	消費税額	
3. クレジット		
4.		
上記金額正に領収致しました		
取扱者印	近鉄レンタリース株式会社 大阪市天王寺区上本町9丁目4番17号 TEL (06)6772-8221	

(注) 本証に取扱者印なきもの、金額訂正したもの、複写でないものは無効です。

②お客様

令和 5 年 / 月 レンタカー リース代

領収書等添付用紙

会派・議員名 田尻 匠

【 令和5年2月分請求分 】

使途項目	
調査研究費	研修費
広聴広報費	要請陳情等活動費
会議費	資料作成費
資料購入費	事務所費
事務費	人件費

整理 番号	支払年月日	支出額	按分 率	政務活動費 充当額	按分率の説明
					政務活動でのみ使用
133	2/10	7,295	100	7,295	

※この様式には領収書1枚を添付してください。

領収書がはみ出す場合は、別紙として添付してください。(縮小しないでください。)

「別添のとおり」

令和 4年 12月インターネット回線・光電話代（事務所用）

領収書等添付用紙

会派・議員名 田尻 匠

【 令和5年2月分請求分 】

使途項目	
調査研究費 ・ 研修費 ・ 広聴広報費 ・ 要請陳情等活動費	
会議費 ・ 資料作成費 ・ 資料購入費 ・ 事務所費 ・ <u>事務費</u> ・ 人件費	

整理 番号	支払年月日	支出額	按分 率	政務活動費 充当額	按分率の説明
					政務活動と後援会活動と併用して使用
134	2 / 10	17,035	50	8,517	

※この様式には領収書1枚を添付してください。

領収書がはみ出す場合は、別紙として添付してください。(縮小しないでください。)

「別添のとおり」

令和 5年 / 月 携帯電話代

この明細書は、ご利用のdカードのご利用明細を記載したものです。
 ご利用のdカードのご利用明細は、ご利用明細書に記載された内容に基づき、
 1月25日現在までのご利用明細を記載しております。ご利用のdカードの
 1月25日現在までのご利用明細は、本明細書に記載された内容に基づき、



田尻 匠 様

株式会社NTTドコモ
 東京都千代田区永田町2丁目 11番1号
 登録番号 関東財務局長第01421号

18157-5339-7027-78940 6125728#



ご利用のdカードのご利用明細は、お申し込みのdカード
 1月25日現在までのご利用明細を記載しております。
 1月25日現在までのご利用明細は、お申し込みのdカード
 1月25日現在までのご利用明細を記載しております。
 1月25日現在までのご利用明細は、お申し込みのdカード
 1月25日現在までのご利用明細を記載しております。
 1月25日現在までのご利用明細は、お申し込みのdカード
 1月25日現在までのご利用明細を記載しております。

明細書枚数 1冊中 1枚目

ご利用枠 (お申し込みのdカードのご利用枠)	
(カードの枠を超過して、以下ご利用枠の範囲内をご利用いただけます)	
総ご利用枠	
カードご利用枠	
内リボ払い	
内分割・2回・ボーナス	

支払日	2023年2月10日(金)	支払機関	南都銀行
支払金額	48,579 円	支店	
		口座番号	

お客様の個人情報保護のため、口座番号の下3桁を表示していません

カード名称	dカード GOLD
加入・切替日	2019年7月8日

各種ご照会・お申込みには会員番号が必要となりますので、お手元にカードをご用意の上、お問い合わせください。

あとからリボ #印のあるご利用明細合計 48,524円を今からリボ払いに変更できます。
 お申込は 2月 5日までにどうぞ！
 ◆お申込は、iモードから iMenu → dカード → リボ/分割 PCから <http://d-card.jp>
 ◆お問い合わせは、お電話で！(本書右上の記載をご参照ください。)

ご利用年月日 (年/月/日)	ご利用店名	ご利用金額	支払回数 (元分/回数)	お支払金額	備 考
	(dカードGOLD) 田尻 匠 様				
#23 114	ドコモご利用料金	17035	1 1	17035	1月分
お支払金額合計				48579	

ご利用明細の注説明
 1. 利用日ごとのご利用明細は、ご利用のdカードのご利用明細に記載された内容に基づき、
 2. 支払日ごとのご利用明細は、ご利用のdカードのご利用明細に記載された内容に基づき、
 3. 分割払い・リボ払い・ボーナス払いのご利用は、ご利用のdカードのご利用明細に記載された内容に基づき、
 4. 分割払い・リボ払い・ボーナス払いのご利用は、ご利用のdカードのご利用明細に記載された内容に基づき、

領収書等添付用紙

会派・議員名 田尻 匠

【 令和5年2月分請求分 】

使途項目	
調査研究費	研修費 ・ 広聴広報費 ・ 要請陳情等活動費
会議費	資料作成費 ・ 資料購入費 ・ 事務所費 ・ 事務費 ・ 人件費

整理 番号	支払年月日	支出額	按分 率	政務活動費 充当額	按分率の説明
					135

※この様式には領収書1枚を添付してください。

領収書がはみ出す場合は、別紙として添付してください。(縮小しないでください。)

EneJet

系内品書(領収書)
 (株)奈良自動車学校商事部
 マスオ商事 阪奈宝来給油所
 奈良県奈良市宝来4-1-3
 TEL:0742-49-7888
 2023/02/13(月)15:25

EneKey



レギュラー
 020000 ¥3666
 23.96L @153.0 L-6 N-16
 割引適用(013532)
 5円/L,個 割引 済み

小計 ¥3,666
 (10%対象 ¥3,666
 内消費税 ¥333)
 合計 ¥3,666

領収書等添付用紙

会派・議員名 田尻 匠

【 令和5年2月分請求分 】

使途項目	
調査研究費	研修費 ・ 広聴広報費 ・ 要請陳情等活動費
会議費	資料作成費 ・ 資料購入費 ・ 事務所費 ・ 事務費 ・ 人件費

整理 番号	支払年月日	支出額	按分 率	政務活動費 充当額	按分率の説明
					政務活動と後援会活動と併用して使用 (選挙活動を含む)
136	2 / 19	5,474	30	1,642	

※この様式には領収書1枚を添付してください。

領収書がはみ出す場合は、別紙として添付してください。(縮小しないでください。)

EneJet

系内品番(領収書)

タイカー石油 株式会社
生駒ハイウェイSS
生駒市桜ヶ丘3-50
TEL:0743-74-2402
2023/02/19(日)17:06

Enekey



レギュラー
021000 ¥5474
37.24L @147.0 L- 5 N-13
割引適用(014372)
5円/L,個 割引 済み

小計 ¥5,474
(10%対象 ¥5,474
内消費税 ¥498)
合計 ¥5,474

領収書等添付用紙

会派・議員名 田尻 匠

【 令和5年2月分請求分 】

使途項目	
調査研究費	研修費
会議費	資料作成費
資料購入費	事務所費
事務費	人件費
広聴広報費	要請陳情等活動費

整理番号	支払年月日	支出額	按分率	政務活動費 充当額	按分率の説明
137	2/21	19,460	100	19,460	県政に関する政策等のみ の広聴広報活動

※この様式には領収書1枚を添付してください。

領収書がはみ出す場合は、別紙として添付してください。(縮小しないでください。)

領収書

田尻 匠 様

広報紙「県政ニュース」の送付

[別納引受]
区内特別特(定)BC 25.0g
@70 278通 ¥19,460

270 x 278通

小計 ¥19,460

郵便物引受合計通数 278通
課税計(10%) ¥19,460
(内消費税等 ¥1,769)
非課税計 ¥0

奈良中央郵便局

合計 ¥19,460
お預り クレジット ¥19,460



〒100-8792 日本郵便株式会社
東京都千代田区大手町2-3-1
取扱日時: 2023年2月21日 15:22
発行No. 230221A6278 端N96箱01
連絡先: 奈良中央郵便局
TEL: 0570-072-092

領収書等添付用紙

会派・議員名 田尻 匠

[令和5年2月分請求分]

使途項目	
調査研究費	研修費
会議費	資料作成費
資料購入費	事務所費
事務費	人件費
要請陳情等活動費	広聴広報費

整理番号	支払年月日	支出額	按分率	政務活動費 充当額	按分率の説明
138	2/21	21,546	100	21,546	県政に関する政策等のみ の広聴広報活動

※この様式には領収書1枚を添付してください。

領収書がはみ出す場合は、別紙として添付してください。(縮小しないでください。)

領収書
田尻 匠 様

広報紙「県政ニュース」の送付

[別納引受]		
区内特別特(定)BC	24.5g	
@70	279通	¥19,530
小計		¥19,530
第一種定形	25.0g	
@84	24通	¥2,016
小計		¥2,016
郵便物引受合計通数	303通	
課税計(10%)		¥21,546
(内消費税等)		¥1,958
非課税計		¥0

① 70 × 279 通

② 84 × 24 通

奈良西郵便局

合計 ¥21,546
お預り クレジット ¥21,546



〒100-8792 日本郵便株式会社
東京都千代田区大手町2-3-1
取扱日時: 2023年2月21日 16:06
発行No. 230221A1200 端N28箱01
連絡先: 奈良西郵便局
TEL: 0570-943-594

領収書等添付用紙

会派・議員名 田尻 匠

【 令和5年2月分請求分 】

使途項目	
調査研究費	研修費 ・ 広聴広報費 ・ 要請陳情等活動費
会議費	資料作成費 ・ 資料購入費 ・ 事務所費 ・ 事務費 ・ 人件費

整理 番号	支払年月日	支出額	按分 率	政務活動費 充当額	按分率の説明
					政務活動と後援会活動と併用して使用 (選挙活動を含む)
139	2/23	4,086	30	1,225	

※この様式には領収書1枚を添付してください。

領収書がはみ出す場合は、別紙として添付してください。(縮小しないでください。)

EneJet

系内品書(領収書)
 (株)奈良自動車学校商事部
 マス商事 第二阪奈中町IC給油所
 奈良県奈良市中町318-1
 TEL:0742-44-3488
 2023/02/23(木)14:50

EneKey

レギュラー
 020000 ¥4086
 26.53L @154.0 L-2N-4
 割引適用(013532)
 5円/L.個 割引 済み

小計 ¥4,086
 (10%対象 ¥4,086)
 内消費税 ¥371
合計 ¥4,086

領収書等添付用紙

会派・議員名 田尻 匠

【 令和5年2月分請求分 】

使途項目	
調査研究費 ・ 研修費 ・ 広聴広報費 ・ 要請陳情等活動費	会議費 ・ 資料作成費 ・ 資料購入費 ・ 事務所費 ・ 事務費 ・ <u>人件費</u>

整理 番号	支払年月日	支出額	按分 率	政務活動費 充当額	按分率の説明
					政務活動と選挙活動を併用して使用
140	2/28	94,000	50	47,000	

※この様式には領収書1枚を添付してください。

領収書がはみ出す場合は、別紙として添付してください。(縮小しないでください。)

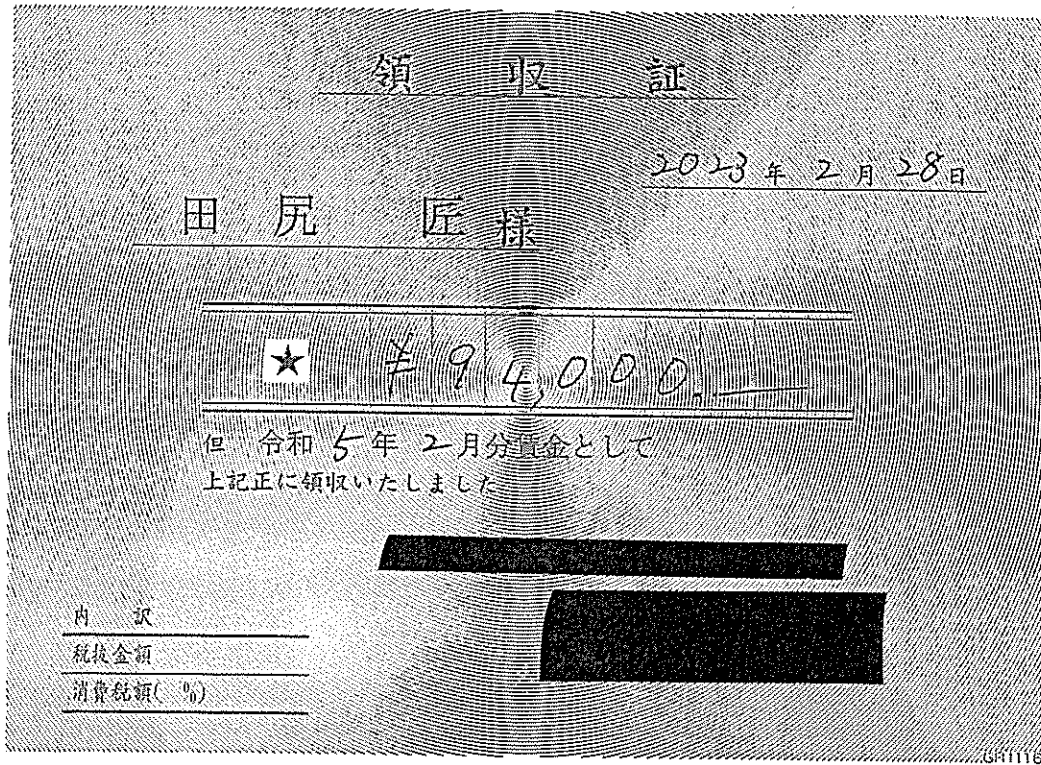

令和 5年 2月給与

領収書等添付用紙

会派・議員名 田尻 匠

【 令和5年3月分請求分 】

使途項目	
調査研究費	研修費
会議費	資料作成費
資料購入費	事務所費
事務費	人件費
広聴広報費	要請陳情等活動費

整理 番号	支払年月日	支出額	按分 率	政務活動費 充当額	按分率の説明
					政務活動報告、その他活動報告、 選挙活動報告に活用
141	3 / 1	8,000	30	2,400	

※この様式には領収書1枚を添付してください。

領収書がはみ出す場合は、別紙として添付してください。(縮小しないでください。)

「別添のとおり」

令和 5年 2月ホームページ運営管理代

領収書等添付用紙

会派・議員名 田尻 匠

【 令和5年3月分請求分 】

使途項目	
調査研究費 ・ 研修費 ・ <u>広聴広報費</u> ・ 要請陳情等活動費	会議費 ・ 資料作成費 ・ 資料購入費 ・ 事務所費 ・ 事務費 ・ 人件費

整理 番号	支払年月日	支出額	按分 率	政務活動費 充当額	按分率の説明
					142

※この様式には領収書1枚を添付してください。

領収書がはみ出す場合は、別紙として添付してください。(縮小しないでください。)

「別添のとおり」

領 収 書

令和5年 3 月 / 日

田 尻 匠 殿

金 1, 8 9 9 円

但し、資料印刷代金として

上記金額正に領収いたしました。

奈良市登大路町30

奈良県議会 新政なら

代表 藤 野 良 次



領収書等添付用紙

会派・議員名 田尻 匠

【 令和5年3月分請求分 】

使途項目	
調査研究費 ・ 研修費 ・ 広聴広報費 ・ 要請陳情等活動費 会議費 ・ 資料作成費 ・ 資料購入費 ・ 事務所費 ・ 事務費 ・ 人件費	

整理 番号	支払年月日	支出額	按分 率	政務活動費 充当額	按分率の説明
					政務活動と後援会活動と併用して使用 (選挙活動を含む)
143	3/2	3,886	30	1,165	

※この様式には領収書1枚を添付してください。

領収書がはみ出す場合は、別紙として添付してください。(縮小しないでください。)

EneJet

領内品書(領収書)
 (株)奈良自動車学校商事部
 マスコ商事 阪奈宝来給油所
 奈良県奈良市宝来4-1-3
 TEL: 0742-49-7888
 2023/03/02(木)16:23

EneKey

レギュラー
 020000 ¥3886
 24.91L @156.0 L-1N-1
 24時間引当チケット適用(932764)
 4月個人割引 済み

小計 ¥3,886
 (10%対象 内消費税 ¥3,886
 消費税 ¥353)
 合計 ¥3,886
 承認No. 0077415

領収書等添付用紙

会派・議員名 田尻 匠

【 令和5年3月分請求分 】

使途項目	
調査研究費	研修費
会議費	資料作成費
資料購入費	事務所費
事務費	人件費
広聴広報費	要請陳情等活動費

整理番号	支払年月日	支出額	按分率	政務活動費 充当額	按分率の説明
144	3/2	35,948	100	35,948	県政に関する政策等のみ の広聴広報活動

※この様式には領収書1枚を添付してください。

領 収 証

No 54202

田尻匠県政事務所 様

2023年3月2日

¥ 35,948.-

但し 新南テラシ配布料
消費税額等 ¥ を含む
上記の金額正に領収いたしました



- | | | |
|----------|------------------|-----------------|
| ■ 本 社 | 大阪市西区西本町1-4-1 | ☎(06) 6537-0050 |
| ■ 京都支社 | 京都市山科区西野山階町3-1 | ☎(075) 592-7544 |
| ■ 名古屋支社 | 名古屋市中村区名駅4-23-13 | ☎(052) 527-1082 |
| ■ 東京オフィス | 東京都中央区日本橋2-2-6 | ☎(03) 5299-8331 |
| ■ 三重営業所 | 四日市市日永西4-6-26 | ☎(059) 348-2961 |

印
紙

係 員

本領収書に金額訂正又改ざんのもの、社印、係印なきものは無効とする。

① 4.18 x 8,600部

領収書等添付用紙

会派・議員名 田尻 匠

【 令和5年3月分請求分 】

使途項目	
調査研究費	研修費
広聴広報費	要請陳情等活動費
会議費	資料作成費
資料購入費	事務所費
事務費	人件費

整理番号	支払年月日	支出額	按分率	政務活動費 充当額	按分率の説明
					政務活動と選挙活動を併用して使用
145	3/2	55,000	50	27,500	

※この様式には領収書1枚を添付してください。

領収書がはみ出す場合は、別紙として添付してください。(縮小しないでください。)

(A片) 振込金受入書

※印の箇所 にそれぞれ お書き入れ 下さい。	お振込額	百万	千	円
		¥	55000	000
先方銀行	南都銀行富雄支店			
振込先	株式会社 キタダ			
※お振込人	田尻匠県政事務所			
明細	家賃	50,000	円	2月分
	共益費		円	月分
	電気料金		円	月分
	水道料金		円	月分
	ガス料金		円	月分
	消費税	5,000	円	2月分
上記のとおり振込金として受け取りました。				
令和5年 月		5. 3. 2		
南都銀行富雄支店		南都・富雄 紙		

金額訂正はできません。本証は大切に保管下さい。
(取扱店→お振込人)

令和 5年 2月事務所賃貸料

領収書等添付用紙

会派・議員名 田尻 匠

【 令和5年3月分請求分 】

使途項目	
調査研究費	研修費
広聴広報費	要請陳情等活動費
会議費	資料作成費
資料購入費	事務所費
事務費	人件費

整理 番号	支払年月日	支出額	按分 率	政務活動費 充当額	按分率の説明
					政務活動と選挙活動を併用して使用
146	3/6	10,800	50	5,400	

※この様式には領収書1枚を添付してください。

領収書がはみ出す場合は、別紙として添付してください。(縮小しないでください。)

「別添のとおり」

令和 5年 3月コピー機リース代

領収書等添付用紙

会派・議員名 田尻 匠

【 令和5年3月分請求分 】

使途項目	
調査研究費 ・ 研修費 ・ 広聴広報費 ・ 要請陳情等活動費	会議費 ・ 資料作成費 ・ 資料購入費 ・ 事務所費 ・ <u>事務費</u> ・ 人件費

整理 番号	支払年月日	支出額	按分 率	政務活動費 充当額	按分率の説明
					147

※この様式には領収書1枚を添付してください。

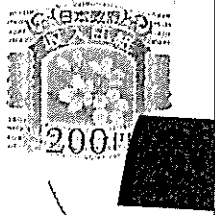
<u>領 収 証</u>		No. 028014
<u>田尻 匠 殿</u>		令和 5 年 3 月 6 日
金額	¥ 69,960	
内訳	但し 2023年2月分 リース料	
1. 現金		
2. 小切手		消費税額
3. クレジット		
4.		
上記金額正に領収致しました		
取扱者印	近鉄レンタカー株式会社 大阪市天王寺区本町4番17号 TEL 06-6772-8221	

(注) 本証に取扱者印なきもの、金額訂正したもの、複写でないものは無効です。

② お客様

令和 5 年 2 月 レンタカー リース代

領収書等添付用紙

会派・議員名 田尻 匠

【 令和5年3月分請求分 】

使途項目	
調査研究費	研修費 ・ 広聴広報費 ・ 要請陳情等活動費
会議費	資料作成費 ・ 資料購入費 ・ 事務所費 ・ 事務費 ・ 人件費

整理 番号	支払年月日	支出額	按分 率	政務活動費 充当額	按分率の説明
					148

※この様式には領収書1枚を添付してください。

領収書がはみ出す場合は、別紙として添付してください。(縮小しないでください。)



納品書 (令収文書)
 (株)奈良自動車学校商事部
 マスコ商事 阪奈宝来給油所
 奈良県奈良市宝来4-1-3
 TEL:0742-49-7888
 2023/03/08(水)17:11

EneKey



レギュラー
 020000 ¥4122
 27.12L @152.0 L-3 N-7
 割引適用(013532)
 5円/L,個 割引 済み

小計 ¥4,122
 (10%対象 ¥4,122)
 内消費税 ¥374
 合計 ¥4,122

領収書等添付用紙

会派・議員名 田尻 匠

【 令和5年3月分請求分 】

使途項目	
調査研究費	研修費
広聴広報費	要請陳情等活動費
会議費	資料作成費
資料購入費	事務所費
事務費	人件費

整理 番号	支払年月日	支出額	按分 率	政務活動費 充当額	按分率の説明
					政務活動でのみ使用
149	3/10	7,403	100	7,403	

※この様式には領収書1枚を添付してください。

領収書がはみ出す場合は、別紙として添付してください。(縮小しないでください。)

「別添のとおり」

令和 5年 / 月インターネット回線・光電話代（事務所用）

この明細書は、ご利用代金の明細を示すものです。
 ご利用代金は、ご利用開始日からご利用終了日まで、毎月1日までに発行いたします。ご利用代金の明細は、ご利用開始日からご利用終了日まで、毎月1日までに発行いたします。



株式会社NTTドコモ
 東京都千代田区永田町2丁目 11番1号
 登録番号 関東財務局長第01421号



ご利用開始日 2019年7月8日
 dカードGOLDのサービスは、ご利用開始日からご利用終了日まで、毎月1日までに発行いたします。
 dカードGOLDのサービスは、ご利用開始日からご利用終了日まで、毎月1日までに発行いたします。
 dカードGOLDのサービスは、ご利用開始日からご利用終了日まで、毎月1日までに発行いたします。

田尻 匠 様

18157-5339-7027-78940 6126128#

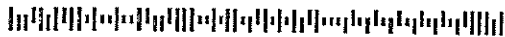

ご利用明細 1枚中 1枚目

ご利用明細	本明細書は、ご利用代金の明細を示すものです。
総利用枠	
カード利用枠	
内リボ払い	
内分割・2回・ボーナス	

ご利用日	2023年3月10日(金)	ご利用店	南部銀行
ご利用金額	146,112 円	ご利用店名	

お客様の個人情報保護のため、口座番号の下3桁を表示していません

カード名義	dカード GOLD
カード番号	

加入・切替日	2019年7月8日
--------	-----------

各種ご照会・お申込みには会員番号が必要となりますので、お手元にカードをご用意の上、お問い合わせください。

あとからリボ・分割 お申込は 3月 5日までに!
 #印のあるご利用明細合計 146,057円を今からリボ払いに変更できます。
 B印のあるご利用明細合計 95,000円を今から分割払いに変更できます。
 ◆お申込は、iモードから iMenu → dカード → リボ/分割 PCから <http://d-card.jp>
 ◆お問い合わせは、お電話で! (本書右上の記載をご参照ください。)

ご利用年月日 (年/月/日)	ご利用店名	ご利用金額	支払回数 元分/割数	お支払金額	払 込 日
	(dカードGOLD) 田尻 匠 様				
#23 127	NTT西日本ご利用料金	7403	1 1	7403	1月分
お支払金額合計				146112	

ご利用開始日 2019年7月8日
 ご利用終了日 2023年2月25日
 ご利用代金の明細は、ご利用開始日からご利用終了日まで、毎月1日までに発行いたします。

領収書等添付用紙

会派・議員名 田尻 匠

【 令和5年3月分請求分 】

使途項目	
調査研究費	・ 研修費
・ 広聴広報費	・ 要請陳情等活動費
会議費	・ 資料作成費
・ 資料購入費	・ 事務所費
・ <u>事務費</u>	・ 人件費

整理 番号	支払年月日	支出額	按分 率	政務活動費 充当額	按分率の説明
					政務活動と後援会活動（選挙活動を含む）と併用して使用
150	3/10	18,115	30	5,434	

※この様式には領収書1枚を添付してください。

領収書がはみ出す場合は、別紙として添付してください。（縮小しないでください。）

「別添のとおり」

令和 5年 2月携帯電話代

この明細書は、ご利用のdカードGOLDの残高とご利用の履歴を示しています。ご利用の履歴は、ご利用のdカードGOLDの残高とご利用の履歴を示しています。

d CARD GOLD

株式会社NTTドコモ
東京都千代田区永田町2丁目 11番1号
登録番号 関東財務局長第01421号



ご利用のdカードGOLDの残高とご利用の履歴を示しています。ご利用の履歴は、ご利用のdカードGOLDの残高とご利用の履歴を示しています。

田尻 匠 様

18157-5339-7027-78940 6126128#



明細書発行 1 枚中 1 枚目

ご利用料	本明細書に記載の金額です。
カード利用料	
内リボ払い	
内分割・2回・ボーナス	

発行日	2023年3月10日(金)	発行機関	南都銀行
ご利用金額	146,112 円	ご利用種別	
お客様の個人情報保護のため、口座番号の下3桁を表示していません			
カード名称	dカード GOLD	加入期	2019年7月8日

各種ご照会・お申込みには会員番号が必要となりますので、お手元にカードをご用意の上、お問い合わせください。

あとからリボ・分割 お申込は 3月 5日までに!
 #印のあるご利用明細合計 146,057円を今からリボ払いに変更できます。
 B印のあるご利用明細合計 95,000円を今から分割払いに変更できます。
 ◆お申込は、iモードから iMenu → dカード → リボ/分割 PCから <http://d-card.jp>
 ◆お問い合わせは、お電話で! (本書右上の記載をご参照ください。)

ご利用年月日	ご利用店名	ご利用金額	支払金額 返分額	お支払金額	残高
	(dカードGOLD) 田尻 匠 様				
#23 213	ドコモご利用料金	18115	1 1	18115	2月分
お支払金額合計				146112	

ご利用のdカードGOLDの残高とご利用の履歴を示しています。ご利用の履歴は、ご利用のdカードGOLDの残高とご利用の履歴を示しています。

領収書等添付用紙

会派・議員名 田尻 匠

[令和5年3月分請求分]

使途項目	
調査研究費	研修費 ・ 広聴広報費 ・ 要請陳情等活動費
会議費	資料作成費 ・ 資料購入費 ・ 事務所費 ・ 事務費 ・ 人件費

整理 番号	支払年月日	支出額	按分 率	政務活動費 充当額	按分率の説明
					政務活動と後援会活動と併用して使用 (選挙活動を含む)
151	3/15	4,290	30	1,287	

※この様式には領収書1枚を添付してください。

領収書がはみ出す場合は、別紙として添付してください。(縮小しないでください。)

EneJet

納品書(領収書)
 (株)奈良自動車学校商事部
 マスコ商事 阪奈宝来給油所
 奈良県奈良市宝来4-1-3
 TEL:0742-49-7888
 2023/03/15(水)11:59

EneKey

レギュラー
 020000 ¥4290
 28.04L @153.0 L-5 N-13
 2円割引チケット適用(956167)
 2円/L,個 割引 済み

小計 ¥4,290
 (10%対象 ¥4,290)
 内消費税 ¥390
 合計 ¥4,290

領収書等添付用紙

会派・議員名 田尻 匠

【 令和5年3月分請求分 】

使途項目	
調査研究費 ・ 研修費 ・ 広聴広報費 ・ 要請陳情等活動費 会議費 ・ 資料作成費 ・ 資料購入費 ・ 事務所費 ・ 事務費 ・ 人件費	

整理 番号	支払年月日	支出額	按分 率	政務活動費 充当額	按分率の説明
					152

※この様式には領収書1枚を添付してください。

領収書がはみ出す場合は、別紙として添付してください。(縮小しないでください。)

EneJet

系内品書 (領収書)

タイガー石油 株式会社
 生駒ハイウェイSS
 生駒市桜ヶ丘3-50
 TEL: 0743-74-2402
 2023/03/26(日)14:03

EneKey



レギュラー
 021000 ¥3382
 22.70L @149.0 L-3N-7
 割引適用(014372)
 5円/L.個 割引 済み

小計 ¥3,382
 (10%対象) ¥3,382
 内消費税 ¥(07)
 合計 ¥3,382

領収書等添付用紙

会派・議員名 田尻 匠

【 令和5年3月分請求分 】

使途項目

調査研究費 ・ 研修費 ・ 広聴広報費 ・ 要請陳情等活動費
会議費 ・ 資料作成費 ・ 資料購入費 ・ 事務所費 ・ 事務費 ・ 人件費

整理 番号	支払年月日	支出額	按分 率	政務活動費 充当額	按分率の説明
					政務活動報告、その他活動報告、 選挙活動報告に活用
153	3 / 29	8,000	30	2,400	

※この様式には領収書1枚を添付してください。

領収書がはみ出す場合は、別紙として添付してください。(縮小しないでください。)

「別添のとおり」

令和 5年 3月 ホームページ運営管理代

領収書等添付用紙

会派・議員名 田尻匠

【 令和5年3月分請求分 】

使途項目	
調査研究費	研修費
広聴広報費	要請陳情等活動費
会議費	資料作成費
資料購入費	事務所費
事務費	人件費

整理 番号	支払年月日	支出額	按分 率	政務活動費 充当額	按分率の説明
					政務活動と選挙活動を併用して使用
154	3/30	55,000	50	27,500	

※この様式には領収書1枚を添付してください。

領収書がはみ出す場合は、別紙として添付してください。(縮小しないでください。)

(A片) 振込金受入書

※印の箇所それぞれお書き入れ下さい。

お振込額	百万	千	円
	¥	55000	
先方銀行	南都銀行富雄支店		
振込先	株式会社 キタダ		
お振込人	田尻匠県政事務所		
明細	家賃	50,000円	3月分
	共益費	円	月分
	電気料金	円	月分
	水道料金	円	月分
	ガス料金	円	月分
		円	月分
	消費税	5,000円	3月分

上記のとおり振込金として
受け取りました(13)
5. 3. 30 日
南都銀行富雄支店

印紙
紫良附F312
印紙

金額訂正はできません。本証は大切に保管下さい。
(取扱店→お振込人)

令和 5年 3月事務所賃貸料

領収書等添付用紙

会派・議員名 田尻匠

【 令和5年3月分請求分 】

用途項目 調査研究費 ・ 研修費 ・ 広聴広報費 ・ 要請陳情等活動費 会議費 ・ 資料作成費 ・ 資料購入費 ・ 事務所費 ・ 事務費 ・ <u>人件費</u>	
---	--

整理 番号	支払年月日	支出額	按分 率	政務活動費 充当額	按分率の説明
					政務活動と選挙活動を併用して使用
155	3/31	65,770	50	32,885	

※この様式には領収書1枚を添付してください。

領収書がはみ出す場合は、別紙として添付してください。(縮小しないでください。)

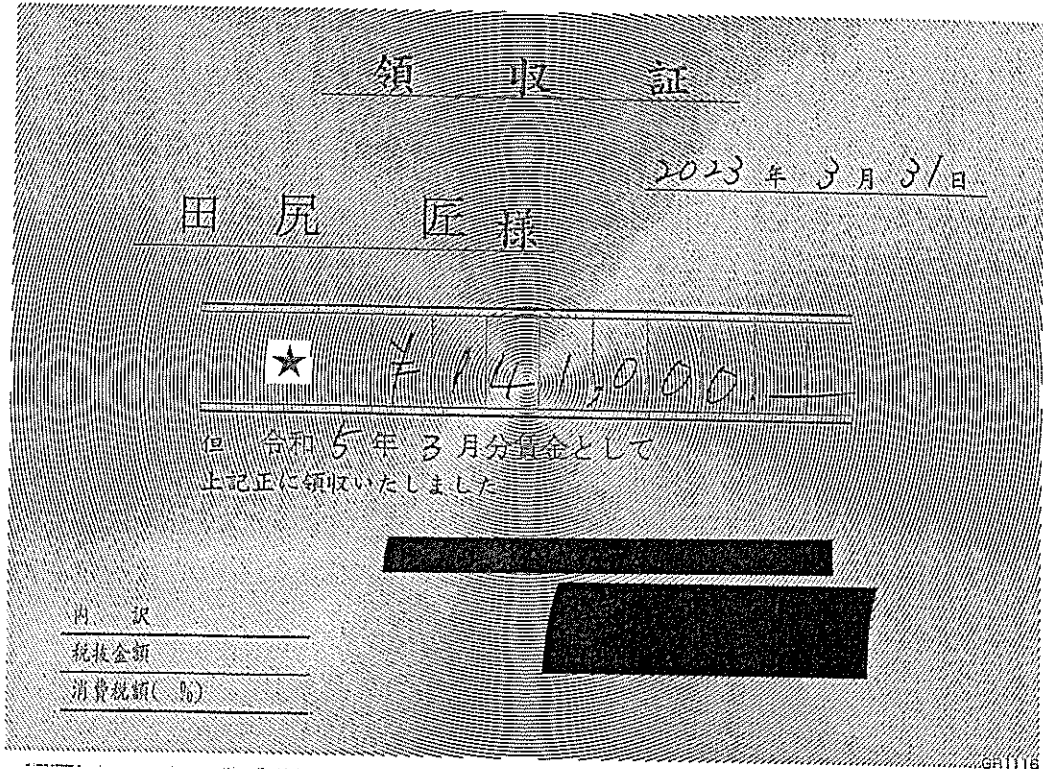

内訳
 税抜金額
 消費税額(%)

令和 5年 3月 給与

年間充当額が交付額を超えるため賃金141,000円のうち、
支出額を65,770円、充当額を32,885円に調整した

領収書等添付用紙

会派・議員名 田尻 匠

[令和5年4月分請求分]

使途項目	
調査研究費	研修費
広聴広報費	要請陳情等活動費
会議費	資料作成費
資料購入費	事務所費
事務費	人件費

整理番号	支払年月日	支出額	按分率	政務活動費 充当額	按分率の説明
					156

※この様式には領収書1枚を添付してください。

領 収 証

No. 028015

田尻 匠 殿

令和 5 年 4 月 7 日

金額	¥ 69,960
内訳	但し 2023年3月分リース料
1. 現金	
2. 小切手	消費税額
3. クレジット	
4.	

上記金額正に領収致しました

取扱者印

近鉄レンタリース株式会社

大阪市天王寺区上本町9丁目4番17号

TEL (06) 6772-8221

(注) 本証に取扱者印なきもの、金額訂正したもの、複写でないものは無効です。

②お客様

令和 5 年 3 月 レンタカー リース代

領収書等添付用紙

会派・議員名 田尻匠

【 令和5年4月分請求分 】

使途項目	
調査研究費 ・ 研修費 ・ 広聴広報費 ・ 要請陳情等活動費	会議費 ・ 資料作成費 ・ 資料購入費 ・ 事務所費 ・ <u>事務費</u> ・ 人件費

整理 番号	支払年月日	支出額	按分 率	政務活動費 充当額	按分率の説明
					政務活動と選挙活動を併用して使用
157	4/10	7,552	50	3,776	

※この様式には領収書1枚を添付してください。

領収書がはみ出す場合は、別紙として添付してください。（縮小しないでください。）

「別添のとおり」

令和 5年 2月インターネット回線・光電話代（事務所用）

この明細書は、ご利用代金の明細を示すものです。ご利用代金の金額は、ご利用のカードの残高と一致する場合があります。ご利用のカードの残高は、ご利用のカードの明細書でご確認ください。



田尻 匠 様

株式会社NTTドコモ
東京都千代田区永田町2丁目 11番1号
登録番号 関東財務局長第01421号

18157-5339-7027-78940 6128780#

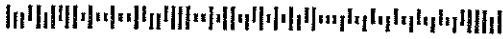

明細書枚数 1枚目 1枚目

ご利用枠 (年会費・年会費前金計のご利用枠)	
(カード利用枠を超過して、以下ご利用枠の範囲内でご利用いただけます)	
総利用枠	
カード利用枠	
内リボ払い	
内分割・2回・ボーナス	

発行日	2023年4月10日(月)	取扱店	両都銀行
ご利用金額	45,170 円	店名	

お客様の個人情報保護のため、口座番号の下3桁を表示していません	
カード名義	dカード GOLD
加入・切替日	2019年7月8日

各種ご照会・お申込みには会員番号が必要となりますので、お手元にカードをご用意の上、お問い合わせください。

あとからリボ #印のあるご利用明細合計 45,115円を今からリボ払いに変更できます。
お申込は 4月 3日までにどうぞ！
◆お申込は、iモードから iMenu → dカード → リボ/分割 PCから <http://d-card.jp>
◆お問い合わせは、お電話で！(本書右上の記載をご参照ください。)

ご利用年月日 (年/月/日)	ご利用店名	ご利用金額	支払回数 (元/回)	お支払金額	期 間
	(dカードGOLD) 田尻 匠 様				
#23 227	NTT西日本ご利用料金	7552	1	7552	2月分

お支払金額合計 45170

ご利用明細のご説明
ご利用のカードの明細は、ご利用のカードの残高と一致する場合があります。ご利用のカードの残高は、ご利用のカードの明細書でご確認ください。

領収書等添付用紙

会派・議員名 田尻 匠

【 令和5年4月分請求分 】

使途項目	
調査研究費	研修費
広聴広報費	要請陳情等活動費
会議費	資料作成費
資料購入費	事務所費
事務費	人件費

整理 番号	支払年月日	支出額	按分 率	政務活動費 充当額	按分率の説明
					政務活動と後援会活動（選挙活動を 含む）と併用して使用
158	4/10	18,098	30	5,429	

※この様式には領収書1枚を添付してください。

領収書がはみ出す場合は、別紙として添付してください。（縮小しないでください。）

「別添のとおり」

令和 5年 3月 携帯電話代

