

# 領収書等添付用紙

会派・議員名 正田進一

【 令和5年5月分請求分 】

使途項目	
調査研究費 ・ 研修費 ・ 広聴広報費 ・ 要請陳情等活動費 会議費 ・ 資料作成費 ・ 資料購入費 ・ 事務所費 ・ <b>事務費</b> ・ 人件費	

整理 番号	支払年月日	支出額	按分 率	政務活動費 充当額	按分率の説明
					政務活動と後援会活動で按分
1	R5.5.12	13.941	50	6.970	

※この様式には領収書1枚を添付してください。

領収書がはみ出す場合は、別紙として添付してください。(縮小しないでください。)

事務所電話代 4月分

## ご利用明細票

お取扱日	店番	お取引内容
05-05-12	45174	料金払込 PE
記号	番号	
***	***	
取扱番号	お取引金額	
N058	*13,941	
	残高	
4610220093389		
払込金額	*13,831円	
払込内容 NTTファイナンス 2023年 4月分		
払込手数料	*110円	

ご利用いただきましてありがとうございました。

ゆうちょ銀行

印紙税申告納  
付につき趣町  
税務署承認済

請求額 13,831円

振込手数料 110円

合計 13,941円

(注) 政務活動費 6,970円  
後援会費 6,971円

# 領収書等添付用紙

会派・議員名 正田進一

【 令和5年5月分請求分 】

使途項目	
調査研究費 ・ 研修費 ・ 広聴広報費 ・ 要請陳情等活動費	
会議費 ・ 資料作成費 ・ 資料購入費 ・ <b>事務所費</b> ・ 事務費 ・ 人件費	

整理 番号	支払年月日	支出額	按分 率	政務活動費 充当額	按分率の説明
					政務活動と後援会活動で按分
2	R5.5.29	65,007	50	32,503	

※この様式には領収書1枚を添付してください。

領収書がはみ出す場合は、別紙として添付してください。(縮小しないでください。)

事務所賃料・6月分





# 領収書等添付用紙

会派・議員名 足田進一

【 令和5年5月分請求分 】

使途項目	
調査研究費 ・ 研修費 ・ 広聴広報費 ・ 要請陳情等活動費	
会議費 ・ 資料作成費 ・ 資料購入費 ・ 事務所費 ・ 事務費 ・ <span style="border: 1px solid black; padding: 2px;">人件費</span>	

整理 番号	支払年月日	支出額	按分 率	政務活動費 充当額	按分率の説明
					政務活動と後援会活動で按分
4	R5.5.31	46,880	50	23,440	

※この様式には領収書1枚を添付してください。

領収書がはみ出す場合は、別紙として添付してください。(縮小しないでください。)

職員賃金 XXXXXXXXXX 5月分

別紙のとおり

# 領 収 書

金 46,880円

5月分賃金として上記金額を受け取りました。

@1,000円×5時間×6日

(5/1、5/8、5/15、5/22、5/25、5/29)

@1,000円×3時間×2日

(5/11、5/18)

ただし、交通費10,880円を含む。

令和5年5月31日

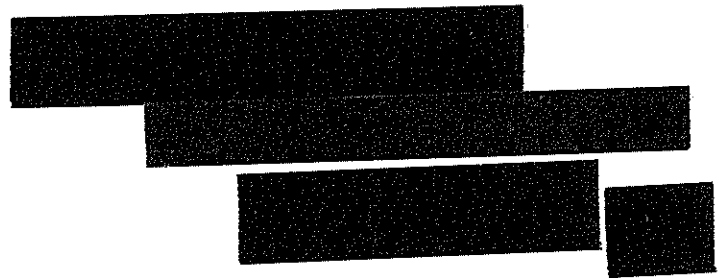

# 領収書等添付用紙

会派・議員名 正田進一

【 令和5年6月分請求分 】

使途項目	
調査研究費 ・ 研修費 ・ 広聴広報費 ・ 要請陳情等活動費 会議費 ・ 資料作成費 ・ 資料購入費 ・ <b>事務所費</b> ・ 事務費 ・ 人件費	

整理 番号	支払年月日	支出額	按分 率	政務活動費 充当額	按分率の説明
					政務活動と後援会活動で按分
5	R5.6.27	65,243	50	32,621	

※この様式には領収書1枚を添付してください。

領収書がはみ出す場合は、別紙として添付してください。(縮小しないでください。)

事務所賃料・7月分

領 収 証

令和5年6月27日

正田進一様

---

★ 765243

家賃7月分と共（水道光熱費6月分  
上記正に領収いたしました）  
710243 含む

奈良市鶴舞東町2番13号  
共栄企画株式会社  
代表取締役 出口 禎彦

領収証 No. 11

# 領収書等添付用紙

会派・議員名        正田進一

【 令和5年6月分請求分 】

使途項目	
調査研究費 ・ 研修費 ・ 広聴広報費 ・ 要請陳情等活動費	
会議費 ・ 資料作成費 ・ 資料購入費 ・ 事務所費 ・ 事務費 ・ <span style="border: 1px solid black; padding: 2px;">人件費</span>	

整理 番号	支払年月日	支出額	按分 率	政務活動費 充当額	按分率の説明
					政務活動と後援会活動で按分
6	R5.6.30	30,000	50	15,000	

※この様式には領収書1枚を添付してください。

領収書がはみ出す場合は、別紙として添付してください。(縮小しないでください。)

職員賃金            6月分

## 領 収 書

金 30,000 円

6月分賃金として上記金額を受け取りました。

@1,000円×5時間×6日（6/6、6/13、6/16、6/20、6/23、6/27）

令和5年6月30日

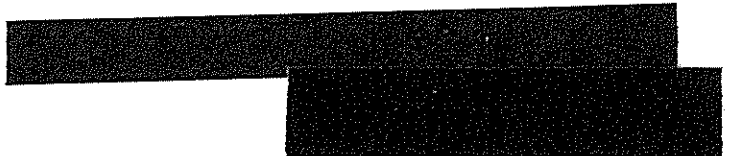

# 領収書等添付用紙

会派・議員名          延田進一

【 令和5年6月分請求分 】

使途項目	
調査研究費 ・ 研修費 ・ 広聴広報費 ・ 要請陳情等活動費 会議費 ・ 資料作成費 ・ 資料購入費 ・ 事務所費 ・ 事務費 ・ <span style="border: 1px solid black; padding: 2px;">人件費</span>	

整理 番号	支払年月日	支出額	按分 率	政務活動費 充当額	按分率の説明
					政務活動と後援会活動で按分
7	R5.6.30	40,520	50	20,260	

※この様式には領収書1枚を添付してください。

領収書がはみ出す場合は、別紙として添付してください。(縮小しないでください。)

職員賃金            6月分

別紙のとおり



# 領 収 書

金 40,520円

6月分賃金として上記金額を受け取りました。

@1,000円×5時間×5日

(6/5、6/8、6/15、6/26、6/29)

@1,000円×3時間×2日

(6/1、6/19)

ただし、交通費9,520円を含む。

令和5年6月30日

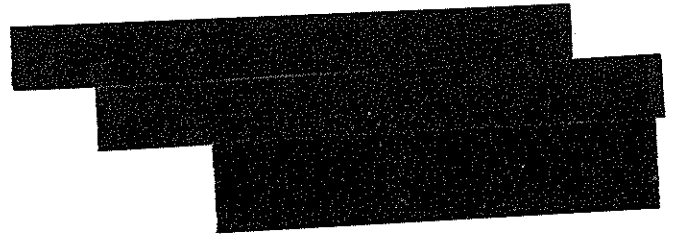

# 領収書等添付用紙

会派・議員名 足田進一

【 令和5年7月分請求分 】

使途項目	
調査研究費 ・ 研修費 ・ 広聴広報費 ・ 要請陳情等活動費 会議費 ・ 資料作成費 ・ 資料購入費 ・ 事務所費 ・ <b>事務費</b> ・ 人件費	

整理 番号	支払年月日	支出額	按分 率	政務活動費 充当額	按分率の説明
					政務活動と後援会活動で按分
8	R5.7.1	12.171	50	6.085	

※この様式には領収書1枚を添付してください。

領収書がはみ出す場合は、別紙として添付してください。(縮小しないでください。)

事務所電話代 6月分

電話料金等払込受領証  
西日本ご利用分

ATMまたはゆうちょ銀行郵便局でお支払いの場合は、本領2枚をお出しください。上記以外でお支払いの場合は切り取らないでください。

ご請求先氏名  
足田 進一 様

お客様番号  
4610-2200-93389

2023年 6月ご請求分

金額(円)  
¥12,171-

受取人  
NTTファイナンス株式会社

お問合せ先 (無料)  
0800-3335550

領 収 日 附 印  
23.7.01

取 入 印 紙 貼 付 欄  
(金融機関・CVS用)→お客様

請求額 12,171円の  
内訳

政務活動費 50%  
6,085円

後援会費 50%  
6,086円

# 領収書等添付用紙

会派・議員名          正田進一

【 令和5年7月分請求分 】

使途項目	
調査研究費 ・ 研修費 ・ 広聴広報費 ・ 要請陳情等活動費 会議費 ・ 資料作成費 ・ 資料購入費 ・ <b>事務所費</b> ・ 事務費 ・ 人件費	

整理 番号	支払年月日	支出額	按分 率	政務活動費 充当額	按分率の説明
					政務活動と後援会活動で按分
9	R5.7.26	65.491	50	32.745	

※この様式には領収書1枚を添付してください。

領収書がはみ出す場合は、別紙として添付してください。(縮小しないでください。)

事務所賃料・8月分



# 領収書等添付用紙

会派・議員名 正田進一

【 令和5年7月分請求分 】

用途項目	
調査研究費	研修費
広聴広報費	要請陳情等活動費
会議費	資料作成費
資料購入費	事務所費
事務費	人件費

整理 番号	支払年月日	支出額	按分 率	政務活動費 充当額	按分率の説明
					政務活動と後援会活動で按分
10	R5.7.31	12,444	50	6,222	

※この様式には領収書1枚を添付してください。

領収書がはみ出す場合は、別紙として添付してください。(縮小しないでください。)

事務所電話代 7月分

電話料金等払込受領証  
西日本ご利用分

ATMまたはゆうちょ銀行・郵便局でお支払いの場合は、添付2枚をお出しください。上記以外でお支払いの場合は切り取り取らないでください。

ご請求先氏名  
正田 進一 様

お客様番号  
4610-2200-93389

2023年 7月ご請求分

金額(円)  
¥12,444-

受取人  
NTTファイナンス株式会社

お問合せ先 (無料)  
0800-3335550

領 収 日 附 印  
23.7.31

収入印紙貼付欄  
(金融機関・CVS用)→お客様

請求額 12,444円の  
内訳

政務活動費 50%  
6,222円  
後援会費 50%  
6,222円



# 領収書等添付用紙

会派・議員名        正田進一

【 令和5年7月分請求分 】

使途項目	
調査研究費 ・ 研修費 ・ 広聴広報費 ・ 要請陳情等活動費	
会議費 ・ 資料作成費 ・ 資料購入費 ・ 事務所費 ・ 事務費 ・ <span style="border: 1px solid black;">人件費</span>	

整理 番号	支払年月日	支出額	按分 率	政務活動費 充当額	按分率の説明
					政務活動と後援会活動で按分
12	R5.7.31	46,880	50	23,440	

※この様式には領収書1枚を添付してください。

領収書がはみ出す場合は、別紙として添付してください。(縮小しないでください。)

職員賃金            7月分

別紙のとおり

# 領 収 書

金 46,880円

7月分賃金として上記金額を受け取りました。

@1,000円×5時間×6日

(7/3、7/13、7/20、7/24、7/27、7/31)

@1,000円×3時間×2日

(7/6、7/10)

ただし、交通費10,880円を含む。

令和5年7月31日

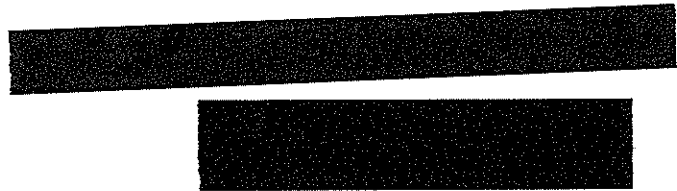

# 領収書等添付用紙

会派・議員名 足田進一

【 令和5年8月分請求分 】

使途項目	
調査研究費	研修費
広聴広報費	要請陳情等活動費
会議費	資料作成費
資料購入費	事務所費
事務費	人件費

整理番号	支払年月日	支出額	按分率	政務活動費 充当額	按分率の説明
					政務活動と後援会活動で按分
13	R5.8.23	12,336	50	6,168	

※この様式には領収書1枚を添付してください。

領収書がはみ出す場合は、別紙として添付してください。(縮小しないでください。)

事務所電話代・8月分

電話料金等払込受領証  
西日本ご利用分

ATMまたはゆうちょ銀行郵便局でお支払いの場合は、添付2枚をお出しく下さい。上記以外でお支払いの場合は切り取り取らばなりません。(金融機関・CVS用)→お客様

ご請求先氏名  
正田 進一 様

お客様番号  
4610-2200-93389

2023年 8月ご請求分

金額(円)  
¥12,336-

受取人  
NTTファイナンス株式会社

お問合せ先 (無料)  
0800-3335550

領収日附印  
23.8.23  
420311

収入印紙貼付欄

請求額 12,336円の内訳

政務活動費 50%  
6,168円

後援会費 50%  
6,168円



# 領収書等添付用紙

会派・議員名        正田進一

【 令和5年8月分請求分 】

使途項目	
調査研究費 ・ 研修費 ・ 広聴広報費 ・ 要請陳情等活動費 会議費 ・ 資料作成費 ・ 資料購入費 ・ <span style="border: 1px solid black;">事務所費</span> ・ 事務費 ・ 人件費	

整理 番号	支払年月日	支出額	按分 率	政務活動費 充当額	按分率の説明
					政務活動と後援会活動で按分
14	R5.8.25	66,064	50	33,032	

※この様式には領収書1枚を添付してください。

領収書がはみ出す場合は、別紙として添付してください。(縮小しないでください。)

事務所賃料・9月分

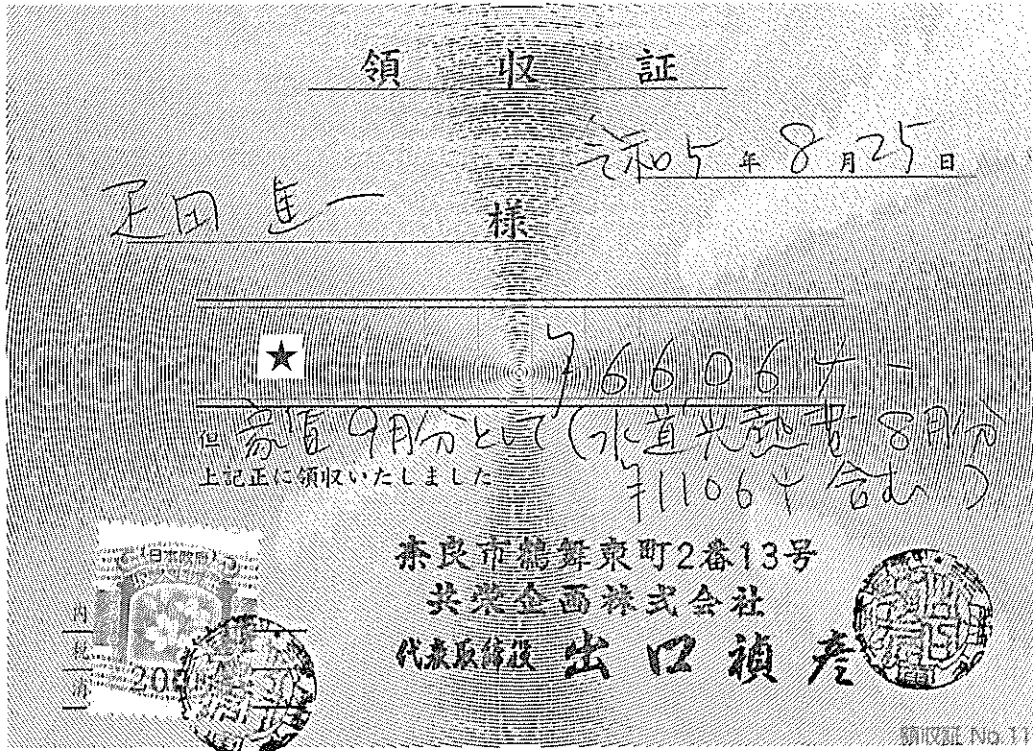

領収証 No. 11

# 領収書等添付用紙

会派・議員名 足田進一

【 令和5年8月分請求分 】

使途項目	
調査研究費 ・ 研修費 ・ 広聴広報費 ・ 要請陳情等活動費	会議費 ・ 資料作成費 ・ 資料購入費 ・ 事務所費 ・ 事務費 ・ 人件費

整理番号	支払年月日	支出額	按分率	政務活動費 充当額	按分率の説明
15	R5.8.28	1,000	100	1,000	

※この様式には領収書1枚を添付してください。

領収書がはみ出す場合は、別紙として添付してください。(縮小しないでください。)

書籍購入代

## 領 収 書

足田進一 様

一金 1,000 円也

但し、奈良県職員録代金として

令和5年8月28日

<内訳>

税抜金額	910
消費税額(10%)	90

一般財団法人 奈良県職員互助会  
理事長 岡野 年秀  
登録番号 T9-1500-0500-0716



# 領収書等添付用紙

会派・議員名 足田進一

【 令和5年8月分請求分 】

使途項目	
調査研究費	研修費
広聴広報費	要請陳情等活動費
会議費	資料作成費
資料購入費	事務所費
事務費	人件費

整理 番号	支払年月日	支出額	按分 率	政務活動費 充当額	按分率の説明
					政務活動と後援会活動で按分
16	R5.8.31	30,000	50	15,000	

※この様式には領収書1枚を添付してください。

領収書がはみ出す場合は、別紙として添付してください。(縮小しないでください。)

職員賃金 ( ) 8月分

## 領 収 書

金 30,000 円

8月分賃金として上記金額を受け取りました。

@1,000円×5時間×6日(8/1、8/4、8/8、8/18、  
8/22、8/29)

令和5年8月31日

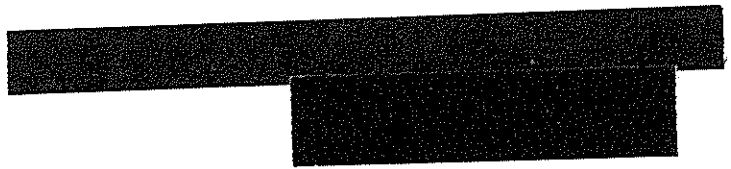

# 領収書等添付用紙

会派・議員名 正田進一

【 令和5年8月分請求分 】

用途項目	
調査研究費 ・ 研修費 ・ 広聴広報費 ・ 要請陳情等活動費	
会議費 ・ 資料作成費 ・ 資料購入費 ・ 事務所費 ・ 事務費 ・	人件費

整理 番号	支払年月日	支出額	按分 率	政務活動費 充当額	按分率の説明
					政務活動と後援会活動で按分
17	R5.8.31	45,880	50	22,940	

※この様式には領収書1枚を添付してください。

領収書がはみ出す場合は、別紙として添付してください。(縮小しないでください。)

職員賃金  8月分

別紙のとおり

領 収 書

金 45,880円

8月分賃金として上記金額を受け取りました。

@1,000円×5時間×6日  
(8/10、8/17、8/21、8/24、8/28、8/31)

@1,000円×2.5時間×2日  
(8/3、8/14)

ただし、交通費10,880円を含む。

令和5年8月31日



# 領収書等添付用紙

会派・議員名        疋田進一

【 令和5年9月分請求分 】

使途項目	
調査研究費	・ 研修費
・ 広聴広報費	・ 要請陳情等活動費
会議費	・ 資料作成費
・ 資料購入費	・ 事務所費
・ 事務費	・ 人件費

整理 番号	支払年月日	支出額	按分 率	政務活動費 充当額	按分率の説明
					政務活動と後援会活動で、印刷内容面積割合により算出
18	R5.9.26	105,013	85.0	89,261	

※この様式には領収書1枚を添付してください。

領収書がはみ出す場合は、別紙として添付してください。(縮小しないでください。)

郵便物作成業務委託料

領 収 証 疋 田 進 一 様 No. \_\_\_\_\_

金額										
			4							105013

内 訳	
現金	
小切手	/
手形	/
消費税額等(%)	

但郵便物作成業務委託料(内消費税10%別添9,547円)

令和5年9月26日 上記正に領収いたしました

〒636-0342

奈良県磯城郡田原本町大字三笠152番地7

株式会社リヤン・ドウ

代表取締役 弓場 喜代司

登録番号 T 315000/020772

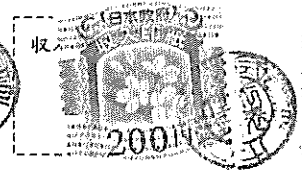

GR1619

郵便物作成業務 15,911円外 × 6円 × 1.1 = 105,013円



# 領収書等添付用紙

会派・議員名 足田進一

【 令和5年9月分請求分 】

使途項目	
調査研究費 ・ 研修費 ・ 広聴広報費 ・ 要請陳情等活動費 会議費 ・ 資料作成費 ・ 資料購入費 ・ <b>事務所費</b> ・ 事務費 ・ 人件費	

整理 番号	支払年月日	支出額	按分 率	政務活動費 充当額	按分率の説明
					政務活動と後援会活動で按分
19	R5.9.26	66,768	50	33,384	

※この様式には領収書1枚を添付してください。

領収書がはみ出す場合は、別紙として添付してください。(縮小しないでください。)

事務所賃料・10月分

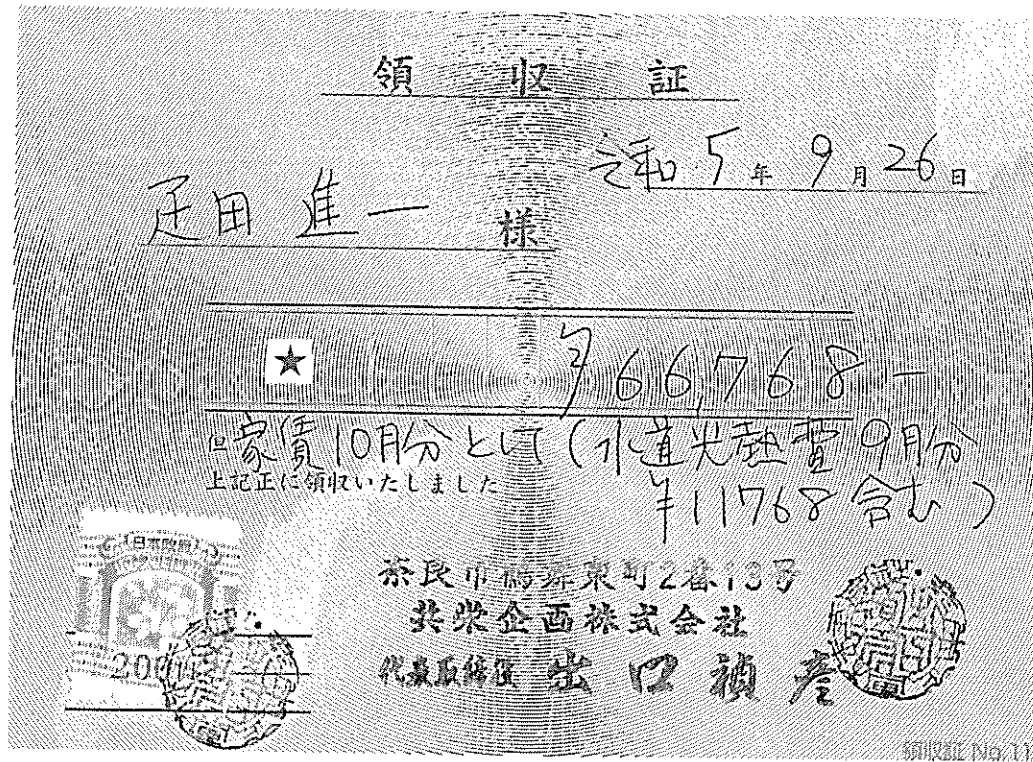





# 領収書等添付用紙

会派・議員名 正田進一

【 令和5年9月分請求分 】

使途項目	
調査研究費 ・ 研修費 ・ 広聴広報費 ・ 要請陳情等活動費 会議費 ・ 資料作成費 ・ 資料購入費 ・ 事務所費 ・ 事務費 ・ <span style="border: 1px solid black; padding: 2px;">人件費</span>	

整理 番号	支払年月日	支出額	按分 率	政務活動費 充当額	按分率の説明
					政務活動と後援会活動で按分
21	R5.9.30	19,440	50	9,720	

※この様式には領収書1枚を添付してください。

領収書がはみ出す場合は、別紙として添付してください。(縮小しないでください。)

職員賃金 XXXXXXXXXX 9月分

別紙のとおり

領 収 書

金 19,440円

9月分賃金として上記金額を受け取りました。

@1,000円×5時間×1日

(9/28)

@1,000円×3時間×3日

(9/14、9/21、9/25)

ただし、交通費5,440円を含む。

令和5年9月30日

