

# 領収書等添付用紙

会派・議員名 足田進一

【 令和5年10月分請求分 】

使途項目	
調査研究費 ・ 研修費 ・ 広聴広報費 ・ 要請陳情等活動費 会議費 ・ 資料作成費 ・ 資料購入費 ・ 事務所費 ・ <b>事務費</b> ・ 人件費	

整理 番号	支払年月日	支出額	按分 率	政務活動費 充当額	按分率の説明
					政務活動と後援会活動で按分
22	R5.10.2	12,048	50	6,024	

※この様式には領収書1枚を添付してください。

領収書がはみ出す場合は、別紙として添付してください。(縮小しないでください。)

事務所電話代 9月分

電話料金等払込受領証  
西日本ご利用分

ATMまたはゆうちょ銀行郵便局でお支払いの場合は、左側2枚をお出しくたさい。上記以外でお支払いの場合は取り取らないでください。

ご請求先氏名  
足田 進一 様

お客様番号  
4610-2200-93389

2023年 9月ご請求分

金額(円)  
¥12,048-

受取人  
NTTファイナンス株式会社

お問合せ先 (無料)  
0800-3335550

領 収 日 期 年 月 日  
2023.10.02

取入印紙貼付欄  
(金融機関・CVS用)→お客様

# 領収書等添付用紙

会派・議員名 足田進一

【 令和 5 年 10 月分請求分 】

使 途 項 目	
調査研究費 ・ 研修費 ・ <u>広聴広報費</u> ・ 要請陳情等活動費 会議費 ・ 資料作成費 ・ 資料購入費 ・ 事務所費 ・ 事務費 ・ 人件費	

整理 番号	支払年月日	支出額	按分 率	政務活動費 充当額	按分率の説明
					政務活動と後援会活動で按分 <i>印刷内容と同様割合により算出</i>
23	R5.10.3	363,000	85	308,550	

※この様式には領収書 1 枚を添付してください。

領収書がはみ出す場合は、別紙として添付してください。(縮小しないでください。)

県政報告ひきだ通信 vol.5 印刷代

## 領 収 証

E No 032433

足田進一 様 令和 5 年 10 月 3 日

金 額	百万	千	円
	7	363000	

現金 小切手 手形 振込	<input type="checkbox"/>	摘要	金額
	<input checked="" type="checkbox"/>	印刷代(2023.8)	7363000
	<input checked="" type="checkbox"/>	印刷代	
		合計	7363000

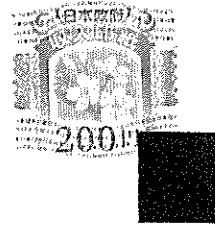

上記の通り領収いたしました。



共同精版印刷株式会社  
〒630-8013 奈良市三条大路二丁目  
TEL. 0742-33-1221(代表) FAX. 0742-33-1222

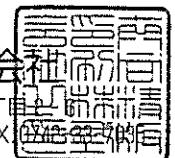

# 領収書等添付用紙

会派・議員名 正田進一

【 令和5年10月分請求分 】

使途項目
調査研究費 ・ 研修費 ・ 広聴広報費 ・ 要請陳情等活動費 会議費 ・ 資料作成費 ・ 資料購入費 ・ 事務所費 ・ <b>事務費</b> ・ 人件費

整理 番号	支払年月日	支出額	按分 率	政務活動費 充当額	按分率の説明
					政務活動と後援会活動で按分
24	R5.10.25	12.769	50	6.384	

※この様式には領収書1枚を添付してください。

領収書がはみ出す場合は、別紙として添付してください。(縮小しないでください。)

事務所電話代 10月分

請求書 (西日本ご利用分)



NTTファイナンス株式会社  
〒108-0075 東京都港区港南1-2-70



郵便区内特別



足田 進一様

Webでのお問い合わせ

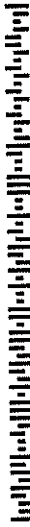

023102101043443141

15770

日頃、NTTファイナンスをご利用いただきまして誠にありがとうございます。

下記の料金を請求させていただきますので、内容を十分ご確認のうえ、お支払い期限までにご面記載の場所でお支払いをお願いします。( 1 / 3 ページ)

お客様ご請求番号 (BILLING NUMBER) お客様番号 (CUSTOMER NUMBER)	請求年月 (MONTH OF ISSUE)	ご請求金額 (TOTAL AMOUNT)	お支払期限 (DUE DATE)
00-3980-2632 4610-2200-93389	2023年10月ご請求分	12,769円	2023年10月31日(火)

お知らせ

[NTTファイナンスからのお知らせ]

\*\*\* NTTグループ各社ご請求金額 \*\*\*  
NTT西日本分ご請求額 11,559円  
NTTファイナンス分ご請求額 1,210円  
(合計) 12,769円

\*\*\* NTTファイナンスからのお知らせ \*\*\*  
奇数月のご請求額が5,000円未満の場合は、翌月の偶数月に2ヶ月まとめてご請求しております。  
※複数回線まとめてのご請求や、料金回収代行サービスをご利用の場合は、毎月ご請求しております。

\*\*\* NTT西日本からのお知らせ \*\*\*  
フレッツ光の割引サービス(光もつとも)と割、Web光もつともと割、どんと割、どんと割、光はじめ割)は割引契約期間満了時に契約が自動延伸されます。自動延伸をご希望されない場合はNTT西日本へご連絡が必要です。  
割引適用期間中(自動延伸後を含む)に本割引サービスを解約された場合、解約金が発生する場合があります。  
なお、割引適用期間の満了月とその翌月に解約した場合には解約金は発生いたしません。  
詳しくはNTT西日本フレッツ公式サイト [http://flets-w.com/wari/] でご確認ください。  
\* NTT西日本請求額のうち、料金回収代行分はNTTファイナンスへ請求事務を委託しています。

電話料金等払込受領証  
西日本ご利用分

ご請求先氏名 足田 進一様

お客様番号 4610-2200-93389

2023年10月ご請求分

金額(円) ¥12,769-

受取人 NTTファイナンス株式会社

お問合せ先(無料) 0800-3335550

領収書 附 印

23.10.25

取込印 入金附付印

(金融機関・CVS/ATM)からお客様

お客様ご請求番号  
BILLING NUMBER

00-3980-2632

請求年月  
MONTH OF ISSUE

2023年10月ご請求分

ご請求内訳 (お客様番号 4610-2200-93389)

内訳項目 CHANGE BREAKDOWN BY CATEGORY (YEN)	内訳金額 (円) AMOUNT (YEN)	請求内訳等詳細 DETAILS OF CHARGE BREAKDOWN	税込区分 TAX
◆00-3980-2632			
◇NTT西日本ご利用分 11,537	5,400 1,100	フレッツ 光ネクスト F 単利用料 ひかり電話オプティクスA (エース) 基本料 ひかり電話対応機器使用料 複数チャネル使用料 追加番号使用料 ひかり電話 (通話料) ひかり電話 (携帯電話等への通話料) ユニバーサルサービス料他	台 台 台 台 台 台 台 台
◇NTTコミュニケーションズご利用分 22	1,048 20	消費税等相当額 (合計) ナビダイヤルへの通話料 (ひかり電話)	算 算
◇NTT西日本分 (小計) 11,559	11,559	消費税等相当額 (合計) (小計)	算 算
◇NTTファイナンスご利用分 1,210	1,210	OCN光withフレッツ利用料等 NTTコミュニケーションズご利用分。	算
◇合計 12,769	12,769	合計 <NTTファイナンスからのお知らせ>	非対象等

〔本内訳は、各サービス提供事業者が  
発行したものです。〕

9月1日～9月30日 電話番号  
9月1日～9月30日 電話番号  
は0742-52-5003  
9月1日～9月30日  
9月1日～9月30日  
9月1日～9月30日  
9月1日～9月30日  
9月1日～9月30日  
9月1日～9月30日  
3番号毎  
のご請求となります。  
台算表示の料金合計×10%

9月1日～9月30日、1057  
OJで始まる番号への通話料です。  
台算表示の料金合計×10%

\* 契約番号：N214487675

ユニバーサルサービス料他には、2023年4月利用料分から2024年1月利用料分まで、ユニバーサルサービス料に加え、電話リレーサービス料として1番号あたり1.1円 (税込) が含まれています。電話リレーサービス料については一般社団法人電気通信事業者協会のホームページをご確認ください。  
[https://www.tca.or.jp/telephonerelay\\_service\\_sup](https://www.tca.or.jp/telephonerelay_service_sup)  
port/q&/

\*\*\*ユニバーサルサービス料について\*\*\*  
ユニバーサルサービス料は、あまねく日本全国においてユニバーサルサービス (NTT東西の加入電話等) の提供を確保するため  
にご負担いただく料金です。なお、一般社団法人電気通信事業者  
協会から1番号あたりの費用 (番号単位) が公表されています。

# 領収書等添付用紙

会派・議員名       足田進一      

【 令和 5 年 10 月分請求分 】

使途項目	
調査研究費	・ 研修費
・ 広聴広報費	・ 要請陳情等活動費
会議費	・ 資料作成費
・ 資料購入費	・ 事務所費
・ 事務費	・ 人件費

整理 番号	支払年月日	支出額	按分 率	政務活動費 充当額	按分率の説明
					政務活動と後援会活動で按分 領収額 1,497,206 円のうち後援会活動単 独分を除く 1,495,634 円を対象とする
25	R5.10.27	1,495,634	85	1,271,288	

※この様式には領収書 1 枚を添付してください。

領収書がはみ出す場合は、別紙として添付してください。(縮小しないでください。)

後納郵便料 (ひきだ通信 vol.5)

振替払込請求書  
振替払込受領証

00180	3	901196
日本郵便株式会社		
631-0021 奈良県奈良市鶴舞東町2-13 VIVビル109 足田 進一 様		
日附印		05-10-27
口座払		150100011 2730 ヌツチヨ
(45001)		N94370002

631-0021  
奈良県奈良市鶴舞東町2-13  
VIVビル109

足田 進一

様

0020780# C13 2001185632-000001

■郵便物の返還先  
奈良中央郵便局  
630-8799  
奈良県奈良市大宮町5-3-3

0570-072-092

## 請求書 (Bill)

足田 進一

様

日本郵便株式会社

登録番号: T1010001112577

平素は、格別のお引き立てに預かり、誠にありがとうございます。  
料金後納のご利用額につき、下記のとおりご請求させていただきます(ご利用明細はWebでご参照願います。)  
お支払に際しては必ず同封の払込取扱票をご使用いただき、最寄りの郵便局またはゆうちょ銀行でお振込みください。  
(※)2023年10月以降は、ご請求額が100円未満でも請求書を発行させていただきます。

【お問合せ先】  
奈良中央郵便局  
電話: 0570-072-092

ご請求番号 (Billing ID)	ご請求額(税込) (Charge)	お支払期限 (Due Date)	発行日 (Date of Issue)				
2023-450010-1005892-00	1,497,206 円	2023年 10月 31日	2023年10月 6日				
ご請求の内訳 (Billing Details)	ご請求番号	消費税率等 (税込)	消費税等	修正前期間計(税込)	修正前消費税等	修正後期間計(税込)	修正後消費税等
2023/09/30締め利用額		10%	1,497,206円	(136,109円)			

「犯罪による収益の移転防止に関する法律」(平成19年法律第22号)により、10万円を超える額をお支払の際には、ご利用金融機関の窓口において、お客さまご本人のお名前、ご住所生年月日記載された公的書類(運転免許証、登記事項証明書等)をご提示いただくことが必要となります。また、現金での払込みの場合、現金利用に伴う料金を別途ご負担いただきます。(詳しくは最寄の郵便局またはゆうちょ銀行にお問合せください)。なお、お支払期限までにお支払いいただけない場合、その期限の翌日から年14.5%の延滞利息をお支払いいただきます。

後納料金ご利用明細表 (日別)

631-0021  
 奈良県奈良市鶴舞東町2-13 VIVビル  
 109  
 疋田 進一  
 様

日本郵便株式会社  
 連絡先 奈良中央郵便局

電話番号 070-072-092  
 担当

いつも、日本郵便をご利用いただきまして誠にありがとうございます。当郵便局のご利用状況に基づきお送りする、お客様の負担を軽減の上、請求される場合はご連絡ください。お待ちしております。

2023年 9月分 お客様番号: 2001185632-000001

ご利用金額総合計 1,497,206 円

ご利用の種別	ご利用通(個)数	割引前料金 (円)	割引料金 (円)	ご利用料金 (円)
一般後納	15,914	1,497,206	0	1,497,206
着払	0	-	-	0
受取人払	0	-	-	0
その他	-	-	-	0
年間契約精算分	0	-	-	0
金額合計				1,497,206

[年間契約精算分]内訳

※ 領収起原本に組織活動費に貼付

[一般後納]割引前料金 (送付日別)			[一般後納]割引料金内訳	
日付	通(個)数	料金(円)		
1	0	0		
2	0	0		
3	0	0		
4	0	0		
5	0	0		
6	0	0		
7	0	0		
8	0	0		
9	0	0		
10	0	0		
11	15,911	1,495,834	行先通量宛送分 (県会附属奈良)	
12	0	0	記事内容面積割引による	
13	0	0		
14	0	0		
15	0	0		
16	0	0		
17	1	524	一般	改定後納分 $1,495,634円 \times 85\% = 1,271,288円$ 後納金分 $1,495,634円 - 1,271,288円 + 524円 + 524円 + 524円 = 225,918円$
18	0	0		
19	0	0		
20	0	0		
21	0	0		
22	0	0		
23	0	0		
24	0	0		
25	1	524	一般	
26	0	0		
27	0	0		
28	0	0		
29	1	524	一般	
30	0	0		
合計	15,914	1,497,206		



# 領収書等添付用紙

会派・議員名       足田進一      

【 令和5年10月分請求分 】

使途項目	
調査研究費 ・ 研修費 ・ 広聴広報費 ・ 要請陳情等活動費 会議費 ・ 資料作成費 ・ 資料購入費 ・ <b>事務所費</b> ・ 事務費 ・ 人件費	

整理 番号	支払年月日	支出額	按分 率	政務活動費 充当額	按分率の説明
					政務活動と後援会活動で按分
26	R5.10.27	65,195	50	32,597	

※この様式には領収書1枚を添付してください。

領収書がはみ出す場合は、別紙として添付してください。(縮小しないでください。)

事務所賃料・11月分

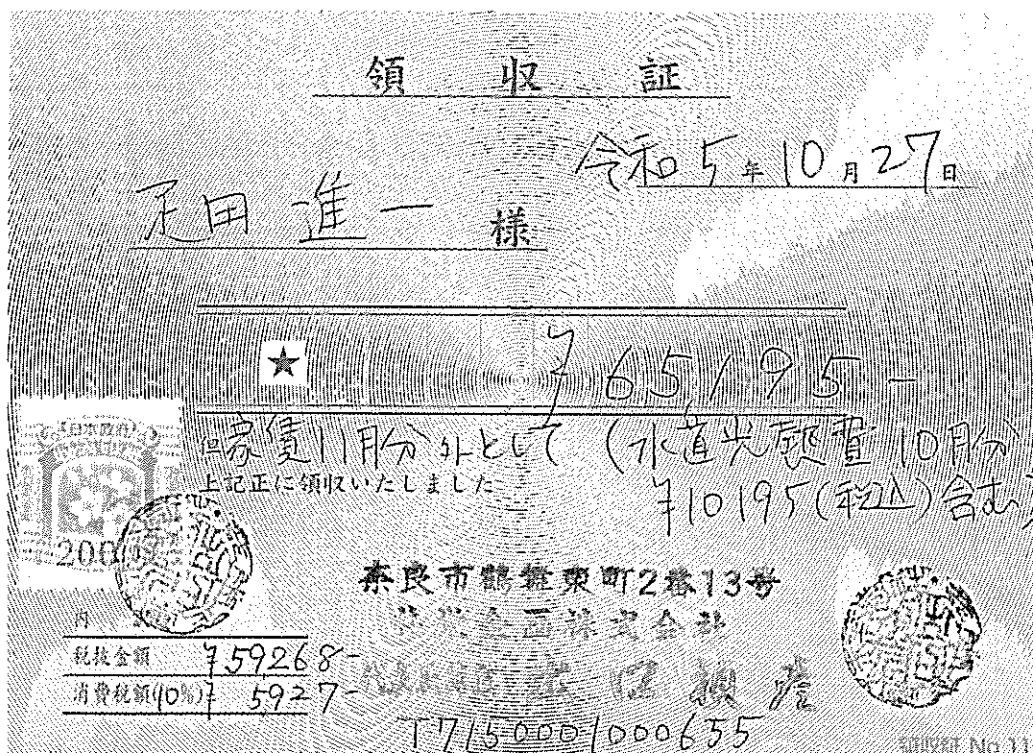

# 領収書等添付用紙

会派・議員名        正田進一

【 令和5年10月分請求分 】

使途項目	
調査研究費 ・ 研修費 ・ 広聴広報費 ・ 要請陳情等活動費 会議費 ・ 資料作成費 ・ 資料購入費 ・ 事務所費 ・ 事務費 ・ <span style="border: 1px solid black; padding: 2px;">人件費</span>	

整理 番号	支払年月日	支出額	按分 率	政務活動費 充当額	按分率の説明
					政務活動と後援会活動で按分
27	R5.10.31	30,000	50	15,000	

※この様式には領収書1枚を添付してください。

領収書がはみ出す場合は、別紙として添付してください。(縮小しないでください。)

職員賃金 10月分

## 領 収 書

金 30,000円

10月分賃金として上記金額を受け取りました。

@ 1,000円×5時間×6日 (10/3、10/10、10/17、10/20、10/24、10/31)

令和5年10月31日



# 領収書等添付用紙

会派・議員名 正田進一

【 令和5年10月分請求分 】

使途項目	
調査研究費 ・ 研修費 ・ 広聴広報費 ・ 要請陳情等活動費	
会議費 ・ 資料作成費 ・ 資料購入費 ・ 事務所費 ・ 事務費 ・ <span style="border: 1px solid black;">人件費</span>	

整理 番号	支払年月日	支出額	按分 率	政務活動費 充当額	按分率の説明
					政務活動と後援会活動で按分
28	R5.10.31	48,880	50	24,440	

※この様式には領収書1枚を添付してください。

領収書がはみ出す場合は、別紙として添付してください。(縮小しないでください。)

職員賃金 10月分

# 領 収 書

金 48,880円

10月分賃金として上記金額を受け取りました。

@1,000円×5時間×7日

(10/2、10/5、10/12、10/16、10/23、  
10/26、10/30)

@1,000円×3時間×1日

(10/19)

ただし、交通費10,880円を含む。

令和5年10月31日

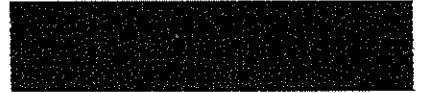

# 領収書等添付用紙

会派・議員名 無所属 疋田進一

【 令和5年11月分請求分 】

使途項目	
調査研究費	・ 研修費 ・ 広聴広報費 ・ 要請陳情等活動費
会議費	・ 資料作成費 ・ 資料購入費 ・ 事務所費 ・ 事務費 ・ 人件費

整理 番号	支払年月日	支出額	按分 率	政務活動費 充当額	按分率の説明
29	R5.11.3	13,680	100	13,680	

※この様式には領収書1枚を添付してください。

領収書がはみ出す場合は、別紙として添付してください。(縮小しないでください。)

出張鉄道費

領収書  
RECEIPT

宛名  
RECEIVED FROM

足田進一

様

お預かり番号  
RESERVATION NUMBER 2129

クレジットカード番号  
CARD NUMBER

金額計  
TOTAL AMOUNT

¥13,680 (10%・税込)  
(クレジットカード利用・Credit card use)

内容  
DETAIL

乗車券類のご購入代金  
TICKETS PRICE

購入日  
DATE OF PURCHASE

2023年11月3日

乗車日  
DATE OF DEPARTURE

2023年11月8日

列車名・券種  
利用区間

のぞみ294号

京都  
FROM

東京  
TO

東海旅客鉄道株式会社  
Central Japan Railway Company  
登録番号 T3180001031569



JR東海

# 領収書等添付用紙

会派・議員名 足田進一

【 令和 5 年 11 月分請求分 】

## 使途項目

調査研究費 ・ 研修費 ・ 広聴広報費 ・ 要請陳情等活動費  
会議費 ・ 資料作成費 ・ 資料購入費 ・ 事務所費 ・ 事務費 ・ 人件費

整理 番号	支払年月日	支出額	按分 率	政務活動費 充当額	按分率の説明
30	R5.11.4	9,296	100	9,296	

※この様式には領収書 1 枚を添付してください。

領収書がはみ出す場合は、別紙として添付してください。(縮小しないでください。)

出張宿泊費

住所：  
 Agoda Company Pte. Ltd.,  
 30 Cecil Street,  
 Prudential Tower #19-03,  
 Singapore 049712



予約番号 1045936320  
 支払日 November 4, 2023

### 領収書

宿泊者氏名 & 住所	
名前	足田進一
請求書送付先	奈良市祝舞菜町2-13-109
Eメールアドレス	[REDACTED]

記述	合計
ホテル名	Hotel Route-Inn Grand Ota Ekimae
期間	November 10, 2023 - November 11, 2023 1 night(s)
部屋タイプ	Standard Single Room
部屋数	1
エクストラベッド数	0
客室合計金額	USD 62.07
エクストラベッド合計金額	USD 0.00
総合金額	USD 62.07
合計お支払い金額	JPY 9,296 (USD 62.07)

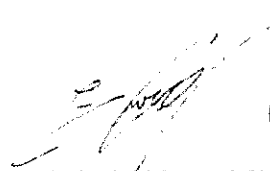
この領収書は自動的に作成されています。

Authorized Stamp & Signature



# 領収書等添付用紙

会派・議員名        疋田進一

【 令和5年11月分請求分 】

使途項目	
調査研究費 ・ 研修費 ・ 広聴広報費 ・ 要請陳情等活動費 会議費 ・ 資料作成費 ・ 資料購入費 ・ 事務所費 ・ 事務費 ・ 人件費	

整理番号	支払年月日	支出額	按分率	政務活動費 充当額	按分率の説明
31	R5.11.8	26,200	100	26,200	

※この様式には領収書1枚を添付してください。

領収書がはみ出す場合は、別紙として添付してください。(縮小しないでください。)

出張宿泊費

## 領収書

No. 00034979-00

2023/11/08

登録番号: T4120001044443

ヒキダシ仔 様

金額	¥ 26,200-
----	-----------

内訳	対象合計	26,000	内消費税	2,000
10%税込	宿泊税	200		

但し、宿泊代  
11/8~2泊分 として、

クレジットカードにて上記金額正に領収いたしました。

収入印紙

### スーパーホテルPremier赤坂

〒1070052 東京都港区赤坂三丁目16-7

Wi-Fi ID: SUPER\_HOTEL PW: XXXXXXXXXX

TEL: 03-6843-9000

FAX: 03-6843-9001

http://www.superhotel.co.jp

担当者

XXXXXXXXXX

# 領収書等添付用紙

会派・議員名       疋田進一      

【 令和5年11月分請求分 】

使途項目	
調査研究費	・ 研修費 ・ 広聴広報費 ・ 要請陳情等活動費
会議費	・ 資料作成費 ・ 資料購入費 ・ 事務所費 ・ 事務費 ・ 人件費

整理 番号	支払年月日	支出額	按分 率	政務活動費 充当額	按分率の説明
32	R5.11.10	2,050	100	2,050	

※この様式には領収書1枚を添付してください。

領収書がはみ出す場合は、別紙として添付してください。(縮小しないでください。)

出張鉄道費

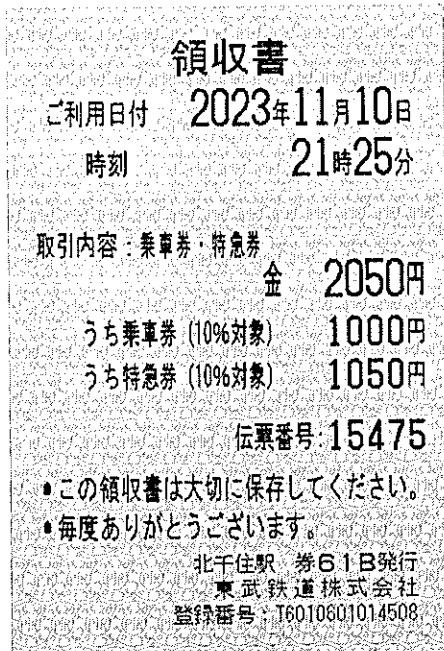

# 領収書等添付用紙

会派・議員名 正田進一

【 令和5年11月分請求分 】

使途項目	
調査研究費	・ 研修費 ・ 広聴広報費 ・ 要請陳情等活動費
会議費	・ 資料作成費 ・ 資料購入費 ・ 事務所費 ・ 事務費 ・ 人件費

整理番号	支払年月日	支出額	按分率	政務活動費 充当額	按分率の説明
33	R5.11.11	2,050	100	2,050	

※この様式には領収書1枚を添付してください。

領収書がはみ出す場合は、別紙として添付してください。(縮小しないでください。)

出張鉄道費

領収書

様

ご利用年月日 2023年11月11日  
時刻 12時59分  
カード番号

取扱内容 : 特急券  
(10%対象)  
領収金額 2,050円

この領収証は時間がたつと文字が薄くなる場合があります。  
長期間保存する場合はコピーをお取り下さい。  
毎度ありがとうございます。



太田駅 マルチ  
1コーナ・21号機 担当者1  
No. 5638  
東武鉄道株式会社  
登録番号 T6010601014508

# 領収書等添付用紙

会派・議員名 正田進一

【 令和 5 年 11 月分請求分 】

使途項目	
<u>調査研究費</u>	・ 研修費 ・ 広聴広報費 ・ 要請陳情等活動費
会議費	・ 資料作成費 ・ 資料購入費 ・ 事務所費 ・ 事務費 ・ 人件費

整理 番号	支払年月日	支出額	按分 率	政務活動費 充当額	按分率の説明
34	R5.11.11	13,880	100	13,880	

※この様式には領収書 1 枚を添付してください。

領収書がはみ出す場合は、別紙として添付してください。(縮小しないでください。)

出張鉄道費

領収書  
RECEIPT

宛名  
RECEIVED FROM

足田進一

様

お預かり番号  
RESERVATION NUMBER

2130

クレジットカード番号  
CARD NUMBER

金額計  
TOTAL AMOUNT

¥13,880 (10%・税込)  
(クレジットカード利用・Credit card use)

内容  
DETAIL

乗車券類のご購入代金  
TICKETS PRICE

購入日  
DATE OF PURCHASE

2023年11月11日

乗車日  
DATE OF DEPARTURE

2023年11月11日

列車名・券種  
利用区間

のぞみ245号  
東京  
FROM

京都  
TO

東海旅客鉄道株式会社  
Central Japan Railway Company  
登録番号 T3180001031569



# 領収書等添付用紙

会派・議員名 正田進一

【 令和5年11月分請求分 】

使途項目	
調査研究費 ・ 研修費 ・ 広聴広報費 ・ 要請陳情等活動費 会議費 ・ 資料作成費 ・ 資料購入費 ・ <b>事務所費</b> ・ 事務費 ・ 人件費	

整理 番号	支払年月日	支出額	按分 率	政務活動費 充当額	按分率の説明
					政務活動と後援会活動で按分
35	R5.11.28	65,280	50	32,640	

※この様式には領収書1枚を添付してください。

領収書がはみ出す場合は、別紙として添付してください。(縮小しないでください。)

事務所賃料・12月分

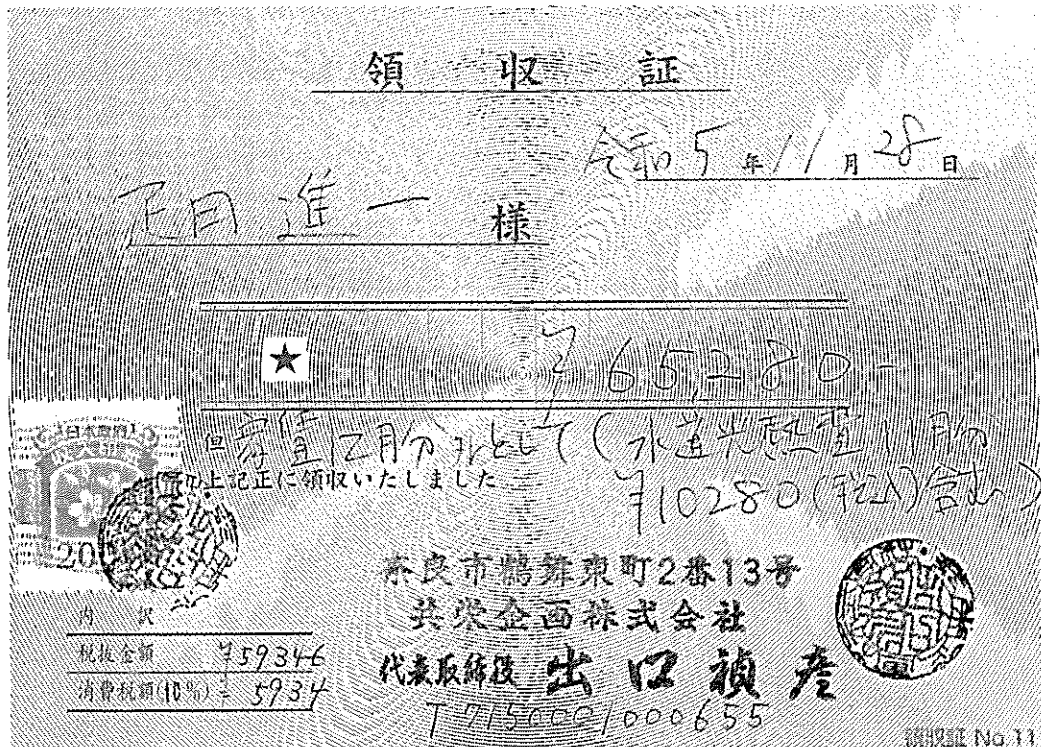

# 領収書等添付用紙

会派・議員名        正田進一

【 令和5年11月分請求分 】

使途項目	
調査研究費 ・ 研修費 ・ 広聴広報費 ・ 要請陳情等活動費 会議費 ・ 資料作成費 ・ 資料購入費 ・ 事務所費 ・ 事務費 ・ <span style="border: 1px solid black;">人件費</span>	

整理 番号	支払年月日	支出額	按分 率	政務活動費 充当額	按分率の説明
					政務活動と後援会活動で按分
36	R5.11.30	30,000	50	15,000	

※この様式には領収書1枚を添付してください。

領収書がはみ出す場合は、別紙として添付してください。(縮小しないでください。)

職員賃金 11月分

## 領 収 書

金30,000円

11月分賃金として上記金額を受け取りました。

@1,000円×5時間×6日(11/7、11/14、11/17、11/21、11/24、11/28)

令和5年11月30日



# 領収書等添付用紙

会派・議員名        足田進一

【 令和 5 年 11 月分請求分 】

使途項目	
調査研究費 ・ 研修費 ・ 広聴広報費 ・ 要請陳情等活動費	
会議費 ・ 資料作成費 ・ 資料購入費 ・ 事務所費 ・ 事務費 ・ <span style="border: 1px solid black;">人件費</span>	

整理 番号	支払年月日	支出額	按分 率	政務活動費 充当額	按分率の説明
					政務活動と後援会活動で按分
37	R5.11.30	34,160	50	17,080	

※この様式には領収書 1 枚を添付してください。

領収書がはみ出す場合は、別紙として添付してください。(縮小しないでください。)

職員賃金 11 月分



# 領 収 書

金 34,160円

11月分賃金として上記金額を受け取りました。  
@1,000円×5時間×4日  
(11/2、11/13、11/27、11/30)  
@1,000円×3時間×2日  
(11/16、11/20)  
ただし、交通費8,160円を含む。

令和5年11月30日

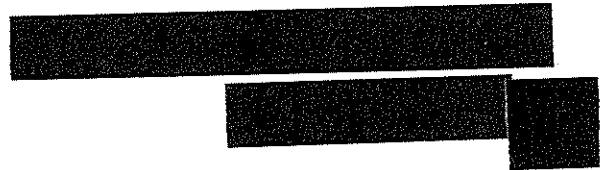

# 領収書等添付用紙

会派・議員名        足田進一

【 令和5年11月分請求分 】

使途項目	
調査研究費 ・ 研修費 ・ 広聴広報費 ・ 要請陳情等活動費 会議費 ・ 資料作成費 ・ 資料購入費 ・ 事務所費 ・ <b>事務費</b> ・ 人件費	

整理 番号	支払年月日	支出額	按分 率	政務活動費 充当額	按分率の説明
					政務活動と後援会活動で按分
38	R5.11.30	12,552	50	6,276	

※この様式には領収書1枚を添付してください。

領収書がはみ出す場合は、別紙として添付してください。(縮小しないでください。)

事務所電話代 11月分

電話料金等払込受領証  
西日本ご利用分

ATMまたはゆうちょ銀行郵便局でお支払いの場合は、左側2枚をお出しください。上記以外でお支払いの場合は切り取らないでください。

ご請求先氏名  
足田 進一 様

お客様番号  
4610-2200-93389

2023年11月ご請求分

金額(円)  
¥12,552-

受取人  
NTTファイナンス株式会社

お問合せ先 (無料)  
0800-3335550

領収日附印  
2311130

(金融機関-GVS用)→お客様

# 領収書等添付用紙

会派・議員名 正田進一

【 令和5年12月分請求分 】

使途項目	
調査研究費 ・ 研修費 ・ 広聴広報費 ・ 要請陳情等活動費 会議費 ・ 資料作成費 ・ 資料購入費 ・ <b>事務所費</b> ・ 事務費 ・ 人件費	

整理番号	支払年月日	支出額	按分率	政務活動費 充当額	按分率の説明
					政務活動と後援会活動で按分
39	R5.12.26	66,132	50	33,066	

※この様式には領収書1枚を添付してください。

領収書がはみ出す場合は、別紙として添付してください。(縮小しないでください。)

事務所賃料・1月分

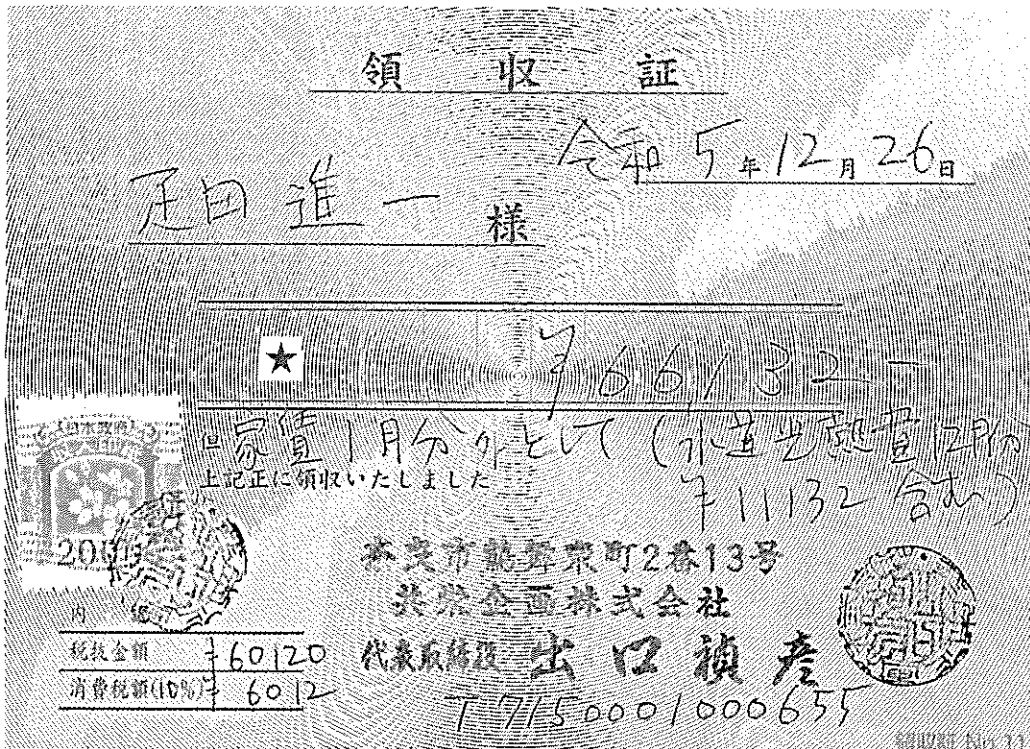

# 領収書等添付用紙

会派・議員名 正田進一

【 令和5年12月分請求分 】

使途項目	
調査研究費 ・ 研修費 ・ 広聴広報費 ・ 要請陳情等活動費	
会議費 ・ 資料作成費 ・ 資料購入費 ・ 事務所費 ・ 事務費 ・ <span style="border: 1px solid black;">人件費</span>	

整理 番号	支払年月日	支出額	按分 率	政務活動費 充当額	按分率の説明
					政務活動と後援会活動で按分
40	R5.12.28	30,000	50	15,000	

※この様式には領収書1枚を添付してください。

領収書がはみ出す場合は、別紙として添付してください。(縮小しないでください。)

職員賃金 12月分

## 領 収 書

金30,000円

12月分賃金として上記金額を受け取りました。

@1,000円×5時間×6日(12/5、12/8、12/12、  
12/15、12/19、12/26)

令和5年12月28日

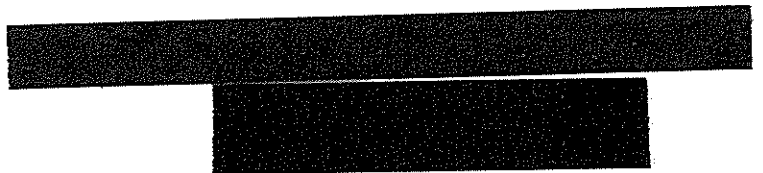

# 領収書等添付用紙

会派・議員名        正田進一

【 令和 5 年 12 月分請求分 】

使途項目	
調査研究費 ・ 研修費 ・ 広聴広報費 ・ 要請陳情等活動費 会議費 ・ 資料作成費 ・ 資料購入費 ・ 事務所費 ・ 事務費 ・ <span style="border: 1px solid black; padding: 2px;">人件費</span>	

整理 番号	支払年月日	支出額	按分 率	政務活動費 充当額	按分率の説明
					政務活動と後援会活動で按分
41	R5.12.28	39,520	50	19,760	

※この様式には領収書 1 枚を添付してください。

領収書がはみ出す場合は、別紙として添付してください。(縮小しないでください。)

職員賃金 12 月分

# 領 収 書

金 39,520円

12月分賃金として上記金額を受け取りました。

@1,000円×5時間×5日

(12/7、12/11、12/14、12/18、12/25)

@1,000円×3時間×1日

(12/28)

@1,000円×2時間×1日

(12/21)

ただし、交通費9,520円を含む。

令和5年12月28日



# 領収書等添付用紙

会派・議員名        正田進一

【 令和5年12月分請求分 】

使途項目	
調査研究費 ・ 研修費 ・ 広聴広報費 ・ 要請陳情等活動費 会議費 ・ 資料作成費 ・ 資料購入費 ・ 事務所費 ・ <b>事務費</b> ・ 人件費	

整理 番号	支払年月日	支出額	按分 率	政務活動費 充当額	按分率の説明
					政務活動と後援会活動で按分
42	R5.12.31	12,189	50	6,094	

※この様式には領収書1枚を添付してください。

領収書がはみ出す場合は、別紙として添付してください。(縮小しないでください。)

事務所電話代 12月分

A T Mまたはゆうちょ銀行・郵便局でお支払いの場合は、右側2枚をお出しください。上記以外でお支払いの場合は切り取らないでください。

電話料金等払込受領証 西日本ご利用分	
ご請求先氏名 正田 進一 様	
お客様番号 4610-2200-93389	
2023年12月ご請求分	
金額(円) ¥12,189-	
受取人 NTTファイナンス株式会社	
お問合せ先 (無料) 0800-3335550	
領 収 日 附 印 23.12.31	
収入印紙貼付欄 (金融機関・CVS用)→お客様	

# 領収書等添付用紙

会派・議員名        疋田進一

【 令和6年1月分請求分 】

使途項目	
調査研究費	・ 研修費 ・ 広聴広報費 ・ 要請陳情等活動費
会議費	・ 資料作成費 ・ 資料購入費 ・ <b>事務所費</b> ・ 事務費 ・ 人件費

整理番号	支払年月日	支出額	按分率	政務活動費 充当額	按分率の説明
					政務活動と後援会活動で按分
43	R6.1.26	66,129	50	33,064	

※この様式には領収書1枚を添付してください。

領収書がはみ出す場合は、別紙として添付してください。(縮小しないでください。)

事務所賃料・2月分

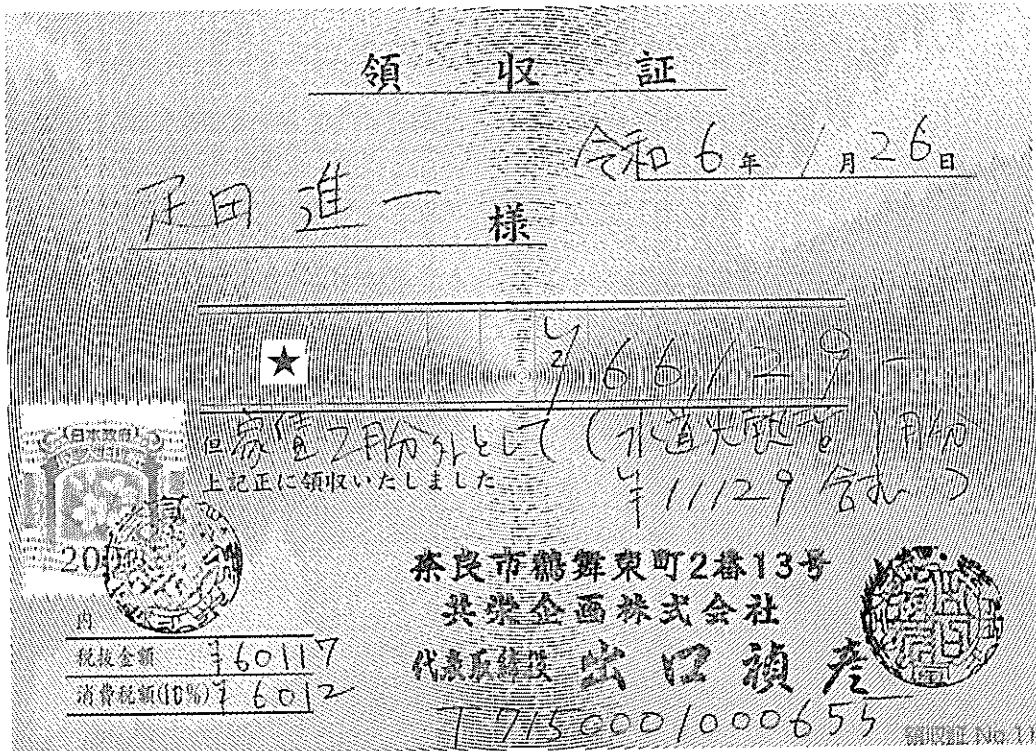



# 領収書等添付用紙

会派・議員名 足田進一

【 令和6年1月分請求分 】

使途項目	
調査研究費 ・ 研修費 ・ 広聴広報費 ・ 要請陳情等活動費 会議費 ・ 資料作成費 ・ 資料購入費 ・ 事務所費 ・ 事務費 ・ <span style="border: 1px solid black;">人件費</span>	

整理 番号	支払年月日	支出額	按分 率	政務活動費 充当額	按分率の説明
					政務活動と後援会活動で按分
44	R6.1.31	30,000	50	15,000	

※この様式には領収書1枚を添付してください。

領収書がはみ出す場合は、別紙として添付してください。(縮小しないでください。)

職員賃金 1月分

## 領 収 書

金 30,000円

1月分賃金として上記金額を受け取りました。

@1,000円×5時間×6日（1/9、1/12、1/16、1/23、  
1/26、1/30）

令和6年1月31日

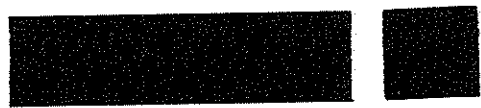

# 領収書等添付用紙

会派・議員名 足田進一

【 令和 6 年 1 月分請求分 】

使途項目	
調査研究費 ・ 研修費 ・ 広聴広報費 ・ 要請陳情等活動費 会議費 ・ 資料作成費 ・ 資料購入費 ・ 事務所費 ・ 事務費 ・ <span style="border: 1px solid black;">人件費</span>	

整理 番号	支払年月日	支出額	按分 率	政務活動費 充当額	按分率の説明
					政務活動と後援会活動で按分
45	R6.1.31	38,160	50	19,080	

※この様式には領収書 1 枚を添付してください。

領収書がはみ出す場合は、別紙として添付してください。(縮小しないでください。)

職員賃金 1 月分

# 領 収 書

金 38,160円

1月分賃金として上記金額を受け取りました。

@1,000円×5時間×6日

(1/4、1/11、1/15、1/18、1/25、1/29)

ただし、交通費8,160円を含む。

令和6年1月31日

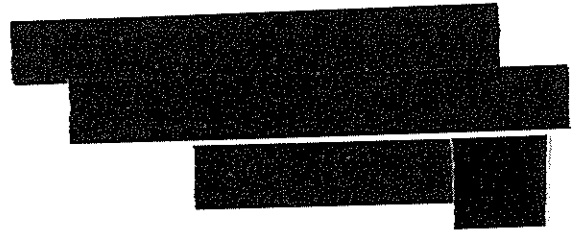

# 領収書等添付用紙

会派・議員名  足田進一

【 令和 6 年 2 月分請求分 】

使途項目	
<u>調査研究費</u>	・ 研修費 ・ 広聴広報費 ・ 要請陳情等活動費
会議費	・ 資料作成費 ・ 資料購入費 ・ 事務所費 ・ 事務費 ・ 人件費

整理 番号	支払年月日	支出額	按分 率	政務活動費 充当額	按分率の説明
46	R6.2.5	13,480	100	13,480	

※この様式には領収書 1 枚を添付してください。

領収書がはみ出す場合は、別紙として添付してください。(縮小しないでください。)

出張鉄道費

領収書  
RECEIPT

宛名  
RECEIVED FROM

疋田進一

様

お預かり番号  
RESERVATION NUMBER

2134

クレジットカード番号  
CARD NUMBER

金額計  
TOTAL AMOUNT

¥13,480 (10%・税込)  
(クレジットカード利用・Credit card use)

内容  
DETAIL

乗車券類のご購入代金  
TICKETS PRICE

購入日  
DATE OF PURCHASE

2024年2月5日

乗車日  
DATE OF DEPARTURE

2024年2月5日

列車名・券種  
利用区間

のぞみ78号  
京都  
FROM

東京  
TO

東海旅客鉄道株式会社  
Central Japan Railway Company  
登録番号 T3180001031569



# 領収書等添付用紙

会派・議員名 正田進一

【 令和6年2月分請求分 】

使途項目	
<u>調査研究費</u>	・ 研修費 ・ 広聴広報費 ・ 要請陳情等活動費
会議費	・ 資料作成費 ・ 資料購入費 ・ 事務所費 ・ 事務費 ・ 人件費

整理 番号	支払年月日	支出額	按分 率	政務活動費 充当額	按分率の説明
47	R6.2.5	9,879	100	9,879	

※この様式には領収書1枚を添付してください。

領収書がはみ出す場合は、別紙として添付してください。(縮小しないでください。)

出張宿泊費

住所：  
Agoda Company Pte. Ltd.,  
30 Cecil Street,  
Prudential Tower #19-03,  
Singapore 049712

予約番号 1124394512  
支払日 January 18, 2024

領収書

宿泊者氏名 & 住所	
名前	Shinichi Hikida
請求書送付先	-
Eメールアドレス	[REDACTED]

記述	合計
ホテル名	Toshi Center Hotel
期間	February 5, 2024 - February 6, 2024 1 night(s)
部屋タイプ	Single - Non-Smoking
部屋数	1
エクストラベッド数	0
客室合計金額	USD 66.58
エクストラベッド合計金額	USD 0.00
総合金額	USD 66.58
合計お支払い金額	JPY 9,879 (USD 66.58)

この領収書は自動的に作成されています。

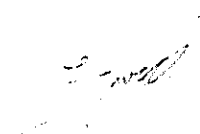
  
Authorized Stamp & Signature



# 領収書等添付用紙

会派・議員名 正田進一

【 令和 6 年 2 月分請求分 】

使途項目	
調査研究費	・ 研修費 ・ 広聴広報費 ・ 要請陳情等活動費
会議費	・ 資料作成費 ・ 資料購入費 ・ 事務所費 ・ 事務費 ・ 人件費

整理 番号	支払年月日	支出額	按分 率	政務活動費 充当額	按分率の説明
48	R6.2.6	13,480	100	13,480	

※この様式には領収書 1 枚を添付してください。

領収書がはみ出す場合は、別紙として添付してください。(縮小しないでください。)

出張鉄道費



領収書  
RECEIPT

宛名  
RECEIVED FROM

足田進一

様

お預かり番号  
RESERVATION NUMBER 2136

クレジットカード番号  
CARD NUMBER

金額計  
TOTAL AMOUNT

¥13,480 (10%・税込)  
(クレジットカード利用・Credit card use)

内容  
DETAIL

乗車券類のご購入代金  
TICKETS PRICE

購入日  
DATE OF PURCHASE

2024年2月6日

乗車日  
DATE OF DEPARTURE

2024年2月6日

列車名・券種  
利用区間

のぞみ265号  
東京  
FROM

京都  
TO

東海旅客鉄道株式会社  
Central Japan Railway Company  
登録番号 T3180001031569



# 領収書等添付用紙

会派・議員名        正田進一

【 令和 6 年 2 月分請求分 】

使途項目	
調査研究費 ・ 研修費 ・ 広聴広報費 ・ 要請陳情等活動費 会議費 ・ 資料作成費 ・ 資料購入費 ・ 事務所費 ・ <b>事務費</b> ・ 人件費	

整理 番号	支払年月日	支出額	按分 率	政務活動費 充当額	按分率の説明
					政務活動と後援会活動で按分
50	R6.2.13	12,318	50	6,159	

※この様式には領収書 1 枚を添付してください。

領収書がはみ出す場合は、別紙として添付してください。(縮小しないでください。)

事務所電話代 1 月分

**電話料金等払込受領証**

西日本ご利用分

ATMまたはゆうちょ銀行郵便局でお支払いの場合は、左側2枚をお出しください。上記以外でお支払いの場合は、取り戻してください。

ご請求先氏名 正田 進一 様
お客様番号 4610-2200-93389
2024年 1月ご請求分
金額(円) ¥12,318-
受取人 NTTファイナンス株式会社
お問合せ先 (無料) 0800-3335550
領収日附印 出納(4) 6.2.13 南都・県庁

取大印一紙貼付欄  
(金融機関・CVS用)→お客様

# 領収書等添付用紙

会派・議員名 足田進一

【 令和6年2月分請求分 】

使途項目	
調査研究費 ・ 研修費 ・ 広聴広報費 ・ 要請陳情等活動費 会議費 ・ 資料作成費 ・ 資料購入費 ・ 事務所費 ・ <b>事務費</b> ・ 人件費	

整理 番号	支払年月日	支出額	按分 率	政務活動費 充当額	按分率の説明
					政務活動と後援会活動で按分
51	R6.2.27	12,134	50	6,067	

※この様式には領収書1枚を添付してください。

領収書がはみ出す場合は、別紙として添付してください。(縮小しないでください。)

事務所電話代 2月分

電話料金等払込受領証  
西日本ご利用分

ATMまたはゆうちょ銀行郵便局でお支払いの場合は、添付2枚をお出しください。上記以外でお支払いの場合は切り取らないでください。

ご請求先氏名  
足田 進一 様

お客様番号  
4610-2200-93389

2024年 2月ご請求分

金額(円)  
¥12,134-

受取人  
NTTファイナンス株式会社

お問合せ先 (無料)  
0800-3335550

領 収 日 附 印  
'24.2.27

収入印紙貼付欄  
(金融機関・CVS用)→お客様

# 領収書等添付用紙

会派・議員名        正田進一

【 令和6年2月分請求分 】

使途項目	
調査研究費 ・ 研修費 ・ 広聴広報費 ・ 要請陳情等活動費 会議費 ・ 資料作成費 ・ 資料購入費 ・ <b>事務所費</b> ・ 事務費 ・ 人件費	

整理 番号	支払年月日	支出額	按分 率	政務活動費 充当額	按分率の説明
					政務活動と後援会活動で按分
52	R6.2.27	67,044	50	33,522	

※この様式には領収書1枚を添付してください。

領収書がはみ出す場合は、別紙として添付してください。(縮小しないでください。)

事務所賃料・3月分

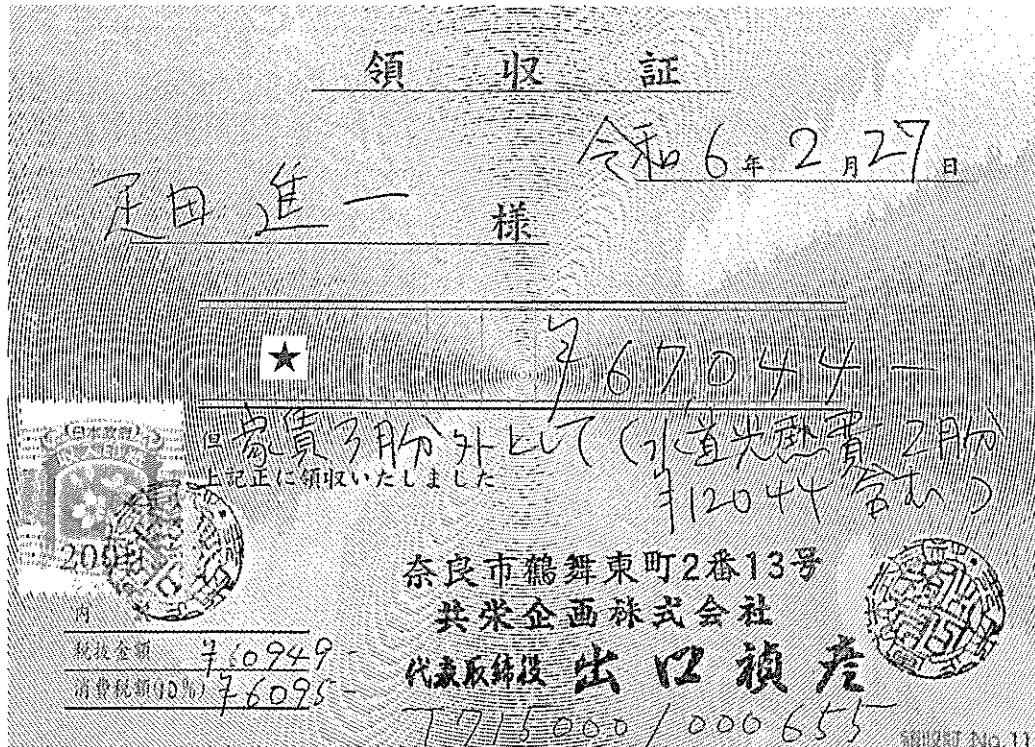

# 領収書等添付用紙

会派・議員名 正田進一

【 令和6年2月分請求分 】

使途項目	
調査研究費 ・ 研修費 ・ 広聴広報費 ・ 要請陳情等活動費 会議費 ・ 資料作成費 ・ 資料購入費 ・ 事務所費 ・ 事務費 ・ <span style="border: 1px solid black;">人件費</span>	

整理 番号	支払年月日	支出額	按分 率	政務活動費 充当額	按分率の説明
					政務活動と後援会活動で按分
53	R6.2.29	30,000	50	15,000	

※この様式には領収書1枚を添付してください。

領収書がはみ出す場合は、別紙として添付してください。(縮小しないでください。)

職員賃金 2月分

## 領 収 書

金30,000円

2月分賃金として上記金額を受け取りました。

@1,000円×5時間×6日(2/6、2/9、2/13、  
2/16、2/20、2/27)

令和6年2月29日

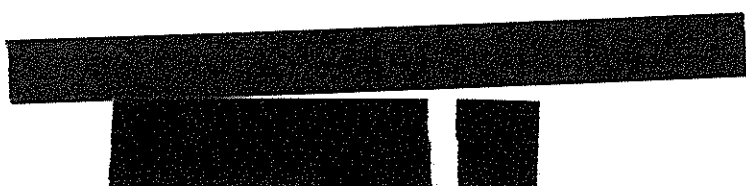

# 領収書等添付用紙

会派・議員名 足田進一

【 令和 6 年 2 月分請求分 】

使途項目	
調査研究費 ・ 研修費 ・ 広聴広報費 ・ 要請陳情等活動費	
会議費 ・ 資料作成費 ・ 資料購入費 ・ 事務所費 ・ 事務費 ・ <span style="border: 1px solid black;">人件費</span>	

整理 番号	支払年月日	支出額	按分 率	政務活動費 充当額	按分率の説明
					政務活動と後援会活動で按分
54	R6.2.29	44,060	50	22,030	

※この様式には領収書 1 枚を添付してください。

領収書がはみ出す場合は、別紙として添付してください。(縮小しないでください。)

職員賃金 2 月分

# 領 収 書

金 44、060円

2月分賃金として上記金額を受け取りました。

@1,000円×5時間×6日

(2/1、2/5、2/15、2/19、2/22、2/29)

@1,000円×3時間×1日

(2/8)

ただし、交通費11,060円を含む。

令和6年2月29日

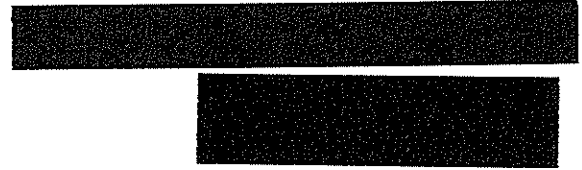

# 領収書等添付用紙

会派・議員名 正田進一

【 令和6年3月分請求分 】

用途項目	
調査研究費	研修費
会議費	資料作成費
資料購入費	事務所費
事務費	人件費
広聴広報費	要請陳情等活動費

整理番号	支払年月日	支出額	按分率	政務活動費 充当額	按分率の説明
					ひきだ通信印刷内容面積により政務活動と後援会活動で按分
56	R6.3.29	363,000	85	308,550	

※この様式には領収書1枚を添付してください。

領収書がはみ出す場合は、別紙として添付してください。(縮小しないでください。)

県政報告ひきだ通信印刷代

## 領 収 証

E No 032869

正田進一 様

2024年3月29日

金額	百	千	円
7	363	000	0

現金  
小切手  
手形  
振込

内 訳		金額			
<input type="checkbox"/>	摘要				
<input checked="" type="checkbox"/>	県政報告印刷代	7	363	000	0
<input type="checkbox"/>					
合計		7	363	000	0

上記の通り領収いたしました。



共同精版印刷株式会社  
〒630-8013 奈良市三条大路二丁目  
TEL.0742-33-1221(代表) FAX

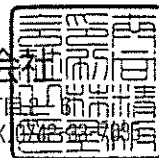



# 領収書等添付用紙

会派・議員名 足田進一

【 令和6年3月分請求分 】

使途項目	
調査研究費	研修費
会議費	資料作成費
資料購入費	事務所費
事務費	人件費
広聴広報費	要請陳情等活動費

整理番号	支払年月日	支出額	按分率	政務活動費 充当額	按分率の説明
					ひきだ通信印刷内容面積により政務活動と後援会活動で按分
57	R6.3.29	63,525	85	53,996	

※この様式には領収書1枚を添付してください。

領収書がはみ出す場合は、別紙として添付してください。(縮小しないでください。)

挨拶状印刷代

## 領 収 証

E No 032870

足田進一 様

2024年3月29日

金額	百万	7	千	63	円	525
----	----	---	---	----	---	-----

現金 小切手 手形 振込	<input type="checkbox"/>	摘要	金額
	<input type="checkbox"/>	挨拶状印刷代	63525
	<input type="checkbox"/>		
		合計	763525



上記の通り領収いたしました。



共同精版印刷株式会社  
〒630-8013 奈良市三条大路二丁目  
TEL. 0742-33-1221(代表) FAX. 0742-33-1222



# 領収書等添付用紙

会派・議員名 正田進一

【 令和6年3月分請求分 】

用途項目	
調査研究費	研修費
会議費	資料作成費
資料購入費	事務所費
事務費	人件費
広聴広報費	要請陳情等活動費

整理番号	支払年月日	支出額	按分率	政務活動費 充当額	按分率の説明
					ひきだ通信印刷内容面積により政務活動と後援会活動で按分
58	R6.3.29	132,000	85	112,200	

※この様式には領収書1枚を添付してください。

領収書がはみ出す場合は、別紙として添付してください。(縮小しないでください。)

封筒印刷代

## 領 収 証

E No 032868

正田進一 様

2024年3月29日

金額	円	千	円
	7	13	2000

現金  
小切手  
手形  
振込

内 訳		金額	
<input type="checkbox"/>	摘要		
<input checked="" type="checkbox"/>	長崎精版印刷代	7	132000
<input type="checkbox"/>			
合計		7	132000

上記の通り領収いたしました。



共同精版印刷株式会社  
〒630-8013 奈良市三条大路二丁目  
TEL.0742-33-1221(代表) FAX

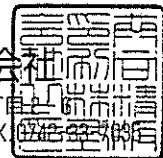

# 領収書等添付用紙

会派・議員名        正田進一

【 令和6年3月分請求分 】

使途項目	
調査研究費 ・ 研修費 ・ 広聴広報費 ・ 要請陳情等活動費 会議費 ・ 資料作成費 ・ 資料購入費 ・ 事務所費 ・ 事務費 ・ <span style="border: 1px solid black; padding: 2px;">人件費</span>	

整理 番号	支払年月日	支出額	按分 率	政務活動費 充当額	按分率の説明
					政務活動と後援会活動で按分
59	R6.3.31	30,000	50	15,000	

※この様式には領収書1枚を添付してください。

領収書がはみ出す場合は、別紙として添付してください。(縮小しないでください。)

職員賃金 3月分

## 領 収 書

金30,000円

3月分賃金として上記金額を受け取りました。

@1,000円×5時間×6日（3/5、3/12、3/15、3/19、  
3/26、3/29）

令和6年3月31日

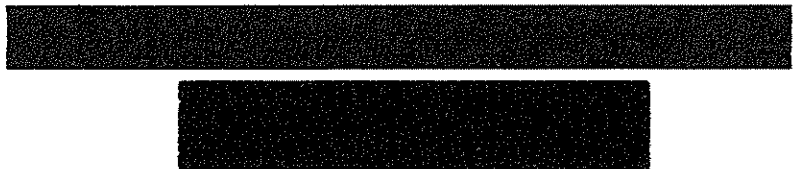

# 領収書等添付用紙

会派・議員名 足田進一

【 令和6年3月分請求分 】

使途項目	
調査研究費 ・ 研修費 ・ 広聴広報費 ・ 要請陳情等活動費	
会議費 ・ 資料作成費 ・ 資料購入費 ・ 事務所費 ・ 事務費 ・	<span style="border: 1px solid black; padding: 2px;">人件費</span>

整理 番号	支払年月日	支出額	按分 率	政務活動費 充当額	按分率の説明
					政務活動と後援会活動で按分
60	R6.3.31	45,060	50	22,530	

※この様式には領収書1枚を添付してください。

領収書がはみ出す場合は、別紙として添付してください。(縮小しないでください。)

職員賃金 3月分

# 領 収 書

金 45,060円

3月分賃金として上記金額を受け取りました。

@1,000円×5時間×6日

(3/4、3/7、3/11、3/14、3/21、3/25)

@1,000円×4時間×1日

(3/28)

ただし、交通費11,060円を含む。

令和6年3月31日

