

# 領収書等添付用紙

会派・議員名 佐藤光紀

【 令和5年 5月分請求分 】

使途項目	
調査研究費	研修費
会議費	資料作成費
資料購入費	事務所費
事務費	人件費
広聴広報費	要請陳情等活動費

整理番号	支払年月日	支出額	按分率	政務活動費 充当額	按分率の説明
					政務活動とその他活動で按分
1	5/1	4131	50	2065	

※この様式には領収書1枚を添付してください。

領収書がはみ出す場合は、別紙として添付してください。(縮小しないでください。)

**NANTO BANK カードサービスご利用明細**  
いつもご利用いただきましてありがとうございます。

お取引内容 振替振込	取扱店 782	ご利用年月日 05-01-24
お取引銀行 0162	お取引店	口座番号
お取引 現金内訳	1万円(枚) 5千円(枚) 千円(枚)	硬貨円
お取扱時分 14:00	お取引金額 ¥5,238	手数料 ¥275
残高		おつり

銀行使用欄  
0148

ご案内またはお振込内容  
三井住友銀行

サクラインターネット (カ サマ)  
サトウ ミツノリ サマ

裏面のご案内等もあわせてご覧ください。南都銀行

ホームページサービス維持費  
(年払)

R5.2月 ~ R6.1月分  
支払いのうち

R5.5月 ~ R6.1月分  
を充当

$$5513 \div 12 \text{ヶ月} = 459 \text{円}$$

$$459 \text{円} \times 9 \text{ヶ月} = 4131 \text{円}$$

E72-107 403 885×6×1,000 HRP

# 領収書等添付用紙

会派・議員名 佐藤光紀

【 令和5年 5月分請求分 】

使途項目	
調査研究費	研修費
広聴広報費	要請陳情等活動費
会議費	資料作成費
資料購入費	事務所費
事務費	人件費

整理 番号	支払年月日	支出額	按分 率	政務活動費 充当額	按分率の説明
					政務活動と後援会活動で同率按分
2	5/1	7424	50	3712	

※この様式には領収書1枚を添付してください。

領収書がはみ出す場合は、別紙として添付してください。(縮小しないでください。)



05-05-01 新聞 7,424 リンケイバンクに付

産経新聞、奈良新聞 4月分

# 領収書等添付用紙

会派・議員名 佐藤光紀

【 令和5年 5月分請求分 】

使途項目	
調査研究費	研修費
広聴広報費	要請陳情等活動費
会議費	資料作成費
資料購入費	<b>事務所費</b>
事務費	人件費

整理番号	支払年月日	支出額	按分率	政務活動費 充当額	按分率の説明
					事務所賃借料と同率按分
3	5/1	23100	50	11550	

## 領収証

領収証番号 2303583929

佐藤 光紀  
奈良県議会議員 佐藤光紀事務所 様

領収金額	¥23,100
領収日	2023年05月01日

セコム株式会社



上記金額を領収いたしました。  
詳細については明細をご確認ください。

印紙税申告納  
付につき渋谷  
税務署承認済

通信欄

### 【明細】

契約コード	ご契約対象/ご請求内容	発生日/対象期間	本体価格	税額	合計金額	
NM718385	奈良県議会議員 佐藤光紀事務所 様 ご契約料	2023/05/01~2023/07/31	¥21,000	¥2,100	¥23,100	
			(合計金額)	¥21,000	¥2,100	¥23,100

0002254 001/001 512AKF10002254#

事務所セコム代 5月~7月分

# 領収書等添付用紙

会派・議員名 佐藤光紀

【 令和5年 5月分請求分 】

使途項目	
調査研究費	研修費
広聴広報費	要請陳情等活動費
会議費	資料作成費
資料購入費	事務所費
事務費	人件費

整理番号	支払年月日	支出額	按分率	政務活動費 充当額	按分率の説明
					事務所費と同率按分
4	5/11	984	50	492	

※この様式には領収書1枚を添付してください。

領収書がはみ出す場合は、別紙として添付してください。(縮小しないでください。)

領収証  
コーナン

スティックのり  
ファイル

生駒店  
コーナン商事株式会社  
大阪府堺市西区鳳東町4-401-1  
電話番号:0743-73-8657  
2023年05月11日(木) 18:34  
サイトNo. (0060)001-50570-04024  
担当者:(0988518) XXXXXXXXXX

お買い上げ商品の返品・交換は、必ずこの領収証をご持参のうえ2週間以内をお願いいたします。(一部商品につきましては、除外させていただきます。)

#014 JAN4522831491247  
スティックのり消えるタイプ  
327内

#014 JAN4971660023479  
キングファイルA4S247  
657内

小計金額 ¥984

内税小計	2	¥984
合計	2	¥984
(10%対象)	2	¥984)
(10%対象消費税)		¥89)

現金 ¥984

預り金 ¥10,000  
お釣り ¥9,016

# 領収書等添付用紙

会派・議員名 佐藤光紀

【 令和5年 5月分請求分 】

使途項目	
調査研究費	研修費
広聴広報費	要請陳情等活動費
会議費	資料作成費
資料購入費	事務所費
事務費	人件費

整理 番号	支払年月日	支出額	按分 率	政務活動費 充当額	按分率の説明
					事務所賃借料と同率按分
5	5/18	7,078	50	3,539	

※この様式には領収書1枚を添付してください。

領収書がはみ出す場合は、別紙として添付してください。（縮小しないでください。）

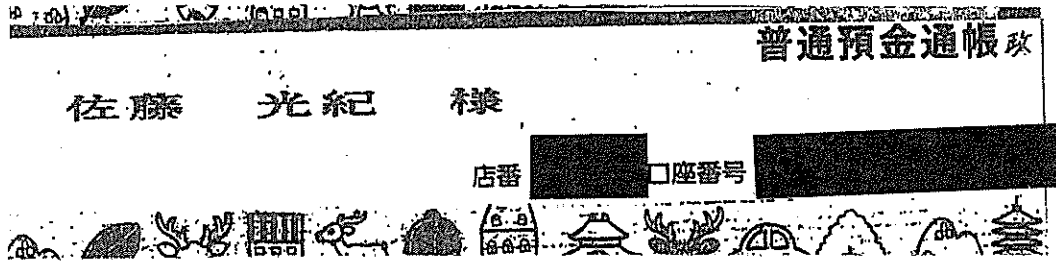

05-05-18 電気

7,078 5ヵ月

事務所1階 電気代 5月分

# 領収書等添付用紙

会派・議員名 佐藤光紀

【 令和5年 5月分請求分 】

使途項目	
調査研究費 ・ 研修費 ・ 広聴広報費 ・ 要請陳情等活動費 会議費 ・ 資料作成費 ・ 資料購入費 ・ <u>事務所費</u> ・ 事務費 ・ 人件費	

整理 番号	支払年月日	支出額	按分 率	政務活動費 充当額	按分率の説明
					事務所賃借料と同率按分
b	5/18	1006	50	503	

※この様式には領収書1枚を添付してください。

領収書がはみ出す場合は、別紙として添付してください。(縮小しないでください。)

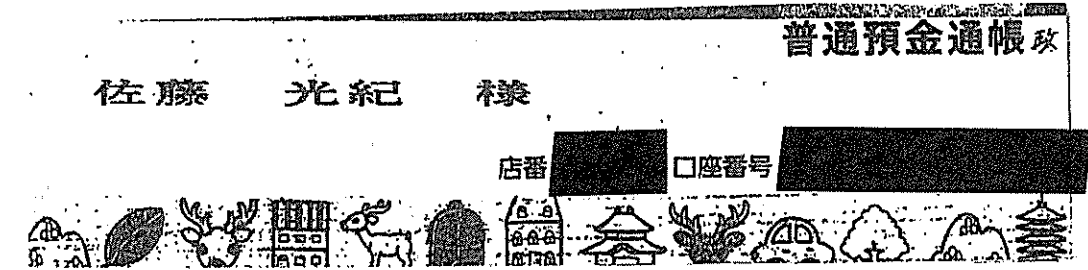

05-05-18 電気

1,006 5ヵツ

事務所2階 電気代 5月分

# 領収書等添付用紙

会派・議員名 佐藤光紀

【 令和5年 5月分請求分 】

使途項目	
調査研究費	研修費
広聴広報費	要請陳情等活動費
会議費	資料作成費
資料購入費	事務所費
事務費	人件費

整理 番号	支払年月日	支出額	按分 率	政務活動費 充当額	按分率の説明
					事務所費と同率按分
7	5/25	440	50	220	

※この様式には領収書1枚を添付してください。

領収書がはみ出す場合は、別紙として添付してください。(縮小しないでください。)



領収書

パラディ学園前店 2545  
 TEL0742-47-6451 ｼﾝ2 26031  
 2023/05/25(木) 17:10  
 ゼブラ ブレノ.7mm白軸 黒ｲｸ 200  
 自動芯出しシャープペン 100  
 ワンタッチクラフト封筒角形 100  
 小計 4点 400  
 消費税 40  
**合計** ¥440  
 10%対象 440(内 税額 40)  
 お預り ¥1,000  
 お釣り ¥560

ホールペン  
 シャープペン  
 封筒



# 領収書等添付用紙

会派・議員名 佐藤光紀

【 令和5年 5月分請求分 】

使途項目	
調査研究費 ・ 研修費 ・ 広聴広報費 ・ 要請陳情等活動費 会議費 ・ 資料作成費 ・ 資料購入費 ・ 事務所費 ・ <u>事務費</u> ・ 人件費	

整理 番号	支払年月日	支出額	按分 率	政務活動費 充当額	按分率の説明
					事務所費と同率按分
8	5/25	5109	50	2554	

※この様式には領収書1枚を添付してください。

領収書がはみ出す場合は、別紙として添付してください。(縮小しないでください。)

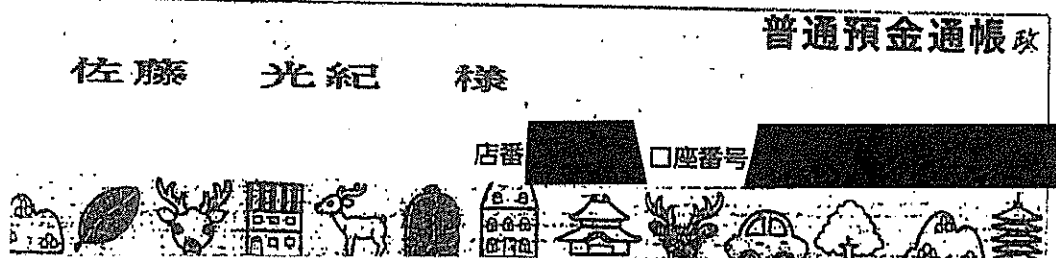

05-05-25 口座振替

5,109 インターネット

プロバイダー 電話代 4月分



# 領収書等添付用紙

会派・議員名 佐藤光紀

【 令和5年 5月分請求分 】

使途項目	
調査研究費 ・ 研修費 ・ 広聴広報費 ・ 要請陳情等活動費	会議費 ・ 資料作成費 ・ 資料購入費 ・ 事務所費 ・ 事務費 ・ 人件費

整理番号	支払年月日	支出額	按分率	政務活動費 充当額	按分率の説明
9	5/25	4200	50	2100	政務活動と後援会活動で同率按分

※この様式には領収書1枚を添付してください。

領収書がはみ出す場合は、別紙として添付してください。(縮小しないでください。)



## 領収証

2023年05月分

小明町556-3 1コーポもりおか

No. 2- 30-0014-015

佐藤みつのり事務所様

銘柄	部	金額
毎日新聞朝刊 ※	1	4,200
合計		¥ 4,200
※は軽減税率対象品目		

お知らせ

毎度ご購入有難うございます。  
上記の通り領収致しました。

8%対象 ¥4,200(消費税 ¥311)

毎日新聞 生駒北販売所

〒630-0213

生駒市東生駒1-355

TEL: 0743-74-7077

5/25



毎日新聞 5月分

# 領収書等添付用紙

会派・議員名 佐藤光紀

【 令和5年 5月分請求分 】

使途項目	
調査研究費	研修費
広聴広報費	要請陳情等活動費
会議費	資料作成費
資料購入費	事務所費
事務費	人件費

整理番号	支払年月日	支出額	按分率	政務活動費充当額	按分率の説明
10	5/26	1,518	50	759	事務所賃借料と同率按分

※この様式には領収書1枚を添付してください。

領収書がはみ出す場合は、別紙として添付してください。(縮小しないでください。)

大阪ガス 振込依頼票 兼 領収証

佐藤光紀 事務所 様

2023年 5月分

金額 1,518円

支払期限日 6月21日

上記お支払い期限日を過ぎてお支払いいただいた場合は、その経過日数に応じて1日あたり0.0274%の率で算定した延滞利息をお支払いいただきます。

取扱可能日 7月1日まで

上記取扱可能日を過ぎますとコンビニエンスストア・スマートフォンアプリでの払込はできなくなります。

日 附 印



大阪ガス株式会社

(お客さま控)

大阪ガスご使用量のお知らせ

ご使用番号 51-00-650-65-0060

ガス供給地点特定番号 00212100071310407

佐藤光紀 事務所 様

2023年 5月 4月20日~ 5月22日(33日間)

請求金額 1,518円

内	当月ガス料金	759円
	(内ガス料金分消費税	69円)
	・基本料金	759円00銭
	・従量料金(①×②)	0円00銭
取	前月ガス繰越分金額	759円

ご契約 一般

①ご使用量 1)~2) 0 m<sup>3</sup>

1) 今回メーター指示数 4433  
2) 前回メーター指示数 4433

前年同月ご使用量 0 m<sup>3</sup> (31日)  
前年同月比(30日換算) \*\*\*%

いつも大阪ガスをご利用いただきありがとうございます。

①本館により弊社の係員が基金することはございません。

今回検針日 5月22日  
次回検針予定日 6月20日

②当月適用単位料金 A) 199.49円/m<sup>3</sup>

翌月単位料金表 (円/m<sup>3</sup>)

A) 191.64 B) 161.35 C) 155.93  
D) 151.54 E) 144.38 F) 143.45  
G) 137.15 H) 136.83

※当月と翌月の単位料金の差: -7.85円

前月請求繰越分を今回に合算しております。

■お手続きはネットがオススメ!

お引越しや口座振替・クレジットカード払い等のお手続きはネットがオススメ! 昼でも夜でも待ち時間無くご利用いただけます。

抽選でプレゼントが当たる 大阪ガス 検索  
キャンペーンも実施中!

電話でのお問合せ等 (月~土/9~19時、日祝/9~17時)

ガス料金等に関して 120-5-94817

お客さまセンター

お引越しのお手続き等 120-665-866

阪奈ガスセンター 0743-74-2000

過去2年間の料金・使用量 確認はマイ大阪ガスで!

13A 45 MJ(10,750キロカロリー)

検針員/

事務所 ガス代 5月分

# 領収書等添付用紙

会派・議員名 佐藤光紀

【 令和5年 5月分請求分 】

使途項目	
調査研究費 ・ 研修費 ・ 広聴広報費 ・ 要請陳情等活動費 会議費 ・ 資料作成費 ・ 資料購入費 ・ 事務所費 ・ <u>事務費</u> ・ 人件費	

整理番号	支払年月日	支出額	按分率	政務活動費 充当額	按分率の説明
					事務所費と同率按分
11	5/30	103,246	50	51,623	

※この様式には領収書1枚を添付してください。

領収書がはみ出す場合は、別紙として添付してください。(縮小しないでください。)

**NANTO BANK** カードサービスご利用明細  
いつもご利用いただきましてありがとうございます。

お取引内容 振替振込	取扱店 395	ご利用年月日 05-05-30
お取引銀行 0162	お取引店 [REDACTED]	口座番号 [REDACTED]
お取引 現金内訳	1万円(枚) 5千円(枚) 千円(枚)	硬貨円
お取扱時分 10:32	お取引金額 ¥112,640	手数料 ¥0
残高		おつり

銀行使用欄  
0098

ご案内またはお振込内容

南都銀行

[REDACTED] ヤチヨコシステム(カ)ナ  
ライキヨウツヨ サマ  
サトウ ミツノリ サマ

裏面のご案内等もあわせてご覧ください。南都銀行

コピー機 保守管理費(年払い)

支払金額 112640円

R5. 4/30 ~ R6. 3/31 分を充当

$$112640 \div 12 = 9386円$$

$$9386円 \times 11 = 103,246円$$

R6. 4月分は平年度に充当

04110011988205 01-27

R5.5.8 X-1257

奈良県議会議員 佐藤事務所

御中

ご請求書

登録番号 T4120001071396  
CD 0743254675

心の通うコミュニケーションの専門家  
パチヨコアシステック株式会社

23年04月30日 奈良市大宮町7-2-23

前のご請求額	ご入金額	その他ご入金額	差引繰越額	今回お買上額	消費税等	今回お支払額
0	0	0	0	102,400	10,240	112,640

奈良 営業所  
TEL 0742-35-1912

P 1

年月日	伝票No	区分	品番	品名	数量	単価	金額
23.04.27	0055612706	売上	H1-C364FCH	保守料	1	102,400.00	102,400
				保守期間 23.04.30 - 24.04.29		又は 90,000 円	保証
				合計御買上額			102,400
				合計消費税等			10,240
				税込御買上額			112,640

適格請求書発行事業者になりました。今後ともよろしくご依頼申し上げます。  
登録番号は、上部に記載の「T4120001071396」です。

お振込は右記銀行にお願いします。  
御入金の行き違いの節は御了承下さい。  
お支払方法 振込

南都銀行  
三井住友銀行



# 領収書等添付用紙

会派・議員名 佐藤光紀

【 令和5年 5月分請求分 】

使途項目	
調査研究費 ・ 研修費 ・ 広聴広報費 ・ 要請陳情等活動費 会議費 ・ 資料作成費 ・ 資料購入費 ・ <b>事務所費</b> ・ 事務費 ・ 人件費	

整理 番号	支払年月日	支出額	按分 率	政務活動費 充当額	按分率の説明
					時間按分
12	5/30	99,000	50	49,500	

※この様式には領収書1枚を添付してください。

領収書がはみ出す場合は、別紙として添付してください。(縮小しないでください。)

**NANTO** BANK カードサービスご利用明細  
いつもご利用いただきましてありがとうございます。

事務所賃借料

6月分

お取引内容 振替振込	取扱店 395	ご利用年月日 05-05-30
お取引銀行 0162	お取引店 [REDACTED]	口座番号 [REDACTED]
お取引 現金内訳	1万円(枚) 5千円(枚) 千円(枚)	硬貨円
	*** **	*
お取扱時分 10:27	お取引金額 ¥99,000	手数料 ¥0
残高		おつり
	*	*

銀行使用欄  
0075

ご案内またはお振込内容

南都銀行

モリオカ タケツ サマ

サドウ ミツフリ サマ

裏面のご案内等もあわせてご覧ください。南都銀行

E72-107 502.000×6×1.000 H5F6

# 領収書等添付用紙

会派・議員名 佐藤光紀

【 令和5年 5月分請求分 】

使途項目	
調査研究費	研修費
広聴広報費	要請陳情等活動費
会議費	資料作成費
資料購入費	事務所費
事務費	人件費

整理 番号	支払年月日	支出額	按分 率	政務活動費 充当額	按分率の説明
					事務所賃借料と同率按分
13	5/30	45,000	50	22,500	

※この様式には領収書1枚を添付してください。

領収書がはみ出す場合は、別紙として添付してください。(縮小しないでください。)

**NANTO BANK** カードサービスご利用明細  
いつもご利用いただきましてありがとうございます。

お取引内容	取扱店	ご利用年月日
振替振込	395	05-05-30
お取引銀行	お取引店	口座番号
0162		
お取引	1万円(枚)	5千円(枚)
現金内訳	***	***
お取扱時分	お取引金額	手数料
10:28	¥45,000	¥0
残高		おつり
	*	*

事務所駐車場へ  
6月分

銀行使用欄  
0079

ご案内またはお振込内容

南都銀行

チコウツヤツ ヨウセノヨウ  
イコマヒルサービ ス(カ サマ

サトウ ミツフリ サマ

裏面のご案内等もあわせてご覧ください。南都銀行

E7-107 512.800x6x1.000+CP

# 領収書等添付用紙

会派・議員名 佐藤光紀

【 令和5年 5月分請求分 】

使途項目	
調査研究費 ・ 研修費 ・ 広聴広報費 ・ 要請陳情等活動費	会議費 ・ 資料作成費 ・ 資料購入費 ・ 事務所費 ・ 事務費 ・ <u>人件費</u>

整理番号	支払年月日	支出額	按分率	政務活動費 充当額	按分率の説明
					政務活動と後援会活動で同率按分
14	5/30	185,000	50	92,500	

※この様式には領収書1枚を添付してください。

領収書がはみ出す場合は、別紙として添付してください。(縮小しないでください。)

## 領 収 証

佐藤事務所 様 令和5年 5月 30日

★ ¥ 185,000-

但 スタッフ給料比7(5月) 雇用保険 925円 控除  
 上記正に領収いたしました 所得税 4200円 控除

内 訳

税率	金額(税抜・税込)
10%	消費税額等
税率	金額(税抜・税込)
8%	消費税額等

登録番号

スタッフ給料 5月分

※ 雇用保険の控除額が185円不足の為、6月分でご調整します

## NANTO BANK カードサービスご利用明細

いつもご利用いただきありがとうございます。

お取引内容 振替振込	取扱店 395	ご利用年月日 05-05-30
お取引銀行 0162	お取引店 [REDACTED]	口座番号 [REDACTED]
お取引 現金内訳	1万円(枚) 5千円(枚) 千円(枚)	通貨円
現金内訳	*** **	*
お取扱時分 10:30	お取引金額 ¥179,875	手数料 ¥0
残高		おつり *

銀行使用欄  
0087

ご案内またはお振込内容

南都銀行

[REDACTED]

リトウ ミツノリ リマ

裏面のご案内等もあわせてご覧ください。南都銀行

# 領収書等添付用紙

会派・議員名 佐藤光紀

【 令和5年 5月分請求分 】

使途項目	
調査研究費 ・ 研修費 ・ 広聴広報費 ・ 要請陳情等活動費 会議費 ・ 資料作成費 ・ 資料購入費 ・ 事務所費 ・ 事務費 ・ <u>人件費</u>	

整理番号	支払年月日	支出額	按分率	政務活動費 充当額	按分率の説明
					政務活動と後援会活動で同率按分
15	5/30	76,000	50	38,000	

※この様式には領収書1枚を添付してください。

領収書がはみ出す場合は、別紙として添付してください。(縮小しないでください。)

## 領 収 証

佐藤身務所 様 25年 5月 30日

★ 76,000

但 事務員給料・5月分  
上記正に領収いたしました  
雇用保険 380円 控除

税率	金額(税抜・税込)
10%	消費税額等
税率	金額(税抜・税込)
8%	消費税額等

登録番号

### NANTO BANK カードサービスご利用明細

いつもご利用いただきましてありがとうございます。

お取引内容	取扱店	ご利用年月日
振替振込	395	05-05-30
お取引銀行	お取引店	口座番号
0162		
お取引	1万円(前) 5千円(後) 千円(後)	硬貨内
現金内訳	*** **	*
お取崩時分	お取引金額	手数料
10:31	¥75,620	¥0
残高		おつり
	*	*

銀行使用欄  
0091

ご案内またはお振込内容  
南都銀行

サトウ ミツフリ サマ

裏面のご案内等もあわせてご覧ください。南都銀行

事務員給料 5月分  
×雇用保険の控除額が76円  
不足の為 6月分調整します



# 領収書等添付用紙

会派・議員名 佐藤光紀

【 令和5年 5月分請求分 】

使途項目	
調査研究費 ・ 研修費 ・ 広聴広報費 ・ 要請陳情等活動費 会議費 ・ 資料作成費 ・ 資料購入費 ・ 事務所費 ・ 事務費 ・ <u>人件費</u>	

整理 番号	支払年月日	支出額	按分 率	政務活動費 充当額	按分率の説明
					政務活動と後援会活動で同率按分
16	5/30	15,232	50	7,616	

※この様式には領収書1枚を添付してください。

領収書がはみ出す場合は、別紙として添付してください。(縮小しないでください。)

**NANTO BANK** カードサービスご利用明細  
いつもご利用いただきましてありがとうございます。

お取引内容	取扱店	ご利用年月日
振替振込	395	05-05-30
お取引銀行	お取引店	口座番号
0162		
お取引 (万円(枚) 5千円(枚) 千円(枚) 硬貨円)		
現金内訳	*** ** *	*
お取扱時分	お取引金額	手数料
10:32	¥15,232	¥0
残高	*	おつり *

事務局給料 5月分

銀行使用欄  
0095

ご案内またはお振込内容

南都銀行



サトウ ミツノリ サマ

裏面のご案内等もあわせてご覧ください。南都銀行

E72-102 503.005×6×1,000 PEP

# 領収書等添付用紙

会派・議員名 佐藤光紀

【 令和5年 5月分請求分 】

使途項目	
調査研究費 ・ 研修費 ・ 広聴広報費 ・ 要請陳情等活動費 会議費 ・ 資料作成費 ・ 資料購入費 ・ 事務所費 ・ 事務費 ・ 人件費	

整理 番号	支払年月日	支出額	按分 率	政務活動費 充当額	按分率の説明
					政務活動と後援会活動で同率按分
17	5/31	7424	50	3712	

※この様式には領収書1枚を添付してください。

領収書がはみ出す場合は、別紙として添付してください。(縮小しないでください。)

普通預金通帳 政

佐藤 光紀 様

店番 [REDACTED] 口座番号 [REDACTED]



05-05-31 新聞

7,424 サンケイラジオに付

産経新聞、奈良新聞 5月分

# 領収書等添付用紙

会派・議員名 佐藤光紀

【 令和5年 6月分請求分 】

使途項目	
調査研究費 ・ 研修費 ・ 広聴広報費 ・ 要請陳情等活動費 会議費 ・ 資料作成費 ・ 資料購入費 ・ 事務所費 ・ <b>事務費</b> ・ 人件費	

整理 番号	支払年月日	支出額	按分 率	政務活動費 充当額	按分率の説明
					事務所費と同率按分
18	6/5	25,410	50	12,705	

※この様式には領収書1枚を添付してください。

領収書がはみ出す場合は、別紙として添付してください。(縮小しないでください。)

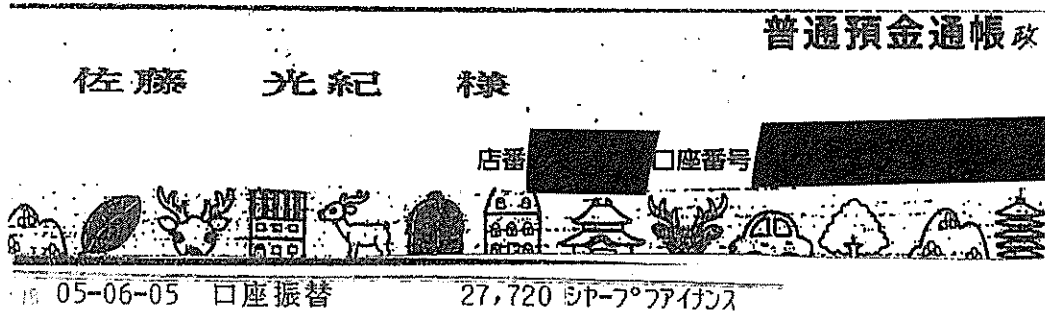

コピー機リース代(年払い)のうち  
R5. 5月分 ~ R6. 3月分を充当.

$$27720 \div 12 \times 11 = 25,410 \text{円}$$

R6. 4月分は R6年度に充当

自動更新(再リース)のご案内

平素は格別のお引立てにあずかり厚くお礼申し上げます。

さて、下記リース契約につきまして、先般ご案内の「リース期間満了のお知らせ」のとおり、リース契約約款に基づき、【現在のご契約内容】のリース期間満了日以降、右記【再リースの内容】で自動更新(再リース)の手続きをとらせていただく事になりますので、ご確認いただきますよう、お願い申し上げます。

【現在のご契約内容】

お問合せ番号	6301K113903D	
お客様番号	15732557	
ご契約番号	6301K1139038	
リース期間満了日	2023年5月10日	
最終支払予定日		
お取扱店	ヤチヨコシステム株式会社	
物件 明細	品名・機種名・台数	物件設置場所
	デジタル複写機 C364E 1台	奈良県 生駒市

2023年 4月17日

お問合せ番号 6301K113903D

【再リースの内容】

再リース期間	2023年 5月11日から 2024年 5月10日まで 1年間	
再リース料 (年額)	再リース料	25,200円
	消費税	2,520円
	合計	27,720円
お支払日	2023年 6月 3日	
お支払方法	口座振替 (一括払い)	
<small>◎別途、保守・メンテナンスをご契約の場合は、該当業者様とご相談ください。 ◎お支払方法が口座振替の場合、あらかじめ口座へのご入金をお願いします。</small>		

\*再リースをご希望されない場合

必ず左記リース期間満了日の7営業日前までに下記内容をご記入の上、ファクシミリにてご連絡下さいますよう、お願い申し上げます。

↓ (ご記入ください)

- 物件をシャープファイナンス指定場所へ返還します。  
注) 返還いただく際の費用は、お客様のご負担となります。
- 入替等によりお取扱店等に返還済または返還予定です。  
お取扱店名( ) ( 年 月頃 )  
ご担当者( ) (TEL )

ご署名	印
TEL	FAX

# 領収書等添付用紙

会派・議員名 佐藤光紀

【 令和5年 6月分請求分 】

使途項目	
調査研究費 ・ 研修費 ・ 広聴広報費 ・ 要請陳情等活動費 会議費 ・ 資料作成費 ・ 資料購入費 ・ <u>事務所費</u> ・ 事務費 ・ 人件費	

整理 番号	支払年月日	支出額	按分 率	政務活動費 充当額	按分率の説明
					事務所賃借料と同率按分
19	6/15	5149	50	2,574	

※この様式には領収書1枚を添付してください。

領収書がはみ出す場合は、別紙として添付してください。(縮小しないでください。)

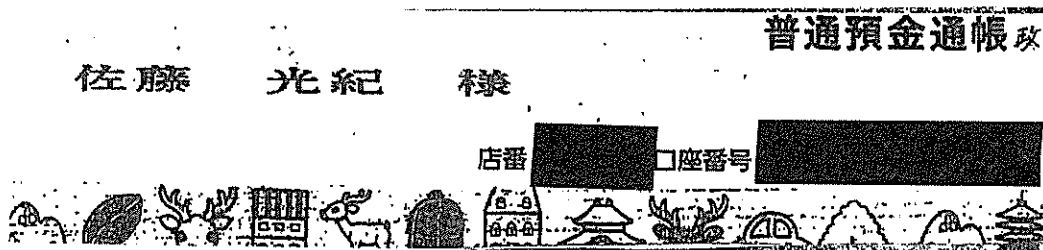

05-06-15 電気

5,149 | 6ヵ月

事務所1階 電気代 6月分

# 領収書等添付用紙

会派・議員名 佐藤光紀

【 令和5年 6月分請求分 】

使途項目	
調査研究費	研修費
広聴広報費	要請陳情等活動費
会議費	資料作成費
資料購入費	<u>事務所費</u>
事務費	人件費

整理番号	支払年月日	支出額	按分率	政務活動費 充当額	按分率の説明
					事務所賃借料と同率按分
20	6/15	853	50	426	

※この様式には領収書1枚を添付してください。

領収書がはみ出す場合は、別紙として添付してください。(縮小しないでください。)

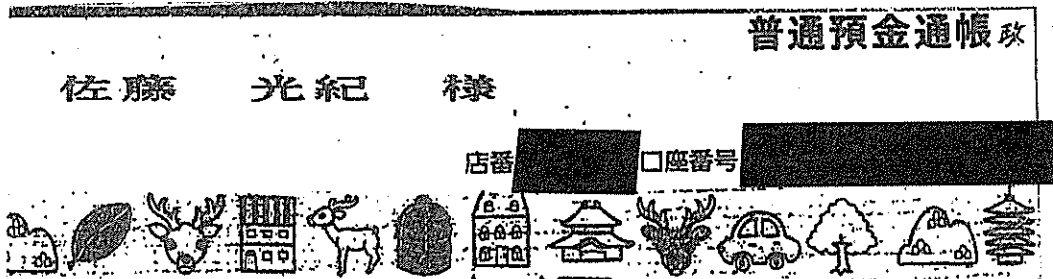

05-06-15 電気 853.6円

事務所2階 電気代6月分

# 領収書等添付用紙

会派・議員名 佐藤光紀

【 令和5年 6月分請求分 】

使途項目	
調査研究費 ・ 研修費 ・ 広聴広報費 ・ 要請陳情等活動費 会議費 ・ 資料作成費 ・ 資料購入費 ・ 事務所費 ・ 事務費 ・ 人件費	

整理 番号	支払年月日	支出額	按分 率	政務活動費 充当額	按分率の説明
					事務所費と同率按分
21	6/19	1960	50	980	

※この様式には領収書1枚を添付してください。

領収書がはみ出す場合は、別紙として添付してください。(縮小しないでください。)

**Joshin**

東生駒店

0743-73-8211

お問合せNo.: 1695-3944-76502



出張修理のご依頼なら  
アフターサービスコールセンターへ  
0570-0556-31  
9時~19時(年末年始除く)

印紙税申告納  
付につき浪速  
税務署承認済

A4コピー用紙

## 領収書 (お買上明細書)

2023年06月19日(月) 18時14分 No. 76502

0001:お持帰 827574: [REDACTED]

会員:XXXXXXXX700720

4546936700066 用紙 10P\*

SIUMA4N

5個 ( 460)単 ( 2,300)

セール10%割引+セール値引 ( -340)

(税別価格 1,785) 値引後 1,960

対象セール

常お得意様ご優待5%10%割引

クーポン発行枚数: 1枚

税込小計 1,960

《税込合計》 ¥1,960

内消費税等 178

( 10% 対象額 1,960 消費税 178)

現金(J-Debit含む)及び金券等に含まれる消費税等

178

お預り ¥5,060

お釣り ¥3,100

(「税別価格」は参考表示です)

# 領収書等添付用紙

会派・議員名 佐藤光紀

【 令和5年 6月分請求分 】

使途項目	
調査研究費 ・ 研修費 ・ 広聴広報費 ・ 要請陳情等活動費	会議費 ・ 資料作成費 ・ 資料購入費 ・ 事務所費 ・ 事務費 ・ <b>人件費</b>

整理番号	支払年月日	支出額	按分率	政務活動費 充当額	按分率の説明
					政務活動と後援会活動で同率按分
22	6/26	39,899	50	19,949	

※この様式には領収書1枚を添付してください。

領収書がはみ出す場合は、別紙として添付してください。(縮小しないでください。)

## NANTO BANK カードサービスご利用明細

いつもご利用いただきましてありがとうございます。

お取引内容	取扱店	ご利用年月日
振替払込	020	05-06-26
お取引銀行	お取引店	口座番号
0162		
お取引 1万円(仮) 5万円(仮) 千円(仮)	通貨内	
現金内訳	*** **	*
お取扱時分	お取引金額	手数料
15:57	¥67,422	*
残高		おつり
	*	*

労働保険料  
(計算書より算出)

39,899円 × 0.5 = 19,949

銀行使用欄

0535

ご案内またはお振込内容

ホケツハソコウ 29101022017-000  
 2930010000007551 PE  
 払込金額 ¥67,422  
 労働保険料等(国庫金)  
 労働保険等05年度1期分

裏面のご案内等もあわせてご覧ください。南都銀行

572-07 403 005 × 6 × 1.000 149P



労働保険料の政務活動費への充当額（計算書）

令和4年度(前年度)					
	概算		確定		差額
労災保険料	10,272 円	-	11,025 円	=	▲ 753 円
雇用保険料	36,547 円	-	39,310 円	=	▲ 2,763 円
計	46,819 円		50,335 円		▲ 3,516 円
令和5年度(当年度)					
	概算		差額		納付額
労災保険料	11,025 円	-	▲ 753 円	=	11,778 円 ①
雇用保険料	39,310 円	-	▲ 2,763 円	=	42,073 円 ②
計	50,335 円		▲ 3,516 円		53,851 円
政務活動費支出額（事業主負担額）					
労災保険料	11,778 円	(=① 全額事業主負担)			
雇用保険料	28,048 円	(=②×6÷9 一部事業主負担 本人負担分との割合による)			
一般拠出金	73 円	(全額事業主負担)			
計	39,899 円				(政務活動費支出額として、当額を按分)

到達番号: 202206141838119701  
受付番号: 202206150002335172

3/4

受付(電子申請)  
令和04年06月15日  
奈良労働局

様式第6号(第24条、第25条、第33条関係)(甲)

労働保険 概算・確定保険料 申告書

継続事業

31759 石綿健康被害救済法 一般拠出金

(一括有期事業を含む。)

種別 32701 ※修正項目番号 ※入力確定コード

令和 4年 6月 14日

(1) 労働保険番号	都道府県	所管	管轄(1)	基幹番号	枝番号
29	1	01	022017	000	

※各種区分			
管轄(2)	保険関係等	業種	産業分類
01	111	9416	72

あて先 〒 630-8570

※提出年月日(元号: 令和は9) 9年 6月 14日 (項3) ※事業停止等年月日(元号: 令和は9) ※事業停止等理由 奈良市法蓮町387 奈良第3 地方合同庁舎

(4) 常時使用労働者数 3 (項6) (5) 雇用保険被保険者数 2 (項7) ※保険関係 ※片保険理由コード 奈良労働局

確定保険料計算区	算定期間 令和 3年 4月 1日 から 令和 4年 3月 31日 まで		
	(8) 保険料・拠出金算定基礎額	(9) 保険料・拠出金率	(10) 確定保険料・一般拠出金額 ((8) × (9))
労働保険料 (労災+雇用)	(イ) 千円 (項11) 3,424	(イ) 1000分の 1.2	(イ) 円 (項12) 38,874
労災保険分	(ロ) 千円 (項13) 3,424	(ロ) 1000分の 3	(ロ) 円 (項14) 10,272
雇用保険分	(ホ) 千円 (項18) 3,178	(ホ) 1000分の 9	(ホ) 円 (項19) 28,602
一般拠出金 (注1)	(ヘ) 千円 (項35) 3,424	(ヘ) 1000分の 0.02	(ヘ) 円 (項36) 68

概算保険料計算区	算定期間 令和 4年 4月 1日 から 令和 5年 3月 31日 まで		
	(12) 保険料算定基礎額の見込額	(13) 保険料率	(14) 概算保険料額 ((12) × (13))
労働保険料 (労災+雇用)	(イ) 千円 (項20) 3,424	(イ) 1000分の 1.2	(イ) 円 (項21) 46,819
労災保険分	(ロ) 千円 (項22) 3,424	(ロ) 1000分の 3	(ロ) 円 (項23) 10,272
雇用保険分	(ホ) 千円 (項26) 3,178	(ホ) 1000分の 9	(ホ) 円 (項27) 36,547

(15) 事業主の郵便番号(変更のある場合記入) (16) 事業主の電話番号(変更のある場合記入) (17) 延納の申請 納付回数 1 (項30)

※検算有無区分 ※算調対象区分 ※データ指示コード ※再入力区分 ※修正項目

(18) 申告済概算保険料額	38,166 円	(19) 申告済概算保険料額	
(20) 差引額	(イ) 充当額 0 円 (ロ) 還付額 0 円 (項38)	(21) 増加概算保険料額 ((14)の(イ)-(19))	
第1期又は初期	(イ) 概算保険料額 ((14)の(イ)+(17)・次期以降の円未満端数) 46,819 円 (ロ) 労働保険料充当額 ((20)の(イ)) 0 円 (ハ) 不足額 ((20)の(ロ)) 708 円	(30) 1:労働保険料への充当 2:一般拠出金への充当 3:労働保険料および一般拠出金への充当	(22) 増加概算保険料額 ((14)の(イ)-(19))
第2期	(イ) 概算保険料額 ((14)の(イ)+(17)) 0 円 (ロ) 労働保険料充当額 ((20)の(イ)-(22)の(ロ)) 0 円 (ハ) 不足額 ((20)の(ロ)) 0 円	(25) 今期労働保険料 ((イ)-(ロ) × (イ)+(ロ)) 47,527 円	(31) 法人番号 000000000000 (項39)
第3期	(イ) 概算保険料額 ((14)の(イ)+(17)) 0 円 (ロ) 労働保険料充当額 ((20)の(イ)-(22)の(ロ)) 0 円 (ハ) 不足額 ((20)の(ロ)) 0 円	(イ) 一般拠出金 0 円 (ロ) 一般拠出金額 ((10)の(イ)-(19)(注2)) 68 円	(イ) 今期納付額 ((イ)-(ロ) × (イ)+(ロ)) 47,595 円
22 期別納付額	(イ) 労働保険料充当額 ((20)の(イ)-(22)の(ロ)) 0 円 (ロ) 第2期納付額 ((19)-(イ)) 円 (ハ) 第3期納付額 ((19)-(ロ)) 円	(イ) 労働保険料 47,527 円 (ロ) 一般拠出金 68 円	(イ) 今期納付額 ((イ)-(ロ) × (イ)+(ロ)) 47,595 円
		(25) 事業又は作業の種類 政務活動事務所	(23) 保険関係成立年月日
			(24) 事業停止等理由

(26) 加入している労働保険	<input checked="" type="checkbox"/> (イ) 労働保険 <input checked="" type="checkbox"/> (ロ) 雇用保険	(27) 特掲事業 (ロ) 該当しない	郵便番号 630-0201 電話番号 (0743) 25-4675
(28) 事業	(イ) 所在地 奈良県生駒市法蓮町556-3 (ロ) 名称 佐藤みつりの事務所	(29) 事業主 (イ) 住所 奈良県生駒市法蓮町556-3 (法人のときはまたる事務所の所在地) (ロ) 名称 佐藤みつりの事務所 (ハ) 氏名 (法人のときは代表者の氏名) 佐藤 光紀	

社 務 士 記 録 簿	作成年月日・提出代行者・事務代理者の表示 令和 4年 6月 14日	氏 名	電話番号 06-6484-5547
労働	提出代行者		

到達番号: 202306151510025391  
受付番号: 202306160002962695

受付(電子申請)  
令和05年06月16日  
奈良労働局

様式第6号(第24条、第25条、第33条関係)(甲)

労働保険 概算・確定保険料 申告書 継続事業 (一括短期事業を含む。)

31759 石橋健康被害救済法 一般拠出金 種別 32701 令和5年6月15日

(1) 都道府県	所管	管轄(1)	基幹番号	枝番号	管轄(2)	保険関係等	業種	産業分類
29	1	01	022017	-000	01	111	9416	72

※提出年月日(元号: 令和は9) 9-5-15 (3)事業廃止等年月日(元号: 令和は9) 奈良市法蓮町387 奈良第3 地方合同庁舎

(4) 常時使用労働者数 3 (5) 雇用保険被保険者数 2 (6) 保険関係 ※片保険理由コード 奈良労働局 労働保険特別会計歳入徴収官殿

区分	(8) 保険料・拠出金算定基礎額	(9) 保険料・拠出金率	(10) 確定保険料・一般拠出金額 ((8) × (9))
労働保険料 (労災+雇用)	(イ) 千円 (項11) 3,675	(イ) 1000分の (項12) 1000	(イ) 円 (項12) 50,335
労災保険分	(ロ) 千円 (項13) 3,675	(ロ) 1000分の (項14) 1000	(ロ) 円 (項14) 11,025
雇用保険分	(ホ) 千円 (項18) 3,407	(ホ) 1000分の (項19) 1000	(ホ) 円 (項19) 39,310
一般拠出金 (注1)	(ヘ) 千円 (項35) 3,676	(ヘ) 1000分の (項36) 0.02	(ヘ) 円 (項36) 73

区分	(12) 保険料算定基礎額の見込額	(13) 保険料率	(14) 概算保険料額 ((12) × (13))
労働保険料 (労災+雇用)	(イ) 千円 (項20) 3,675	(イ) 1000分の (項21) 18.50	(イ) 円 (項21) 63,833
労災保険分	(ロ) 千円 (項22) 3,675	(ロ) 1000分の (項23) 3.00	(ロ) 円 (項23) 11,025
雇用保険分	(ホ) 千円 (項26) 3,407	(ホ) 1000分の (項27) 15.50	(ホ) 円 (項27) 52,808

(15) 事業主の郵便番号(変更のある場合記入) (16) 事業主の電話番号(変更のある場合記入) (17) 延納の申請 給付回数 1 (項30)

※検算有無区分 ※算期対象区分 ※データ指示コード ※再入力区分 ※修正項目

(18) 申告済概算保険料額 46,819円 (19) 申告済概算保険料額

(20) 差引額	(イ) 充当額 ((18)-(10)の(イ)) 0円	(ロ) 還付額 ((18)-(10)の(ロ)) 0円 (項38)	(イ) 不足額 ((10)の(イ)-(18)) 3,516円	(ロ) 充当意思 (項37)	(21) 増加概算保険料額 ((14)の(イ)-(19))	(31) 法人番号 0000000000000 (項39)
----------	----------------------------	----------------------------------	--------------------------------	----------------	-------------------------------	-------------------------------

第1期 初納額	(イ) 概算保険料額 ((14)の(イ)+(17)+次期以降の円未満端数) 63,833円	(ロ) 労働保険料充当額 ((20)の(イ)) 0円	(ハ) 不足額 ((20)の(ロ)) 3,516円	(ニ) 今期労働保険料 ((イ)-(ロ)又は(イ)+(ロ)) 67,349円	(ホ) 一般拠出金 充当額 ((20)の(イ)) 0円	(ヘ) 一般拠出金額 ((10)の(ヘ)-(ホ)) (注2) 73円	(ト) 今期納付額 ((ニ)+(ヘ)) 67,422円
第2期 別納付額	(イ) 概算保険料額 ((14)の(イ)+(17)) 0円	(ロ) 労働保険料充当額 ((20)の(イ)-(22)の(ロ)) 0円	(ハ) 第2期納付額 ((19)-(ロ)) 0円	(ニ) 事業又は作業の種類 (25) 公務活動事務所	(ホ) 一般拠出金 充当額 ((20)の(イ)) 0円	(ヘ) 一般拠出金額 ((10)の(ヘ)-(ホ)) (注2) 0円	(ト) 保険関係成立年月日 (23) 令和5年6月
第3期 別納付額	(イ) 概算保険料額 ((14)の(イ)+(17)) 0円	(ロ) 労働保険料充当額 ((20)の(イ)-(22)の(ロ)) 0円	(ハ) 第3期納付額 ((19)-(ロ)) 0円	(ニ) 事業又は作業の種類 (25) 公務活動事務所	(ホ) 一般拠出金 充当額 ((20)の(イ)) 0円	(ヘ) 一般拠出金額 ((10)の(ヘ)-(ホ)) (注2) 0円	(ト) 事業廃止等理由 (24) 事業廃止等理由

郵便番号 630-0201 電話番号 (0743) 25-4675

(26) 加入している労働保険  (イ) 労災保険  (ロ) 雇用保険 (27) 特掲事業  (ロ) 該当しない (28) 事業主 (イ) 所在地 奈良県生駒市小町5-56-3 (ロ) 名称 佐藤みづのり事務所 (29) 住所 (イ) 住所 (法人のときは主たる事務所の所在地) 奈良県生駒市小町5-56-3 (ロ) 名称 佐藤みづのり事務所 (ハ) 氏名 (法人のときは代表者の氏名) 佐藤 光紀

(28) 事業主 (イ) 所在地 奈良県生駒市小町5-56-3 (ロ) 名称 佐藤みづのり事務所 (ハ) 氏名 (法人のときは代表者の氏名) 佐藤 光紀

作成年月日・提出代行者・事務代理者の表示	氏名	電話番号
令和5年6月15日 提出代行者		06-6484-5547

# 領収書等添付用紙

会派・議員名 佐藤光紀

【 令和5年 6月分請求分 】

使途項目	
調査研究費 ・ 研修費 ・ 広聴広報費 ・ 要請陳情等活動費 会議費 ・ 資料作成費 ・ 資料購入費 ・ 事務所費 ・ <u>事務費</u> ・ 人件費	

整理 番号	支払年月日	支出額	按分 率	政務活動費 充当額	按分率の説明
					事務所費と同率按分
23	6/26	3,005	50	1,502	

※この様式には領収書1枚を添付してください。

領収書がはみ出す場合は、別紙として添付してください。(縮小しないでください。)

普通預金通帳 政

佐藤 光紀 様

店番 XXXXXXXXXX 口座番号 XXXXXXXXXX

05-06-26 口座振替 3,005 インターケーブルネット

固定電話代 5月分

# 領収書等添付用紙

会派・議員名 佐藤光紀

【 令和5年 6月分請求分 】

使途項目	
調査研究費 ・ 研修費 ・ 広聴広報費 ・ 要請陳情等活動費	
会議費 ・ 資料作成費 ・ 資料購入費 ・ 事務所費 ・ <b>事務費</b> ・ 人件費	

整理 番号	支払年月日	支出額	按分 率	政務活動費 充当額	按分率の説明
					事務所費と同率按分
24	6/27	1298	50	649	

※この様式には領収書1枚を添付してください。

領収書がはみ出す場合は、別紙として添付してください。(縮小しないでください。)

## 領 収 証

# コーナン

生駒店  
 コーナン商事株式会社  
 大阪府堺市西区鳳東町4-401-1  
 電話番号:0743-73-8657  
 2023年06月27日(火) 17:15  
 レシートNo. (0060)001-51040-03079  
 担当者:(0949453) XXXXXXXXXX

〒707-7070

お買い上げ商品の返品・交換は、  
 必ずこの領収証をご持参のうえ  
 2週間以内にお願いたします。  
 (一部商品につきましては、除外  
 させていただきます。)

#014 JAN4977766703192  
 ピータッチテープTZe-S  
 1,298円

小計金額		¥1,298
内税小計	1	¥1,298
合計	1	¥1,298
(10%対象)	1	¥1,298
(10%対象消費税)		¥118
現金		¥1,298
預り金		¥1,300
お釣り		¥2

# 領収書等添付用紙

会派・議員名 佐藤光紀

【 令和5年 6月分請求分 】

使途項目	
調査研究費	研修費
広聴広報費	要請陳情等活動費
会議費	資料作成費
資料購入費	<b>事務所費</b>
事務費	人件費

整理番号	支払年月日	支出額	按分率	政務活動費 充当額	按分率の説明
25	6/27	104,456	50	52,228	①事務所賃借料・・・時間按分 ②水道代・・・事務所賃借料と同率按分

※この様式には領収書1枚を添付してください。

領収書がはみ出す場合は、別紙として添付してください。(縮小しないでください。)

## NANTO BANK カードサービスご利用明細

いつもご利用いただきましてありがとうございます。

お取引内容	取扱店	ご利用年月日
振替振込予約	020	05-06-26
お取引銀行	お取引店	口座番号
0162		
お取引	1万円(枚)	5千円(枚)
現金内訳	***	***
お取扱時分	お取引金額	手数料
15:47	¥104,456	¥0
残高		おつり
	*	*

○ 事務所賃借料 7月分  
99,000円

○ 水道代 5~6月分  
5456円

銀行使用欄

0518 お振込日 5年 6月27日

ご案内またはお振込内容

南都銀行

モリオカ タケツ サマ

サトウ ミツノリ サマ

お振込人

裏面のご案内等もあわせてご覧ください。南都銀行

051800183098007 0518

# 領収書等添付用紙

会派・議員名 佐藤光紀

【 令和5年 6月分請求分 】

使途項目	
調査研究費	研修費
広聴広報費	要請陳情等活動費
会議費	資料作成費
資料購入費	事務所費
事務費	人件費

整理番号	支払年月日	支出額	按分率	政務活動費 充当額	按分率の説明
					事務所賃借料と同率按分
26	6/27	45,000	50	22,500	

※この様式には領収書1枚を添付してください。

領収書がはみ出す場合は、別紙として添付してください。(縮小しないでください。)

**NANTO BANK** カードサービスご利用明細  
いつもご利用いただきましてありがとうございます。

事務所 駐車場  
7月分

お取引内容	取扱店	ご利用年月日
振替振込予約	020	05-06-26
お取引銀行	お取引店	口座番号
0162		
お取引	1万円(位)	5千円(位)
現金内訳	***	***
お取扱時分	お取引金額	手数料
15:43	¥45,000	¥0
残高		おつり
	*	*

銀行使用欄

0510 お振込日 5年 6月27日

ご案内またはお振込内容

南都銀行

チヨウウヤツ ヨウセソウ  
イコマヒルサービ ス(カ サマ

サトウ ミツノリ サマ

印  
係  
人

裏面のご案内等もあわせてご覧ください。南都銀行

E72-107 403 605×6×1,000 P46

# 領収書等添付用紙

会派・議員名 佐藤光紀

【 令和5年 6月分請求分 】

使途項目	
調査研究費 ・ 研修費 ・ 広聴広報費 ・ 要請陳情等活動費	会議費 ・ 資料作成費 ・ 資料購入費 ・ 事務所費 ・ 事務費 ・ 人件費

整理番号	支払年月日	支出額	按分率	政務活動費充当額	按分率の説明
					政務活動とその他活動で按分
27	6/27	49,500	50	24,750	

※この様式には領収書1枚を添付してください。

領収書がはみ出す場合は、別紙として添付してください。(縮小しないでください。)

**NANTO BANK** カードサービスご利用明細  
いつもご利用いただきましてありがとうございます。

ホームページ更新料  
4~6月分

お取引内容	取扱店	ご利用年月日		
振替振込予約	020	05-06-26		
お取引銀行	お取引店	口座番号		
0162				
お取引	1万円(取)	5万円(取)	千円(取)	硬貨円
現金内訳	***	***	***	*
お取扱時分	お取引金額	手数料		
15:50	¥49,500	¥0		
残高		おつり		
	*	*		

銀行使用欄  
0530 お振込日 5年 6月27日

ご案内またはお振込内容

南都銀行  
[Redacted]

リトウ ミツノリ リマ

裏面のご案内等もあわせてご覧ください。南都銀行

E72-107 403 665x6x1,000 H&P



# 領収書等添付用紙

会派・議員名 佐藤光紀

【 令和5年 6月分請求分 】

使途項目	
調査研究費 ・ 研修費 ・ 広聴広報費 ・ 要請陳情等活動費	会議費 ・ 資料作成費 ・ 資料購入費 ・ 事務所費 ・ 事務費 ・ <b>人件費</b>

整理番号	支払年月日	支出額	按分率	政務活動費 充当額	按分率の説明
					政務活動と後援会活動で同率按分
28	6/27	185,000	50	92,500	

※この様式には領収書1枚を添付してください。

領収書がはみ出す場合は、別紙として添付してください。(縮小しないでください。)

## 領 収 証

佐藤事務所 様 令和5年 6月 27日

★ ¥ 185,000-

但 スタッフ給料 6月分  
 上記正に領収いたしました  
 6月分雇用保険 1110円  
 5月分雇用保険不足分 185円  
 所得税 4200円 控除

税率 10%	金額(税抜・税込)	
	消費税額等	
税率 8%	金額(税抜・税込)	
	消費税額等	

登録番号

### NANTO BANK カードサービスご利用明細

いつもご利用いただきましてありがとうございます。

お取引内容	取扱店	ご利用年月日
振替振込予約	020	05-06-26
お取引銀行	お取引店	口座番号
0162		
お取引 (万円(取) 5千円(取) 千円(取) 硬貨内)		
現金内訳	*** **	*
お取扱時分	お取引金額	手数料
15:44	¥179,505	¥0
残高		おつり
	*	*

銀行使用欄  
 0514 お振込日 5年 6月 27日

ご案内またはお振込内容

南都銀行

サトウ・ミツノリ サマ

裏面のご案内等もあわせてご覧ください。南都銀行

スタッフ給料 6月分  
 5月分の雇用保険不足金 185円を控除に追加

# 領収書等添付用紙

会派・議員名 佐藤光紀

【 令和5年 6月分請求分 】

使途項目	
調査研究費 ・ 研修費 ・ 広聴広報費 ・ 要請陳情等活動費	会議費 ・ 資料作成費 ・ 資料購入費 ・ 事務所費 ・ 事務費 ・ <b>人件費</b>

整理番号	支払年月日	支出額	按分率	政務活動費 充当額	按分率の説明
					政務活動と後援会活動で同率按分
29	6/27	79,325	50	39,662	

※この様式には領収書1枚を添付してください。

領収書がはみ出す場合は、別紙として添付してください。(縮小しないでください。)

## 領 収 証

佐藤事務所 様 25年 6月27日

★ 79,325

但 事務員給料6月分

上記正に領収いたしました

記

税率	金額(税抜・税込)
10%	消費税額等
税率	金額(税抜・税込)
8%	消費税額等

6月分雇用保険 455円  
5月分雇用保険不足分76円)控除  
登録番号

事務員給料6月分

5月分の雇用保険不足分76円を控除に追加

## NANTO BANK カードサービスご利用明細

いつもご利用いただきましてありがとうございます。

お取引内容	取扱店	ご利用年月日
振替振込予約	020	05-06-26
お取引銀行	お取引店	口座番号
0162		
お取引 (万円) (千円) (千円) (千円)	通貨円	
現金内訳	*** ** *	*
お取扱時分	お取引金額	手数料
15:48	¥78,774	¥0
残高		おつり
		*

銀行使用欄  
0522 お振込日 5年 6月27日  
ご案内またはお振込内容

南都銀行

サトウ ミツノリ サマ

裏面のご案内等もあわせてご覧ください。南都銀行

# 領収書等添付用紙

会派・議員名 佐藤光紀

【 令和5年 6月分請求分 】

使途項目	
調査研究費 ・ 研修費 ・ 広聴広報費 ・ 要請陳情等活動費 会議費 ・ 資料作成費 ・ 資料購入費 ・ 事務所費 ・ 事務費 ・ <b>人件費</b>	

整理 番号	支払年月日	支出額	按分 率	政務活動費 充当額	按分率の説明
					政務活動と後援会活動で同率按分
30	6/27	17,920	50	8,960	

※この様式には領収書1枚を添付してください。

領収書がはみ出す場合は、別紙として添付してください。(縮小しないでください。)

**NANTO BANK** カードサービスご利用明細

いつもご利用いただきましてありがとうございます。

事務員給料 6月分

お取引内容	取扱店	ご利用年月日
振替振込予約	020	05-06-26
お取引銀行	お取引店	口座番号
0162		
お取引	1万円(枚)	5千円(枚)
現金内訳	***	***
お取扱時分	お取引金額	手数料
15:49	¥17,920	¥0
残高		おつり
	*	*

銀行使用欄

0526 お振込日 5年 6月27日

ご案内またはお振込内容

お受取人  
ご依頼人

南都銀行



サトウ ミツノリ サマ

裏面のご案内等もあわせてご覧ください。南都銀行

E72-107 493 806x6x1,000 HFP

# 領収書等添付用紙

会派・議員名 佐藤光紀

【 令和5年 6月分請求分 】

使途項目	
調査研究費 ・ 研修費 ・ 広聴広報費 ・ 要請陳情等活動費	会議費 ・ 資料作成費 ・ <u>資料購入費</u> ・ 事務所費 ・ 事務費 ・ 人件費

整理 番号	支払年月日	支出額	按分 率	政務活動費 充当額	按分率の説明
					政務活動と後援会活動で同率按分
31	6/27	4800	50	2400	

※この様式には領収書1枚を添付してください。

領収書がはみ出す場合は、別紙として添付してください。(縮小しないでください。)



## 領収証

2023年06月分

No. 2- 30-0014-015

小明町556-3 1コーポりおか

佐藤みつのり事務所 様

銘	柄	部	金額
毎日新聞朝刊	※	1	4,800
合 計			<b>¥ 4,800</b>
※は軽減税率対象品目			

お知らせ

毎度ご購入有難うございます。  
上記の通り領収致しました。

8%対象 ¥4,800(消費税 ¥356)

毎日新聞 生駒北販売所  
〒630-0213  
生駒市東生駒1-355  
TEL: 0743-74-7077

6/27



毎日新聞 6月分

# 領収書等添付用紙

会派・議員名 佐藤光紀

【 令和5年 6月分請求分 】

使途項目	
調査研究費	研修費
広聴広報費	要請陳情等活動費
会議費	資料作成費
資料購入費	事務所費
事務費	人件費

整理 番号	支払年月日	支出額	按分 率	政務活動費 充当額	按分率の説明
					政務活動と後援会活動で同率按分
32	6/30	7,424	50	3,712	

※この様式には領収書1枚を添付してください。

領収書がはみ出す場合は、別紙として添付してください。（縮小しないでください。）

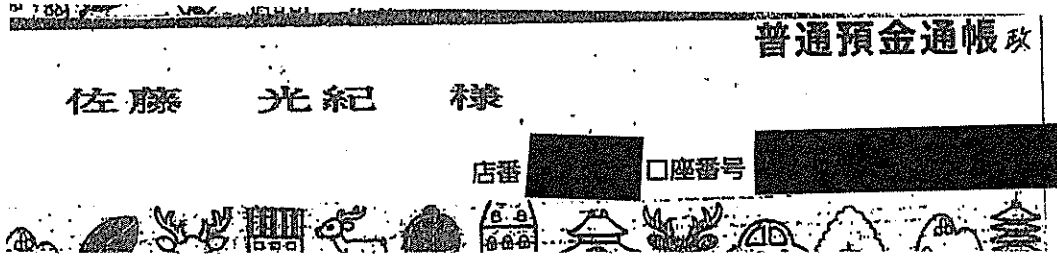

05-06-30 新聞 7,424 万円

産経新聞、奈良新聞 6月分

# 領収書等添付用紙

会派・議員名 佐藤光紀

【 令和5年 7月分請求分 】

使途項目	
調査研究費 ・ 研修費 ・ 広聴広報費 ・ 要請陳情等活動費 会議費 ・ 資料作成費 ・ 資料購入費 ・ 事務所費 ・ <u>事務費</u> ・ 人件費	

整理 番号	支払年月日	支出額	按分 率	政務活動費 充当額	按分率の説明
					事務所費と同率按分
33	7/18	660	50	330	

※この様式には領収書1枚を添付してください。

領収書がはみ出す場合は、別紙として添付してください。(縮小しないでください。)

フリクションボールペン

領収証

**Loft**

佐藤事務所 様

生駒口フト

2023年 7月18日(火) 18:07

フリクションボール3 11	¥600
10%税抜	¥600 消費税等 ¥60
合計税抜	¥600 消費税計 ¥60

合計 1点 ¥660

現金・他 ¥660

お預り ¥660

# 領収書等添付用紙

会派・議員名 佐藤光紀

【 令和5年 7月分請求分 】

使途項目	
・ 調査研究費 ・ 研修費 ・ 広聴広報費 ・ 要請陳情等活動費 会議費 ・ 資料作成費 ・ 資料購入費 ・ <b>事務所費</b> ・ 事務費 ・ 人件費	

整理 番号	支払年月日	支出額	按分 率	政務活動費 充当額	按分率の説明
					事務所賃借料と同率按分
34	7/18	6004	50	3002	

※この様式には領収書1枚を添付してください。

領収書がはみ出す場合は、別紙として添付してください。（縮小しないでください。）



2 05-07-18 電気 6,004 7500

事務所1階 電気代 7月分

# 領収書等添付用紙

会派・議員名 佐藤光紀

【 令和5年 7月分請求分 】

使途項目	
調査研究費	研修費
広聴広報費	要請陳情等活動費
会議費	資料作成費
資料購入費	<b>事務所費</b>
事務費	人件費

整理番号	支払年月日	支出額	按分率	政務活動費 充当額	按分率の説明
					事務所賃借料と同率按分
35	7/18	903	50	451	

※この様式には領収書1枚を添付してください。

領収書がはみ出す場合は、別紙として添付してください。(縮小しないでください。)

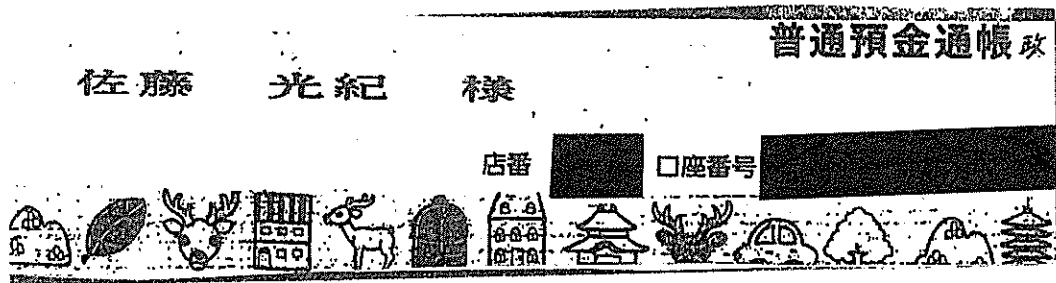

3 05-07-18 電気 903 7500

事務所2階 電気 7月分



# 領収書等添付用紙

会派・議員名 佐藤光紀

【 令和5年 7月分請求分 】

使途項目	
調査研究費 ・ 研修費 ・ 広聴広報費 ・ 要請陳情等活動費	会議費 ・ 資料作成費 ・ 資料購入費 ・ 事務所費 ・ <u>事務費</u> ・ 人件費

整理 番号	支払年月日	支出額	按分 率	政務活動費 充当額	按分率の説明
					事務所費と同率按分
36	7/20	753	50	376	

※この様式には領収書1枚を添付してください。

領収書がはみ出す場合は、別紙として添付してください。(縮小しないでください。)

お問い合わせはこちら▶



【領収証】

ご利用いただき、ありがとうございます  
生駒店 0743-75-6100

ペットボトルお茶 (兼用)

2023年07月20日(木)13:27 レシ0002

責No00713816  
 \*#!生茶 2Lケース ¥753  
 合計/ 1点 ¥753  
 (8%税 対象 ¥753)  
 (8%税 ¥55)  
 (税合計 ¥55)  
 お預り ¥1,053  
 お釣り ¥300

商品の返品・交換は7日以内です  
 お客様相談フリーダイヤル  
 TEL 0120-921-771(10:00-19:00)  
 \*印は軽減税率(8%)適用商品です

アプリから応募 8/6



星野リゾート宿泊券  
 10万円分が当たる!

レシートNo7446

店No08087

# 領収書等添付用紙

会派・議員名 佐藤光紀

【 令和5年 7月分請求分 】

使途項目	
調査研究費	研修費
広聴広報費	要請陳情等活動費
会議費	資料作成費
資料購入費	事務所費
事務費	人件費

整理番号	支払年月日	支出額	按分率	政務活動費 充当額	按分率の説明
					事務所費と同率按分
37	7/20	349	50	174	

※この様式には領収書1枚を添付してください。

領収書がはみ出す場合は、別紙として添付してください。(縮小しないでください。)



生鮮&業務スーパー  
酒 ボトルワールドOK  
生駒店

BOTTLE WORLD TEL 0743-75-8855

ミネラルウォーター(米客用)

2023年07月20日(木)13:32 印0004

責No00087566  
手No00087566

4562234880026JAN  
000052※アサミヤ アサノミス'2L ¥324

小計		¥324
(外8% 対象)		¥324)
外8%		¥25
外税計		¥25
(税合計)		¥25)
合計		¥349

お預り		¥350
お釣り		¥1
お買上点数	1点	

# 領収書等添付用紙

会派・議員名 佐藤光紀

【 令和5年 7月分請求分 】

使途項目	
調査研究費	研修費
広聴広報費	要請陳情等活動費
会議費	資料作成費
資料購入費	事務所費
事務費	人件費

整理番号	支払年月日	支出額	按分率	政務活動費 充当額	按分率の説明
					事務所賃借料と同率按分
38	7/2	1,518	50	759	

※この様式には領収書1枚を添付してください。

領収書がはみ出す場合は、別紙として添付してください。(縮小しないでください。)

**大阪ガス 振込依頼票 兼 領収証**

佐藤光紀 事務所 様

← ゆうちょ銀行でお支払いの場合、その他の窓口でお支払いの場合は左側の取扱可能日をお出しください

**2023年 7月分**

金額 **1,518円**

支払期限日 **8月21日**

上記お支払い期限日を過ぎてお支払いいただいた場合は、その経過日数に応じて1日あたり0.0274%の率で算定した延滞利息をお支払いいたします。

取扱可能日 **8月31日まで**

上記取扱可能日を過ぎますとコンビニエンスストア・スマートフォンアプリでの払込はできなくなります。

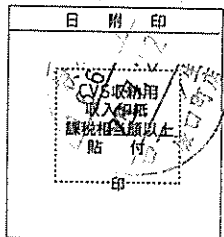

**大阪ガスご使用量のお知らせ**

ご使用番号 **51-00-650-65-0060**

ガス供給地点特定番号 00212100071310407

佐藤光紀 事務所 様

**2023年 7月** (ご使用期間(日数) 6月21日~ 7月20日(30日間))

**請求金額 1,518円**

内訳

- 当月ガス料金 759円
- (内ガス料金分消費税 69円)
- ・基本料金 759円00銭
- ・従量料金(①×②) 0円00銭
- 前月ガス繰越分金額 759円

ご契約 一般

①ご使用量 1)-2) **0 m<sup>3</sup>**

1) 今回メーター指示数 4433

2) 前回メーター指示数 4433

---

前年同月ご使用量 **0 m<sup>3</sup> (30日)**

前年同月比(30日換算) **\*\*\*%**

事務所ガス 7月分

# 領収書等添付用紙

会派・議員名 佐藤光紀

【 令和5年 7月分請求分 】

使途項目	
調査研究費	研修費
広聴広報費	要請陳情等活動費
会議費	資料作成費
資料購入費	事務所費
事務費	人件費

整理 番号	支払年月日	支出額	按分 率	政務活動費 充当額	按分率の説明
					政務活動と後援会活動で同率按分
39	7/25	4800	50	2400	

※この様式には領収書1枚を添付してください。

領収書がはみ出す場合は、別紙として添付してください。(縮小しないでください。)

 MAINICHI  領収証

2023年07月分

No. 2- 30-0014-015

小明町556-3 1コーポもりおか

佐藤みつのり事務所 様

銘柄	部	金額
毎日新聞朝刊 ※	1	4,800
合計		¥ 4,800
※は軽減税率対象品目		

お知らせ

毎度ご購入有難うございます。  
上記の通り領収致しました。

8%対象 ¥4,800(消費税 ¥356)

毎日新聞 生駒北販売所  
〒630-0213  
生駒市東生駒1-355  
TEL: 0743-74-7077

7/25



毎日新聞 7月分

# 領収書等添付用紙

会派・議員名 佐藤光紀

【 令和5年 7月分請求分 】

使途項目	
調査研究費 ・ 研修費 ・ 広聴広報費 ・ 要請陳情等活動費	会議費 ・ 資料作成費 ・ 資料購入費 ・ 事務所費 ・ 事務費 ・ 人件費

整理 番号	支払年月日	支出額	按分 率	政務活動費 充当額	按分率の説明
					事務所費と同率按分
40	7/25	3005	50	1502	

※この様式には領収書1枚を添付してください。

領収書がはみ出す場合は、別紙として添付してください。(縮小しないでください。)

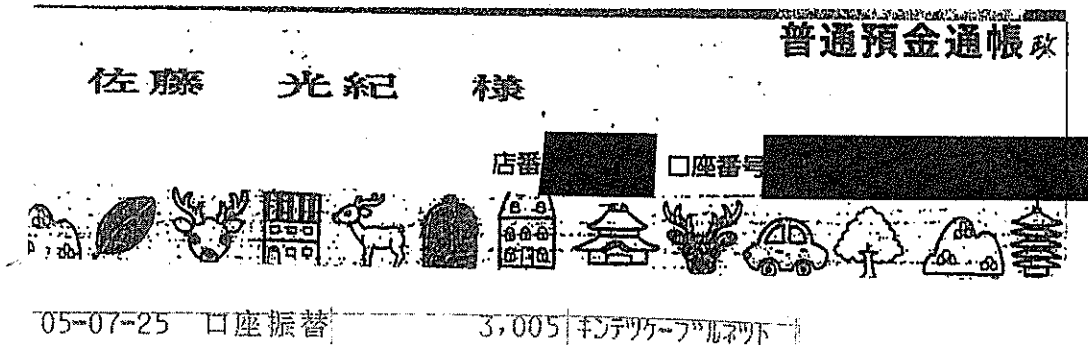

固定電話代 6月分

# 領収書等添付用紙

会派・議員名 佐藤光紀

【 令和5年 7月分請求分 】

使途項目	
調査研究費	研修費
広聴広報費	要請陳情等活動費
会議費	資料作成費
資料購入費	<u>事務所費</u>
事務費	人件費

整理番号	支払年月日	支出額	按分率	政務活動費 充当額	按分率の説明
					時間按分
41	7/28	99,000	50	49,500	

※この様式には領収書1枚を添付してください。

領収書がはみ出す場合は、別紙として添付してください。(縮小しないでください。)

**NANTO BANK** カードサービスご利用明細  
いつもご利用いただきましてありがとうございます。

事務所借賃料 8月分

お取引内容	取扱店	ご利用年月日
振替振込予約	782	05-07-27
お取引銀行	お取引店	口座番号
0162		
お取引	1万円(枚)	5千円(枚)
現金内訳	***	***
お取扱時分	お取引金額	手数料
17:20	¥99,000	¥0
残高		おつり
	*	*

銀行使用欄

0330 お振込日 5年 7月28日

ご案内またはお振込内容

南都銀行

モリオカ タケツ サマ  
サトウ ミツノリ サマ

裏面のご案内等もあわせてご覧ください。南都銀行

E72-107 502.805×6×1.000 H2P

# 領収書等添付用紙

会派・議員名 佐藤光紀

【 令和5年 7月分請求分 】

使途項目	
調査研究費	研修費
広聴広報費	要請陳情等活動費
会議費	資料作成費
資料購入費	<u>事務所費</u>
事務費	人件費

整理番号	支払年月日	支出額	按分率	政務活動費 充当額	按分率の説明
					事務所賃借料と同率按分
42	7/28	45,000	50	22,500	

※この様式には領収書1枚を添付してください。

領収書がはみ出す場合は、別紙として添付してください。(縮小しないでください。)

**NANTO BANK** カードサービスご利用明細  
いつもご利用いただきましてありがとうございます。

お取引内容	取扱店	ご利用年月日
振替振込予約	782	05-07-27
お取引銀行	お取引店	口座番号
0162		
お取引	1万円(枚)	5千円(枚)
現金内訳	***	***
お取扱時分	お取引金額	手数料
17:22	¥45,000	¥0
残高	おつり	*

事務所、駐車場等 8月分

銀行使用欄  
0334 お振込日 5年 7月28日

ご案内またはお振込内容

南都銀行

チコウツヤウ ヨウセンヨウ  
イコマヒ ルサービ ス(カ サマ  
サトウ ミツノリ サマ

裏面のご案内等もあわせてご覧ください。南都銀行

E22-107 502 805x8x1.000 F-RP

# 領収書等添付用紙

会派・議員名 佐藤光紀

【 令和5年 7月分請求分 】

用途項目	
調査研究費	研修費
広聴広報費	要請陳情等活動費
会議費	資料作成費
資料購入費	事務所費
事務費	人件費

整理番号	支払年月日	支出額	按分率	政務活動費 充当額	按分率の説明
43	7/28	185,000	50	92,500	政務活動と後援会活動で同率按分

※この様式には領収書1枚を添付してください。

領収書がはみ出す場合は、別紙として添付してください。(縮小しないでください。)



## カードサービスご利用明細

いつもご利用いただきましてありがとうございます。

お取引内容	取扱店	ご利用年月日
振替振込予約	782	05-07-27
お取引銀行	お取引店	口座番号
0162		
お取引	1万円(枚)	5千円(枚)
現金内訳	***	***
お取扱時分	お取引金額	手数料
17:23	¥179,690	¥0
残高		おつり
	*	*

行使用欄  
0338 お振込日 5年 7月28日

ご案内またはお振込内容

南都銀行

サトウ ミツノリ サマ

登録番号

裏面のご案内等もあわせてご覧ください。南都銀行

## 領 収 証

佐藤事務所 様 令和5年 7月 28日

★ 185,000

但 スタッフ給料として(7月) 雇用保険1110円  
上記正に領収いたしました 所得税 ¥200円 控除

内 訳	
税率	金額(税抜・税込)
10%	消費税額等
税率	金額(税抜・税込)
8%	消費税額等

登録番号

事務所スタッフ給料 7月分



# 領収書等添付用紙

会派・議員名 佐藤光紀

【 令和5年 7月分請求分 】

使途項目	
調査研究費 ・ 研修費 ・ 広聴広報費 ・ 要請陳情等活動費 会議費 ・ 資料作成費 ・ 資料購入費 ・ 事務所費 ・ 事務費 ・ <b>人件費</b>	

整理番号	支払年月日	支出額	按分率	政務活動費 充当額	按分率の説明
					政務活動と後援会活動で同率按分
44	7/28	84,075	50	42,037	

※この様式には領収書1枚を添付してください。

領収書がはみ出す場合は、別紙として添付してください。(縮小しないでください。)



## カードサービスご利用明細

いつもご利用いただきましてありがとうございます。

お取引内容	取扱店	ご利用年月日		
振替振込予約	782	05-07-27		
お取引銀行	お取引店	口座番号		
0162				
お取引	1万円(取)	5千円(取)	千円(取)	硬貨内
現金内訳	***	***	***	*
お取扱時分	お取引金額	手数料		
17:24	¥83,571	¥0		
残高		おつり		
	*	*		

ご利用開始 342 お振込日 5年 7月28日

ご案内またはお振込内容

南都銀行

サトウ ミツノリ サマ

裏面のご案内等もあわせてご覧ください。南都銀行

## 領 収 証

佐藤事務所様 25年 7月 28日

★ 784,075

但 事務員給料 7月分  
上記正に領収いたしました

### 内 訳

税率	金額(税抜・税込)
10%	消費税額等
税率	金額(税抜・税込)
8%	消費税額等

登録番号

屏用洋服 504円控除

事務員給料 7月分

# 領収書等添付用紙

会派・議員名 佐藤光紀

【 令和5年 7月分請求分 】

使途項目	
調査研究費 ・ 研修費 ・ 広聴広報費 ・ 要請陳情等活動費 会議費 ・ 資料作成費 ・ 資料購入費 ・ 事務所費 ・ 事務費 ・ <b>人件費</b>	

整理番号	支払年月日	支出額	按分率	政務活動費 充当額	按分率の説明
					政務活動と後援会活動で同率按分
45	7/28	17920	50	8960	

※この様式には領収書1枚を添付してください。

領収書がはみ出す場合は、別紙として添付してください。(縮小しないでください。)

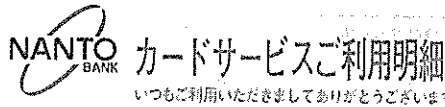

事務員給料 7月分

お取引内容	取扱店	ご利用年月日
振替振込予約	782	05-07-27
お取引銀行	お取引店	口座番号
0162		
お取引	1万円(枚) 5千円(枚) 千円(枚)	硬貨円
現金内訳	*** **	*
お取扱時分	お取引金額	手数料
17:25	¥17,920	¥0
残高		おつり
	*	*

銀行使用欄  
0346 お振込日 5年 7月28日

ご案内またはお振込内容

南都銀行

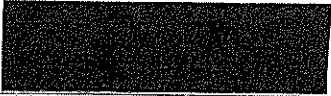

サトウ ミツノリ サマ

お受取人  
ご事務人

502 888 671 000 400

裏面のご案内等もあわせてご覧ください。南都銀行



# 領収書等添付用紙

会派・議員名 佐藤光紀

【 令和5年 7月分請求分 】

使途項目	
調査研究費 ・ 研修費 ・ 広聴広報費 ・ 要請陳情等活動費 会議費 ・ 資料作成費 ・ <u>資料購入費</u> ・ 事務所費 ・ 事務費 ・ 人件費	

整理 番号	支払年月日	支出額	按分 率	政務活動費 充当額	按分率の説明
					政務活動と後援会活動で同率按分
47	7/31	7900	50	3950	

※この様式には領収書1枚を添付してください。

領収書がはみ出す場合は、別紙として添付してください。(縮小しないでください。)

佐藤 光紀 様

普通預金通帳 政

店番 XXXXXXXXXX 口座番号 XXXXXXXXXX

05-07-31 新聞 : 7,900 | サンケイリビング社付

産経新聞、奈良新聞 7月分

# 領収書等添付用紙

会派・議員名 佐藤光紀

【 令和5年 8月分請求分 】

使途項目	
調査研究費 ・ 研修費 ・ 広聴広報費 ・ 要請陳情等活動費	会議費 ・ 資料作成費 ・ 資料購入費 ・ 事務所費 ・ <u>事務費</u> ・ 人件費

整理 番号	支払年月日	支出額	按分 率	政務活動費 充当額	按分率の説明
					事務所費と同率按分
48	8/4	440	50	220	

※この様式には領収書1枚を添付してください。

領収書がはみ出す場合は、別紙として添付してください。(縮小しないでください。)



A4 カラー仕切り

領収書

ヒルステップ生駒店 2471  
 TEL0743-61-5338 ｼﾞﾝ1 42791  
 2023/08/04(金) 11:24  
 A4カラー仕切り30穴5山 200  
 A4カラー仕切り10山 200  
 小計 4点 400  
 消費税 40  
**合計** ¥440  
 10%対象 440(内 税額 40)  
 お預り ¥1,000  
 お釣り ¥560



# 領収書等添付用紙

会派・議員名 佐藤光紀

【 令和5年 8月分請求分 】

使途項目	
調査研究費	研修費
広聴広報費	要請陳情等活動費
会議費	資料作成費
資料購入費	事務所費
事務費	人件費

整理番号	支払年月日	支出額	按分率	政務活動費 充当額	按分率の説明
					事務所賃借料と同率按分
49	8/16	6,942	50	3,471	

※この様式には領収書1枚を添付してください。

領収書がはみ出す場合は、別紙として添付してください。(縮小しないでください。)

**普通預金通帳**

**佐藤 光紀 様**

店番 XXXXXXXXXX □座番号 XXXXXXXXXX

05-08-16 電気 6,942 8/16

事務所1階 電気W 8月分

# 領収書等添付用紙

会派・議員名 佐藤光紀

【 令和5年 8月分請求分 】

使途項目	
調査研究費 ・ 研修費 ・ 広聴広報費 ・ 要請陳情等活動費	会議費 ・ 資料作成費 ・ 資料購入費 ・ <u>事務所費</u> ・ 事務費 ・ 人件費

整理 番号	支払年月日	支出額	按分 率	政務活動費 充当額	按分率の説明
					事務所賃借料と同率按分
50	8/16	869	50	434	

※この様式には領収書1枚を添付してください。

領収書がはみ出す場合は、別紙として添付してください。(縮小しないでください。)



05-08-16 電気

869 869

事務所2階電気

8月分

# 領収書等添付用紙

会派・議員名 佐藤光紀

【 令和5年 8月分請求分 】

使途項目	
調査研究費	研修費
広聴広報費	要請陳情等活動費
会議費	資料作成費
資料購入費	事務所費
事務費	人件費

整理番号	支払年月日	支出額	按分率	政務活動費 充当額	按分率の説明
					事務所費と同率按分
51	8/17	753	50	376	

※この様式には領収書1枚を添付してください。

領収書がはみ出す場合は、別紙として添付してください。(縮小しないでください。)

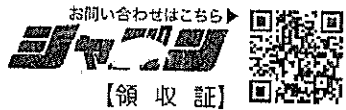

ご利用いただき、ありがとうございます  
生駒店 0743-75-6100

2023年08月17日(木)19:46 レジ\*0001

責No00715344  
\*#!生茶 2Lケース ¥753  
合計/ 1点 ¥753  
(8%税 対象 ¥753)  
(8%税 ¥55)  
(税合計 ¥55)  
お預り ¥1,053  
お釣り ¥300

商品の返品・交換は7日以内です  
お客様相談フリーダイヤル  
TEL 0120-921-771(10:00-19:00)

\*印は軽減税率(8%)適用商品です



レジ\*No7833

店No08087

ペットボトルお茶(茶音甲)



# 領収書等添付用紙

会派・議員名 佐藤光紀

【 令和5年 8月分請求分 】

使途項目	
調査研究費	研修費
広聴広報費	要請陳情等活動費
会議費	資料作成費
資料購入費	事務所費
事務費	人件費

整理番号	支払年月日	支出額	按分率	政務活動費 充当額	按分率の説明
					事務所費と同率按分
52	8/25	2976	50	1488	

※この様式には領収書1枚を添付してください。

領収書がはみ出す場合は、別紙として添付してください。(縮小しないでください。)

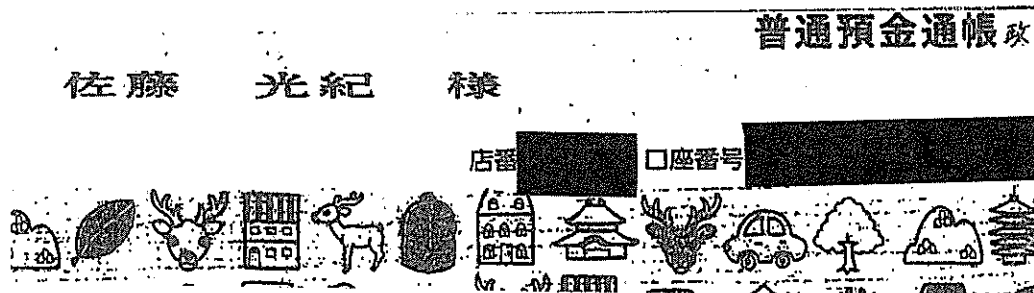

固定電話

7月分

# 領収書等添付用紙

会派・議員名 佐藤光紀

【 令和5年 8月分請求分 】

使途項目	
調査研究費	研修費
広聴広報費	要請陳情等活動費
会議費	資料作成費
資料購入費	事務所費
事務費	人件費

整理番号	支払年月日	支出額	按分率	政務活動費 充当額	按分率の説明
53	8/25	4,800	50	2,400	政務活動と後援会活動で同率按分

※この様式には領収書1枚を添付してください。

領収書がはみ出す場合は、別紙として添付してください。(縮小しないでください。)



## 領収証

2023年08月分

小明町556-3 1コーポもりおか

No. 2- 30-0014-015

佐藤みつりのり事務所 様

銘柄	部	金額
毎日新聞朝刊 ※	1	4,800
合計		¥ 4,800

お知らせ

毎度ご購入有難うございます。  
上記の通り領収致しました。

8%対象 ¥4,800(消費税 ¥356)

毎日新聞 生駒北販売所  
〒630-0213 生駒市東生駒1-355  
TEL: 0743-74-7077

8/25



毎日新聞 8月分

# 領収書等添付用紙

会派・議員名 佐藤光紀

【 令和5年 8月分請求分 】

使途項目	
調査研究費 ・ 研修費 ・ 広聴広報費 ・ 要請陳情等活動費	
会議費 ・ 資料作成費 ・ 資料購入費 ・ <u>事務所費</u> ・ 事務費 ・ 人件費	

整理 番号	支払年月日	支出額	按分 率	政務活動費 充当額	按分率の説明
					①事務所賃借料・・・時間按分 ②水道代・・・事務所賃借料と同率按分
54	8/30	104,456	50	52,228	

※この様式には領収書1枚を添付してください。

領収書がはみ出す場合は、別紙として添付してください。(縮小しないでください。)

**NANTO BANK** カードサービスご利用明細  
いつもご利用いただきましてありがとうございます。

お取引内容	取扱店	ご利用年月日
振替振込	782	05-08-30
お取引銀行	お取引店	口座番号
0162		
お取引 (万円(右) 5千円(右) 十円(右))	硬貨円	
現金内訳	*** ** *	*
お取扱時分	お取引金額	手数料
14:05	¥104,456	¥-
残高		おつり
	*	*

○事務所賃借料 9月分  
99,000円

○水道代 7~8月分  
5,456円

銀行使用欄  
0196

ご案内またはお振込内容

南都銀行

モリオカ タケツ サマ

サトウ ミツノリ サマ

裏面のご案内等もあわせてご覧ください。南都銀行

# 領収書等添付用紙

会派・議員名 佐藤光紀

【 令和5年 8月分請求分 】

使途項目	
調査研究費	研修費
広聴広報費	要請陳情等活動費
会議費	資料作成費
資料購入費	<u>事務所費</u>
事務費	人件費

整理番号	支払年月日	支出額	按分率	政務活動費 充当額	按分率の説明
					事務所賃借料と同率按分
55	8/30	45,000	50	22,500	

※この様式には領収書1枚を添付してください。

領収書がはみ出す場合は、別紙として添付してください。(縮小しないでください。)

## NANTO BANK カードサービスご利用明細

いつもご利用いただきましてありがとうございます。

お取引内容	取扱店	ご利用年月日
振替振込	782	05-08-30
お取引銀行	お取引店	口座番号
0162		
お取引	1万円(枚)	5千円(枚)
現金内訳	***	***
お取引時分	お取引金額	手数料
14:06	¥45,000	¥0
残高	*	おつり
		*

事務所 駐車場の  
9月分

銀行使用機  
0200

ご案内またはお振込内容

南都銀行

チヨウリヤウ ヨウセンヨウ  
イコマヒルサービス(カ サマ)  
サトウ ミツノリ サマ

裏面のご案内等もあわせてご覧ください。南都銀行

E72-07 502 600×6×1.000 100%

# 領収書等添付用紙

会派・議員名 佐藤光紀

【 令和5年 8月分請求分 】

使途項目	
調査研究費 ・ 研修費 ・ 広聴広報費 ・ 要請陳情等活動費	
会議費 ・ 資料作成費 ・ 資料購入費 ・ 事務所費 ・ 事務費 ・ <b>人件費</b>	

整理番号	支払年月日	支出額	按分率	政務活動費 充当額	按分率の説明
56	8/30	185,000	50	92,500	政務活動と後援会活動で同率按分

※この様式には領収書1枚を添付してください。

領収書がはみ出す場合は、別紙として添付してください。(縮小しないでください。)

**NANTO BANK** カードサービスご利用明細

いつもご利用いただきましてありがとうございます。

お取引内容	取扱店	ご利用年月日
振替振込	782	05-08-30
お取引銀行	お取引店	口座番号
0162		
お取引	1万円(枚) 5千円(枚) 千円(枚)	硬貨円
現金内訳	*** **	*
お取振時分	お取引金額	手数料
14:07	¥179,690	¥0
残高	*	*

## 領 収 証

佐藤事務所 様 令和5年 8月 30日

★ ¥185,000-

但 スタッフ給料として(8月) 雇用保険 1110円 控除  
上記正に領収いたしました 所得税 4200円 控除

### 内 訳

税率	金額(税抜・税込)
10%	消費税額等
税率	金額(税抜・税込)
8%	消費税額等

登録番号

行使用欄  
0204

ご案内またはお振込内容

南都銀行

サトウ ミツノリ サマ

裏面のご案内等もあわせてご確認ください。南都銀行

事務所スタッフ給料 8月分

# 領収書等添付用紙

会派・議員名 佐藤光紀

【 令和5年 8月分請求分 】

使途項目	
調査研究費	研修費
広聴広報費	要請陳情等活動費
会議費	資料作成費
資料購入費	事務所費
事務費	人件費

整理番号	支払年月日	支出額	按分率	政務活動費 充当額	按分率の説明
					政務活動と後援会活動で按分
57	8/30	57,950	50	28,975	

※この様式には領収書1枚を添付してください。

領収書がはみ出す場合は、別紙として添付してください。(縮小しないでください。)

## NANTO BANK カードサービスご利用明細

いつもご利用いただきましてありがとうございます。

お取引内容	取扱店	ご利用年月日
振替振込	782	05-08-30
お取引銀行	お取引店	口座番号
0162		
お取引	1万円(取)	5千円(取)
現金内訳	***	***
お取引日時	お取引金額	手数料
14:08	¥57,603	¥0
		おつり
	*	*

銀行使用欄  
0208

ご案内またはお振込内容

南都銀行

サトウ ミツノリ サマ

502 966 x 6 x 1.000 PEP  
E7C-07

## 領 収 証

佐藤事務所 様 25年 8月 30日

★ ¥57,950

但 事務員給料 8月分  
上記正に領収いたしました

### 内 訳

税率	金額(税抜・税込)
10%	消費税額等
税率	金額(税抜・税込)
8%	消費税額等

[Redacted]

雇用保険 347円控除

登録番号

裏面のご案内等もあわせてご確認ください。南都銀行

事務員給料 8月分

# 領収書等添付用紙

会派・議員名 佐藤光紀

【 令和5年 8月分請求分 】

使途項目	
調査研究費 ・ 研修費 ・ 広聴広報費 ・ 要請陳情等活動費 会議費 ・ 資料作成費 ・ 資料購入費 ・ 事務所費 ・ 事務費 ・ <u>人件費</u>	

整理 番号	支払年月日	支出額	按分 率	政務活動費 充当額	按分率の説明
					政務活動と後援会活動で同率按分
58	8/30	17,920	50	8,960	

※この様式には領収書1枚を添付してください。

領収書がはみ出す場合は、別紙として添付してください。(縮小しないでください。)

**NANTO BANK** カードサービスご利用明細  
いつもご利用いただきましてありがとうございます。

事務員給料 8月分

お取引内容	取扱店	ご利用年月日
振替振込	782	05-08-30
お取引銀行	お取引店	口座番号
0162		
お取引	1万円(枚) 5千円(枚) 千円(枚)	硬貨内
現金内訳	*** **	*
お取扱時分	お取引金額	手数料
14:09	¥17,920	¥0
残高		おつり
	*	*

銀行使用欄  
0212

ご案内またはお振込内容

お振込人  
南都銀行  
サトウ ミツノリ サマ

ご依頼人

E72-107 502 605×6×1 000150P

裏面のご案内等もあわせてご覧ください。南都銀行

# 領収書等添付用紙

会派・議員名 佐藤光紀

【 令和5年 8月分請求分 】

使途項目	
調査研究費	研修費 ・ 広聴広報費 ・ 要請陳情等活動費
会議費	資料作成費 ・ 資料購入費 ・ 事務所費 ・ 事務費 ・ 人件費

整理番号	支払年月日	支出額	按分率	政務活動費 充当額	按分率の説明
59	8/30	30,000	100	30,000	全2県の政策研究に資するため 100% 充当

※この様式には領収書1枚を添付してください。

領収書がはみ出す場合は、別紙として添付してください。(縮小しないでください。)

No. 13

領 収 証 奈良県議会議員 佐藤 光紀 様

金額 金 30,000 円也

但 2023年度 会費

2023年8月30日 上記正に領収いたしました

奈良ヒューライツ議員団  
議長 岩田 国夫

〒630-8133 奈良市大安寺1-23-1  
奈良県人権センター2階

電話 0742-64-1631

奈良ヒューライツ議員団

2023年度 会費



第12号様式 (第5条関係)

# 領収書等添付用紙

会派・議員名 佐藤光紀

【 令和5年 8月分請求分 】

使途項目	
調査研究費	研修費
広聴広報費	要請陳情等活動費
会議費	資料作成費
資料購入費	事務所費
事務費	人件費

整理番号	支払年月日	支出額	按分率	政務活動費 充当額	按分率の説明
60	8/31	2,470	100	2,470	課政に活用する為 100% 充当(12月代表管内に活用)

※この様式には領収書1枚を添付してください。

領収書がはみ出す場合は、別紙として添付してください。(縮小しないでください。)

## 領 収 書

25年8月31日

佐藤 光紀

様

金額 ￥ 2,470 -

収入  
印紙

但 書籍代として  
上記正に領収いたしました

内訳  
税抜金額  
消費税額 (%)

114-0003  
 東京都北区豊島6-7-15  
 全国官報販売協同組合  
 TEL: 03-6737-1506 FAX: 03-6737-1511



警察白書 令和5年版

< 確認書 > 注文ID:202300190512  
確認書有効期限: メール送信日より2週間

■ご購入者

会社名:[ ]  
部署名・役職名:[ ]  
お名前:[ 佐藤 光紀(サトウ ミツノリ)様 ]  
郵便番号:[ 630-0201 ]  
住所:[ 奈良県生駒市小明町556番地3号 ]  
電話番号:[ 0743-25-4675 ]  
FAX番号:[ ]  
E-mail:[ ]  
購入区分:[ 個人 ]  
支払方法:[ クレジットカード ]  
備考:[ ]

■お届け先

ご購入者宛てに配送致します。

■ご注文内容

○No.1  
図書番号:[ 123081203 ]  
ISBNコード:[ 9784865793833 ]  
書籍名:[ 警察白書 令和5年版 ]  
出版社:[ 日経印刷 ]  
発行年月:[ 2023/08 ]  
版型:[ A4 ]  
数量:[ 1 ]  
定価:[ ¥1,870(本体 ¥1,700 +消費税 ¥170) ]  
在庫:[ あり ]

■お支払明細

ご注文冊数:[ 1 ]  
書籍代:[ ¥1,870 ](税込)  
送料:[ ¥600 ](税込)

-----  
合計金額:[ ¥2,470 ](書籍代+送料)

令和  
5年版

# 警察白書

特集

複雑化する社会に適應する警察組織と多彩な人材

# 領収書等添付用紙

会派・議員名 佐藤光紀

【 令和5年 8月分請求分 】

使途項目	
調査研究費 ・ 研修費 ・ 広聴広報費 ・ 要請陳情等活動費 会議費 ・ 資料作成費 ・ 資料購入費 ・ 事務所費 ・ 事務費 ・ 人件費	

整理 番号	支払年月日	支出額	按分 率	政務活動費 充当額	按分率の説明
					政務活動と後援会活動で同率按分
61	8/31	8400	50	4200	

※この様式には領収書1枚を添付してください。

領収書がはみ出す場合は、別紙として添付してください。(縮小しないでください。)

普通預金通帳 政

佐藤 光紀 様

店番 XXXXXXXXXX 口座番号 XXXXXXXXXXXXXXXXXXXX



05-08-31 新聞 8,400 サンケイインフォメーション

産経新聞、奈良新聞 8月分

# 領収書等添付用紙

会派・議員名 佐藤光紀

【 令和5年 9月分請求分 】

使途項目	
調査研究費	研修費
広聴広報費	要請陳情等活動費
会議費	資料作成費
資料購入費	事務所費
事務費	人件費

整理 番号	支払年月日	支出額	按分 率	政務活動費 充当額	按分率の説明
					事務所費と同率按分
62	9/1	2,826	50	1,413	

※この様式には領収書1枚を添付してください。

領収書がはみ出す場合は、別紙として添付してください。(縮小しないでください。)

**TRIAL**

ペットボトルお茶代(事務用)

宝来店 0120-033-559  
店舗電話受付時間 9:00~18:00

お客様相談室 TEL: 0120-033-559  
お問い合わせ受付時間 9:00~22:00  
2023年09月01日(金)09:39 ｼﾞｯ3402

令頁 収 証

枚

¥2,826-

上記正に領収しました  
(消費税等 209円を含みます)

00164-4012

貴トライアルPOS

\* 鹿児島県産茶葉の緑茶50  
48コX単49 ¥2,352

\* 鹿児島県産茶葉の緑茶2L  
6コX単79 ¥474

小計/ 54点 ¥2,826

(8%内税 タイヨウ ¥2,826)

(8%内税 ¥209)

(税合計 ¥209)

合計 ¥2,826

お預り ¥3,000

お釣り ¥174

\*\*\*\*\*

# 領収書等添付用紙

会派・議員名 佐藤光紀

【 令和5年 9月分請求分 】

使途項目	
調査研究費 ・ 研修費 ・ 広聴広報費 ・ 要請陳情等活動費 会議費 ・ 資料作成費 ・ 資料購入費 ・ 事務所費 ・ <u>事務費</u> ・ 人件費	

整理 番号	支払年月日	支出額	按分 率	政務活動費 充当額	按分率の説明
					事務所費と同率按分
63	9/7	22,160	50	11,080	

※この様式には領収書1枚を添付してください。

領収書がはみ出す場合は、別紙として添付してください。(縮小しないでください。)

300202000000

<b>領収証</b> <b>ココロ</b> <small>お問い合わせ 送り状番号</small> 3802-6260-0093 <b>25年9月7日</b> TEL. 0743254675 奈良県生駒市 小町556-3 コーポもりおか1F 佐藤みつのり事務所 〒630-0201	領収金額(代金引換額) の訂正はできません。 右記金額を正に受領致 しました。	<b>代金引換額(税込)</b> 22,160円 消費税額等 0円 現金 円 商品券 円
<b>便コレク</b> TEL. 03-5843-9931 東京都千代田区 神田小川町2-8 西郷特許ビル (株)ひとみ印刷所 様 〒101-0052 長さ: 2000枚 ヤマト運輸株式会社 〒03-6671-8080	税務署承認 付につき京橋 印紙税申告納	送料一万円未満 商品および代金の内容に関するお問い合わせは上記宛先へご連絡下さい。 領収簿別・日付および担当者は裏面に記載しております。

料金受取人払 封筒代 2000枚

# 納品書

佐藤みつのり事務所 御中

〒630-0201  
奈良県生駒市小明町556-3 コーポもりおか1F  
TEL 0743254675 FAX [REDACTED]

納品書ID	発行日	取扱者名
DE41303	2023.9.5	[REDACTED]

株式会社 ひとみ印刷所

〒101-0052 東京都千代田区神田小川町2-8 西郷特許ビル  
TEL. 03-5843-9931 FAX. 03-5843-9932

	商 品 名	数 量	金 額
1	長4 ECブルー80g 1c/0 [料金受取人払]N	2,000	21,700
2	〈代引き手数料460円〉	1	460
3			
4			
5			
6			
7			
8			
		合 計	22,160

6 3 0 0 2 9 0

料金受取人払郵便

生駒局承認

3058

差出有効期間  
令和7年9月  
4日まで  
(切手不要)

(受取人)

奈良県生駒市小明町55613

佐藤みつのり事務所  
行



差出人

ご住所	<input type="text"/>	都道府県
フリガナ	<input type="text"/>	
お名前	<input type="text"/> 様	
お電話	<input type="text"/>	



# 領収書等添付用紙

会派・議員名 佐藤光紀

【 令和5年 9月分請求分 】

使途項目	
調査研究費	研修費
広聴広報費	要請陳情等活動費
会議費	資料作成費
資料購入費	事務所費
事務費	人件費

整理 番号	支払年月日	支出額	按分 率	政務活動費 充当額	按分率の説明
					事務所費と同率按分
64	9/11	3404	50	1702	

※この様式には領収書1枚を添付してください。

## 領収証 コーナン

別紙として添付してください。(縮小しないでください。)

生駒店  
コーナン商事株式会社  
大阪府堺市西区鳳東町4-401-1  
電話番号:0743-73-8657  
2023年09月11日(月) 17:30  
レシートNo. (0060)004-51800-00914  
担当者:(0988555)

○ ティラテ-7° 2個 2596円  
○ ファイル 437円  
○ のり 371円

お買い上げ商品の返品・交換は、  
必ずこの領収証をご持参のうえ  
2週間以内にお願いたします。  
(一部商品につきましては、除外  
させていただきます。)

#014 JAN4977766701877  
ピータッチテーブル T Z e - 2  
@1,298 × 2 2,596円内  
#014 JAN4522831972319  
フラットファイル 10KM1  
437円内  
#014 JAN4903076060014  
\*\*アラビックヤマト NA-5  
371円内  
#026 JAN4548927009943  
サニタリーペーパー  
5円内

-----  
小計金額 ¥3,409  
-----  
内税小計 5 ¥3,409  
合計 5 ¥3,409  
(10%対象 5 ¥3,409)  
(10%対象消費税 ¥309)

現金 ¥3,409

-----  
預り金 ¥5,010  
お釣り ¥1,601  
-----

# 領収書等添付用紙

会派・議員名 佐藤光紀

【 令和5年 9月分請求分 】

使途項目	
調査研究費	研修費
広聴広報費	要請陳情等活動費
会議費	資料作成費
資料購入費	事務所費
事務費	人件費

整理番号	支払年月日	支出額	按分率	政務活動費 充当額	按分率の説明
					事務所賃借料と同率按分
65	9/15	8,150	50	4,075	

※この様式には領収書1枚を添付してください。

領収書がはみ出す場合は、別紙として添付してください。(縮小しないでください。)

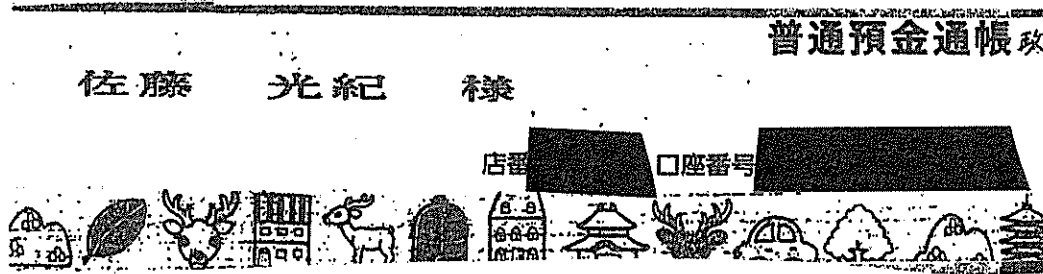

05-09-15 電気 8,150 9ヵツ

事務所1階 電気代 9月分

# 領収書等添付用紙

会派・議員名 佐藤光紀 \_\_\_\_\_

【 令和5年 9月分請求分 】

使途項目	
調査研究費	研修費
広聴広報費	要請陳情等活動費
会議費	資料作成費
資料購入費	事務所費
事務費	人件費

整理 番号	支払年月日	支出額	按分 率	政務活動費 充当額	按分率の説明
					事務所賃借料と同率按分
66	9/15	1,022	50	511	

※この様式には領収書1枚を添付してください。

領収書がはみ出す場合は、別紙として添付してください。(縮小しないでください。)

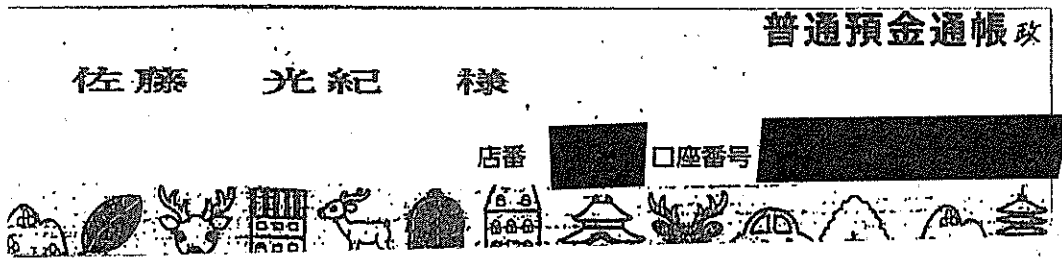

05-09-15 電気

1,022 9ヵツ

事務所2階 電気代 9月分

# 領収書等添付用紙

会派・議員名 佐藤光紀

【令和5年 9月分請求分】

使途項目	
調査研究費	研修費
広聴広報費	要請陳情等活動費
会議費	資料作成費
資料購入費	事務所費
事務費	人件費

整理 番号	支払年月日	支出額	按分 率	政務活動費 充当額	按分率の説明
					政務活動と後援会活動で按分
67	9/25	4,800	50	2,400	

※この様式には領収書1枚を添付してください。

領収書がはみ出す場合は、別紙として添付してください。(縮小しないでください。)



## 領収証

2023年09月分

No. 2- 30-0014-015

小明町556-3 1コーポもりおか

佐藤みつのり事務所様

銘柄	部	金額
毎日新聞朝刊 ※	1	4,800
合計		¥ 4,800
※は軽減税率対象品目		

お知らせ

毎度ご購読有難うございます。  
上記の通り領収致しました。

8%対象 ¥4,800(消費税 ¥356)

毎日新聞 生駒北販売所  
〒630-0213 生駒市東生駒1-355  
TEL: 0743-74-7077  
田場 大輔 登録番号 T6810411096226

9/25



毎日新聞

9月分

# 領収書等添付用紙

会派・議員名 佐藤光紀 \_\_\_\_\_

【 令和5年 9月分請求分 】

使途項目	
調査研究費 ・ 研修費 ・ 広聴広報費 ・ 要請陳情等活動費	会議費 ・ 資料作成費 ・ 資料購入費 ・ 事務所費 ・ 事務費 ・ 人件費

整理 番号	支払年月日	支出額	按分 率	政務活動費 充当額	按分率の説明
					事務所費と同率按分
68	9/25	2,965	50	1,482	

※この様式には領収書1枚を添付してください。

領収書がはみ出す場合は、別紙として添付してください。(縮小しないでください。)

**普通預金通帳 政**

佐藤 光紀 様

店番 XXXXXXXXXX 口座番号 XXXXXXXXXXXXXXXXXXXX



05-09-25 口座振替 2,965 キンテツケーフツルネツト

固定電話代 8月分

# 領収書等添付用紙

会派・議員名 佐藤光紀

【 令和5年 9月分請求分 】

使途項目	
調査研究費	研修費
広聴広報費	要請陳情等活動費
会議費	資料作成費
資料購入費	事務所費
事務費	人件費

整理 番号	支払年月日	支出額	按分 率	政務活動費 充当額	按分率の説明
					事務所費と同率按分
69	9/26	828	50	414	

※この様式には領収書1枚を添付してください。

領収書がはみ出す場合は、別紙として添付してください。(縮小しないでください。)

## TRIAL

ミネラルウォーター(東畜用)354円

宝来店 0120-033-559  
店舗電話受付時間 9:00~18:00

ペットボトルお茶(東畜用)474円

お客様相談室 TEL: 0120-033-559  
お問い合わせ受付時間 9:00~22:00  
2023年09月26日(火)10:53 印3404

領 収 証

様

¥828-

上記正に領収しました  
(消費税等 61円を含みます)

00164-1228

賁トリアルPOS  
 \* 阿蘇くじゅうの天然水2L ¥354  
 \* 鹿児島県産茶葉の緑茶2L  
 6コX単79 ¥474  
 小計/ 7点 ¥828  
 ( 8%内税 タイヨウ ¥828)  
 ( 8%内税 ¥61)  
 (税合計 ¥61)  
 合計 ¥828  
 お預り ¥1,003  
 お釣り ¥175

# 領収書等添付用紙

会派・議員名 佐藤光紀

【 令和5年 9月分請求分 】

使途項目	
調査研究費	研修費
会議費	資料作成費
資料購入費	事務所費
事務費	人件費
広聴広報費	要請陳情等活動費

整理番号	支払年月日	支出額	按分率	政務活動費 充当額	按分率の説明
					ちらし掲載面積で按分
70	9/28	171,645	50	85,822	

※この様式には領収書1枚を添付してください。

領収書がはみ出す場合は、別紙として添付してください。(縮小しないでください。)

## NANTO BANK カードサービスご利用明細

いつもご利用いただきましてありがとうございます。

お取引内容	取扱店	ご利用年月日
振替振込予約	782	05-09-27
お取引銀行	お取引店	口座番号
0162		
お取引	1万円(位)	5千円(位)
現金内訳	***	***
お取扱時分	お取引金額	手数料
16:10	¥171,200	¥445
残高		おつり
	*	*

銀行使用欄

0293 お振込日 5年 9月28日

ご案内またはお振込内容

三井住友銀行

サトウ ミツノリ サマ

ご  
支  
店  
人

裏面のご案内等もあわせてご覧ください。南都銀行

※5. 夏秋号 ちらし  
印刷済

B4サイズ 40,000部

E2-107 4.03.006×6×1.000 KLS





# 領収書等添付用紙

会派・議員名 佐藤光紀

【 令和5年 9月分請求分 】

使途項目	
調査研究費 ・ 研修費 ・ 広聴広報費 ・ 要請陳情等活動費	会議費 ・ 資料作成費 ・ 資料購入費 ・ 事務所費 ・ 事務費 ・ 人件費

整理番号	支払年月日	支出額	按分率	政務活動費 充当額	按分率の説明
					71

※この様式には領収書1枚を添付してください。

領収書がはみ出す場合は、別紙として添付してください。(縮小しないでください。)

**NANTO BANK** カードサービスご利用明細

いつもご利用いただきましてありがとうございます。

お取引内容	取扱店	ご利用年月日
振替振込予約	782	05-09-27
お取引銀行	お取引店	口座番号
0162		
お取引	1万円(取) 5千円(取) 千円(取)	硬貨円
現金内訳	*** **	*
お取扱時分	お取引金額	手数料
16:11	¥94,968	¥0
残高		おつり
	*	*

銀行使用欄

0297 お振込日 5年 9月28日

ご案内またはお振込内容

南都銀行  
 サツケイコウコク(カ) ナラツツヤ サマ  
 サトウ ミツノリ サマ

裏面のご案内等もあわせてご覧ください。南都銀行

R5. 夏秋号ちらし  
 新南折込代  
 B4サイズ 27,850部

501001189x99 001 00-27



# 領収書等添付用紙

会派・議員名 佐藤光紀

【 令和5年 9月分請求分 】

使途項目	
調査研究費 ・ 研修費 ・ <u>広聴広報費</u> ・ 要請陳情等活動費	会議費 ・ 資料作成費 ・ 資料購入費 ・ 事務所費 ・ 事務費 ・ 人件費

整理番号	支払年月日	支出額	按分率	政務活動費充当額	按分率の説明
					72

※この様式には領収書1枚を添付してください。

領収書がはみ出す場合は、別紙として添付してください。（縮小しないでください。）

## NANTO BANK カードサービスご利用明細

いつもご利用いただきましてありがとうございます。

お取引内容	取扱店	ご利用年月日
振替振込予約	782	05-09-27
お取引銀行	お取引店	口座番号
0162		
お取引	1万円(枚) 5千円(枚) 千円(枚)	硬貨円
現金内訳	*** ** *	*
お取扱時分	お取引金額	手数料
16:12	¥35,805	¥0
残高		おつり
	*	*

銀行使用欄

0301 お振込日 5年 9月28日

ご案内またはお振込内容

南都銀行

サツケイコウコク(カ) ナラツツヤ サマ  
サトウ ミツノリ サマ

ご依頼人

E72-107 A09 805×6×1,000 KCS

裏面のご案内等もあわせてご覧ください。南都銀行

白本雑新9会  
奈良県議会会派ニュースvol.1  
ちらし B4サイズ  
10,500部、新南折込W



# 領収書等添付用紙

会派・議員名 佐藤光紀

【 令和5年 9月分請求分 】

使途項目	
調査研究費	研修費
広聴広報費	要請陳情等活動費
会議費	資料作成費
資料購入費	事務所費
事務費	人件費

整理番号	支払年月日	支出額	按分率	政務活動費 充当額	按分率の説明
					事務所賃借料と同率按分
73	9/28	45,000	50	22,500	

※この様式には領収書1枚を添付してください。

領収書がはみ出す場合は、別紙として添付してください。(縮小しないでください。)

**NANTO BANK** カードサービスご利用明細

いつもご利用いただきましてありがとうございます。

お取引内容 振替振込予約 取扱店 782 ご利用年月日 05-09-27

お取引銀行 0162 口座番号

お取引 1万円(枚) 5千円(枚) 千円(枚) 硬貨内

現金内訳 \*\*\* \*\* \* \*

お取扱時分 16:04 お取引金額 ¥45,000 手数料 ¥0

残高 \* おつり \*

銀行使用欄

0275 お振込日 5年 9月28日

ご案内またはお振込内容

南都銀行

チヨウツヤツ"ヨウセンヨウ  
イコマビルサービス(カ)リマ

サトウ ミツノリ リマ

ご  
送  
付  
入

エ72-10 409 006 x 6 x 1 001 KCS

裏面のご案内等もあわせてご覧ください。南都銀行

事務所、駐車場心  
10月分

# 領収書等添付用紙

会派・議員名 佐藤光紀

【 令和5年 9月分請求分 】

使途項目	
調査研究費	研修費
広聴広報費	要請陳情等活動費
会議費	資料作成費
資料購入費	<b>事務所費</b>
事務費	人件費

整理番号	支払年月日	支出額	按分率	政務活動費 充当額	按分率の説明
					時間按分
74	9/28	99,000	50	49,500	

※この様式には領収書1枚を添付してください。

領収書がはみ出す場合は、別紙として添付してください。(縮小しないでください。)

**NANTO BANK** カードサービスご利用明細

いつもご利用いただきましてありがとうございます。

事務所借借料 10月分

お取引内容	取扱店	ご利用年月日
振替振込予約	782	05-09-27
お取引銀行	お取引店	口座番号
0162		
お取引 (万円) 5千円( ) 千円( ) 硬貨円		
現金内訳 *** ** *		
お取扱時分	お取引金額	手数料
16:03	¥99,000	¥0
残高	おつり	
	* *	

銀行使用欄

0270 お振込日 5年 9月28日

ご案内またはお振込内容

南都銀行

サトウ ミツノリ リマ

後  
身  
人

裏面のご案内等もあわせてご覧ください。南都銀行

498 266 x 6 x 1,000 KCS

# 領収書等添付用紙

会派・議員名 佐藤光紀

【 令和5年 9月分請求分 】

使途項目	
調査研究費 ・ 研修費 ・ 広聴広報費 ・ 要請陳情等活動費	
会議費 ・ 資料作成費 ・ 資料購入費 ・ 事務所費 ・ 事務費 ・ <b>人件費</b>	

整理番号	支払年月日	支出額	按分率	政務活動費 充当額	按分率の説明
					政務活動と後援会活動で同率按分
75	9/28	185,000	50	92,500	

※この様式には領収書1枚を添付してください。

領収書がはみ出す場合は、別紙として添付してください。(縮小しないでください。)



## カードサービスご利用明細

いつもご利用いただきましてありがとうございます。

お取引内容	取扱店	ご利用年月日		
振替振込予約	782	05-09-27		
お取引銀行	お取引店	口座番号		
0162				
お取引	1万円(枚)	5千円(枚)	千円(枚)	硬貨円
現金内訳	***	***	***	*
お取扱時分	お取引金額	手数料		
16:05	¥179,690	¥0		
残高		おつり		
	*	*		

銀行使用欄  
0279 お振込日 5年 9月28日

ご案内またはお振込内容

南都銀行

サトウ ミツノ リマ

ご依頼人

裏面のご案内等もあわせてご確認ください。南都銀行

E72-10 4.00 RB×6×1.00 VC5

## 領 収 証

佐藤事務所 様 令和5年 9月 28日

★ ¥185,000-

但 スタッフ給料として(9月)  
上記正に領収いたしました

雇用保険1110円控  
所得税 4200円除

### 内 訳

税率	金額(税抜・税込)
10%	消費税額等
税率	金額(税抜・税込)
8%	消費税額等

登録番号

事務所スタッフ給料 9月分

# 領収書等添付用紙

会派・議員名 佐藤光紀

【 令和5年 9月分請求分 】

使途項目	
調査研究費	研修費
広聴広報費	要請陳情等活動費
会議費	資料作成費
資料購入費	事務所費
事務費	人件費

整理番号	支払年月日	支出額	按分率	政務活動費 充当額	按分率の説明
76	9/28	86,925	50	43,462	政務活動と後援会活動で按分

※この様式には領収書1枚を添付してください。

領収書がはみ出す場合は、別紙として添付してください。(縮小しないでください。)

## NANTO BANK カードサービスご利用明細

いつもご利用いただきましてありがとうございます。

お取引内容	取扱店	ご利用年月日
振替振込予約	782	05-09-27
お取引銀行	お取引店	口座番号
0162		
お取引	1万円(振) 5千円(振) 千円(振)	通貨円
現金内訳	*** ** *	*
お取扱時分	お取引金額	手数料
16:06	¥86,404	¥0
残高	*	*

銀行使用欄  
0283 お振込日 5年 9月28日  
ご案内またはお振込内容

南都銀行

サトウ ミツノリ リマ

裏面のご案内等もあわせてご確認ください。南都銀行

E72-107 4 (9.95×6×1.00) KCS

## 領 収 証

佐藤事務所様 令和5年 9月 28日

★ ¥86,925

但 事務員給料 9月分  
上記正に領収いたしました

### 内 訳

税率	金額(税抜・税込)
10%	消費税額等
税率	金額(税抜・税込)
8%	消費税額等

佐藤事務所 52/円控除  
登録番号

事務員給料 9月分



# 領収書等添付用紙

会派・議員名 佐藤光紀

【 令和5年 9月分請求分 】

使途項目	
調査研究費	研修費
広聴広報費	要請陳情等活動費
会議費	資料作成費
資料購入費	事務所費
事務費	人件費

整理番号	支払年月日	支出額	按分率	政務活動費 充当額	按分率の説明
					政務活動と後援会活動で同率按分
57	9/28	17920	50	8960	

※この様式には領収書1枚を添付してください。

領収書がはみ出す場合は、別紙として添付してください。(縮小しないでください。)

**NANTO BANK** カードサービスご利用明細  
いつもご利用いただきましてありがとうございます。

事務員給料 9月分

お取引内容	取扱店	ご利用年月日
振替振込予約	782	05-09-27
お取引銀行	お取引店	口座番号
0162		
お取引	1万円(枚)	5千円(枚)
現金内訳	***	***
お取扱時分	お取引金額	手数料
16:07	¥17,920	¥0
残高		おつり
	*	*

銀行使用欄

0287 お振込日 5年 9月28日

ご案内またはお振込内容

南都銀行

サトウ ミツノリ サマ

裏面のご案内等もあわせてご覧ください。南都銀行

E72-102 498 005 6x1 000 KCS