

領収書等添付用紙

会派・議員名 佐藤光紀

【 令和5年 10月分請求分 】

使途項目	
調査研究費	研修費
広聴広報費	要請陳情等活動費
会議費	資料作成費
資料購入費	事務所費
事務費	人件費

整理 番号	支払年月日	支出額	按分 率	政務活動費 充当額	按分率の説明
					政務活動と後援会活動で按分
78	10/2	8,400	50	4,200	

※この様式には領収書1枚を添付してください。

領収書がはみ出す場合は、別紙として添付してください。(縮小しないでください。)

普通預金通帳 政

佐藤 光紀 様

店番 [] 口座番号 []



05-10-02 新聞

8,400 サンケイビジョンセイ

産経新聞. 奈良新聞 9月分

領収書等添付用紙

会派・議員名 佐藤光紀

【 令和5年 10月分請求分 】

使途項目	
調査研究費	研修費
広聴広報費	要請陳情等活動費
会議費	資料作成費
資料購入費	事務所費
事務費	人件費

整理番号	支払年月日	支出額	按分率	政務活動費充当額	按分率の説明
					事務所賃借料と同率按分
79	10/12	1,518	50	759	

※この様式には領収書1枚を添付してください。

領収書がはみ出す場合は、別紙として添付してください。(縮小しないでください。)

大阪ガス 振込依頼票 兼 領収証

佐藤光紀 事務所 様

2023年 9月分

金額 1,518円

支払期限日 10月20日

上記お支払い期限日を過ぎてお支払いいただいた場合は、その経過日数に応じて1日あたり0.0274%の率で算定した延滞利息をお支払いいただきます。

取扱可能日 10月30日まで

上記取扱可能日を過ぎますとコンビニエンスストア・スマートフォンアプリでの払込はできなくなります。

← ゆうちょ銀行でお支払いの場合、その他の窓口でのお支払いの場合は左側の2票のみをお出しください

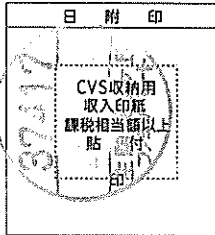

大阪ガス株式会社

(お客さま控)

大阪ガス ご使用量のお知らせ

ご使用番号 **51-00-650-65-0060**

ガス供給地点特定番号 00212100071310407

佐藤光紀 事務所 様

2023年 9月 8月23日~ 9月20日(29日間)

請求金額 **1,518円**

当月ガス料金	759円
(内)ガス料金分消費税	69円
・基本料金	759円00銭
・従量料金(①×②)	0円00銭
前月ガス繰越分金額	759円

ご契約 一般

①ご使用量 1) - 2) **0 m³**

1) 今回メーター指示数 4433
2) 前回メーター指示数 4433

前年同月ご使用量 **0 m³ (29日)**
前年同月比(30日換算) *****%**

いつも大阪ガスをご利用いただきありがとうございます。

◎本紙により弊社の従業員が集まることはございません。

今回検針日 9月20日
次回検針予定日 10月20日

◎当月適用単位料金 A) 167.68円/m³

翌月単位料金表 (円/m³)

A) 181.22 B) 150.93 C) 145.51
D) 141.12 E) 133.96 F) 133.03
G) 126.73 H) 126.41

※当月と翌月の単位料金の差: +13.54円

前月請求繰越分を今回に合算しております。

■お手続きはネットがオススメ!

お引越しや口座振替・クレジットカード払い等のお手続きはネットがオススメ! 昼でも夜でも待ち時間無くご利用いただけます。

抽選でプレゼントが当たる **大阪ガス 検索**
キャンペーンも実施中!

電話でのお問合せ等 (月~土/9~19時、日祝/9~17時)

ガス料金等に関して **0120-5-94817**

お客さまセンター

お引越しのお手続き等 **0120-665-866**
販売ガスセンター **0743-74-2000**



過去2年間の料金・使用量
確認はマイ大阪ガスで!

13A 45 MJ(10,750キロカロリー)

検針員/

事務所大阪 9月分

領収書等添付用紙

会派・議員名 佐藤光紀

【 令和5年 10月分請求分 】

使途項目	
調査研究費	研修費
広聴広報費	要請陳情等活動費
会議費	資料作成費
資料購入費	事務所費
事務費	人件費

整理 番号	支払年月日	支出額	按分 率	政務活動費 充当額	按分率の説明
					事務所賃借料と同率按分
80	10/17	6483	50	3,241	

※この様式には領収書1枚を添付してください。

領収書がはみ出す場合は、別紙として添付してください。(縮小しないでください。)

普通預金通帳 政

佐藤 光紀 様

店番 XXXXXXXXXX □座番号 XXXXXXXXXX



05-10-17 電気

6,483 10ヵ月

事務所1階 電気代 10月分

領収書等添付用紙

会派・議員名 佐藤光紀

【 令和5年 10月分請求分 】

使途項目	
調査研究費 ・ 研修費 ・ 広聴広報費 ・ 要請陳情等活動費	
会議費 ・ 資料作成費 ・ 資料購入費 ・ <u>事務所費</u> ・ 事務費 ・ 人件費	

整理 番号	支払年月日	支出額	按分 率	政務活動費 充当額	按分率の説明
					事務所賃借料と同率按分
81	10/17	1,014	50	507	

※この様式には領収書1枚を添付してください。

領収書がはみ出す場合は、別紙として添付してください。(縮小しないでください。)

普通預金通帳

佐藤 光紀 様

店番

口座番号

05-10-17 電気

1,014 10ヵツ

事務所2階 電気 10月分

領収書等添付用紙

会派・議員名 佐藤光紀

【 令和5年 10月分請求分 】

使途項目	
調査研究費	研修費
広聴広報費	要請陳情等活動費
会議費	資料作成費
資料購入費	事務所費
事務費	人件費

整理番号	支払年月日	支出額	按分率	政務活動費 充当額	按分率の説明
					事務所費と同率按分
82	10/20	110	50	55	

※この様式には領収書1枚を添付してください。

領収書がはみ出す場合は、別紙として添付してください。(縮小しないでください。)



A4ポケットファイル

領収書

登録番号 T4200001013662
 ヒルステップ生駒店 2471
 TEL0743-61-5338 店1 80034
 2023/10/20(金) 16:10
 A4ポケットリフィル30枚 100
 小計 1点 100
 消費税 10
 合計 ￥110
 10%対象 110(内 税額 10)
 お預り ￥110



領収書等添付用紙

会派・議員名 佐藤光紀

【 令和5年 10月分請求分 】

使途項目	
調査研究費	研修費
広聴広報費	要請陳情等活動費
会議費	資料作成費
資料購入費	事務所費
事務費	人件費

整理番号	支払年月日	支出額	按分率	政務活動費 充当額	按分率の説明
					事務所費と同率按分
83	10/20	1,530	50	765	

※この様式には領収書1枚を添付してください。

領収書がはみ出す場合は、別紙として添付してください。(縮小しないでください。)

TRIAL

- ミネラルウォーター(楽喜用) 354円
- ハットボトルお茶(楽喜用) 1176円

事業者登録番号 : T9290001072902
 宝来店 : 0120-033-559
 店舗電話受付時間: 9:00~18:00

お客様相談室 TEL: 0120-033-559
 お問合せ受付時間: 9:00~22:00
 2023年10月20日(金)11:45 印3404

領 収 証

枚数

¥1,530-

上記正に領収しました
 (消費税等 113円を含みます)

00164-3487

賈トリアルPOS
 * 阿蘇くじゅうの天然水2L ¥354
 * 鹿児島県産茶葉の緑茶50
 24コ×単49 ¥1,176
 小計/ 25点 ¥1,530
 (8%内税 タイショウ ¥1,530)
 (8%内税 ¥113)
 (税合計 ¥113)
 合計 ¥1,530
 お預り ¥1,550
 お釣り ¥20

領収書等添付用紙

会派・議員名 佐藤光紀

【 令和5年 10月分請求分 】

使途項目	
調査研究費 ・ 研修費 ・ 広聴広報費 ・ 要請陳情等活動費	会議費 ・ 資料作成費 ・ 資料購入費 ・ 事務所費 ・ 事務費 ・ 人件費

整理番号	支払年月日	支出額	按分率	政務活動費 充当額	按分率の説明
					政務活動と後援会活動で同率按分
84	10/24	4,800	50	2,400	

※この様式には領収書1枚を添付してください。

領収書がはみ出す場合は、別紙として添付してください。(縮小しないでください。)

MAINICHI 領収証

2023年10月分

小明町556-3 1コーポもりおか

No. 2- 30-0014-015

佐藤みつりのり事務所様

銘柄	部	金額
毎日新聞朝刊 ※	1	4,800
合計		¥ 4,800

※は軽減税率対象品目

お知らせ

毎度ご購入有難うございます。
上記の通り領収致しました。

8%対象 ¥4,800(消費税 ¥356)

毎日新聞 生駒北販売所
〒630-0213 生駒市東生駒1-355
TEL: 0743-74-7077
登録番号 T6810411096226

10/24



毎日新聞 10月分

領収書等添付用紙

会派・議員名 佐藤光紀

【 令和5年 10月分請求分 】

使途項目	
調査研究費 ・ 研修費 ・ 広聴広報費 ・ 要請陳情等活動費	会議費 ・ 資料作成費 ・ 資料購入費 ・ 事務所費 ・ 事務費 ・ 人件費

整理 番号	支払年月日	支出額	按分 率	政務活動費 充当額	按分率の説明
					事務所費と同率按分
85	10/25	2,925	50	1,462	

※この様式には領収書1枚を添付してください。

領収書がはみ出す場合は、別紙として添付してください。(縮小しないでください。)

普通預金通帳

佐藤 光紀 様

店番

口座番号

05-10-25 口座振替

2,925 キンテツケーフルネット

事務所固定電話

9月分

領収書等添付用紙

会派・議員名 佐藤光紀

【 令和5年 10月分請求分 】

使途項目	
調査研究費	研修費
会議費	資料作成費
資料購入費	事務所費
要請陳情等活動費	事務費
	人件費

整理番号	支払年月日	支出額	按分率	政務活動費 充当額	按分率の説明
					政務活動とその他活動で按分
86	10/31	49,500	50	24,750	

※この様式には領収書1枚を添付してください。

領収書がはみ出す場合は、別紙として添付してください。(縮小しないでください。)

NANTO BANK カードサービスご利用明細
 いつもご利用いただきましてありがとうございます。

お取引内容	取扱店	ご利用年月日
振替振込予約	782	05-10-30
お取引銀行	お取引店	口座番号
0162		
お取引	1万円(※)	5千円(※)
現金内訳	***	***
お取扱時分	お取引金額	手数料
17:58	¥49,500	¥0
残高		おつり
	*	*

ホームページ更新料
7~9月分

銀行使用欄
0615 お振込日 5年10月31日

ご案内またはお振込内容

南都銀行

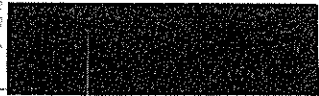

サトウ ミツリ サマ

裏面のご案内等もあわせてご覧ください。南都銀行

E7-10 409 885×6×1 000 R25

領収書等添付用紙

会派・議員名 佐藤光紀

【 令和5年 10月分請求分 】

使途項目	
調査研究費	研修費
広聴広報費	要請陳情等活動費
会議費	資料作成費
資料購入費	事務所費
事務費	人件費

整理 番号	支払年月日	支出額	按分 率	政務活動費 充当額	按分率の説明
					事務所賃借料と同率按分
88	10/31	45,000	50	22,500	

※この様式には領収書1枚を添付してください。

領収書がはみ出す場合は、別紙として添付してください。(縮小しないでください。)

NANTO BANK カードサービスご利用明細

いつもご利用いただきありがとうございます。

事務所 駐車場

11月分

お取引内容	振替振込予約	取振店	ご利用年月日
		782	05-10-30
お取引銀行	お取引店	口座番号	
0162	0150	2206***	
お取引	現金内訳		
1万円(枚)	5千円(枚)	千円(枚)	硬貨円
***	***	***	*
お取扱時分	お取引金額	手数料	
17:53	¥45,000	¥0	
残高	おつり		
	*		*

銀行使用欄

0599 お振込日 5年10月31日

ご案内またはお振込内容

南都銀行

チヨウツヤツ ヨウセソヨウ

イコマビルサービス(カ サマ

サトウ ミツノリ サマ

※

裏面のご案内等もあわせてご覧ください。南都銀行

E2-W 49 886×6×1 001 KCS

領収書等添付用紙

会派・議員名 佐藤光紀

【 令和5年 10月分請求分 】

使途項目	
調査研究費 ・ 研修費 ・ 広聴広報費 ・ 要請陳情等活動費 会議費 ・ 資料作成費 ・ 資料購入費 ・ 事務所費 ・ 事務費 ・ <u>人件費</u>	

整理 番号	支払年月日	支出額	按分 率	政務活動費 充当額	按分率の説明
					政務活動と後援会活動で按分
89	10/31	185,000	50	92,500	

※この様式には領収書1枚を添付してください。

領収書がはみ出す場合は、別紙として添付してください。(縮小しないでください。)

NANTO BANK カードサービスご利用明細

いつもご利用いただきましてありがとうございます。

お取引内容	取扱店	ご利用年月日
振替振込予約	782	05-10-30
お取引銀行	お取引店	口座番号
0162		
お取引 (1万円(取) 5千円(取) 10円(取) 積債内)		
現金内訳 *** ** *	*	
お取扱時分	お取引金額	手数料
17:55	¥179,690	¥0
残高		おつり
	*	*

行使用欄
0603 お振込日 5年10月31日

ご案内またはお振込内容

南都銀行

サトウ ミツノリ サマ

裏面のご案内等もあわせてご覧ください。南都銀行

領 収 証

佐藤事務所 様

令和5年 10月 31日

★ ¥185,000

但 スタッフ給料と17(10月) 雇用保険 1110円 控除
上記正に領収いたしました 所得税 4200円

内 訳

税率	金額(税抜・税込)
10%	消費税額等
税率	金額(税抜・税込)
8%	消費税額等

登録番号

事務所 スタッフ給料 10月分

領収書等添付用紙

会派・議員名 佐藤光紀

【 令和5年 10月分請求分 】

使途項目	
調査研究費 ・ 研修費 ・ 広聴広報費 ・ 要請陳情等活動費 会議費 ・ 資料作成費 ・ <u>資料購入費</u> ・ 事務所費 ・ 事務費 ・ 人件費	

整理 番号	支払年月日	支出額	按分 率	政務活動費 充当額	按分率の説明
					政務活動と後援会活動で按分
92	10/31	8,400	50	4,200	

※この様式には領収書1枚を添付してください。

領収書がはみ出す場合は、別紙として添付してください。(縮小しないでください。)

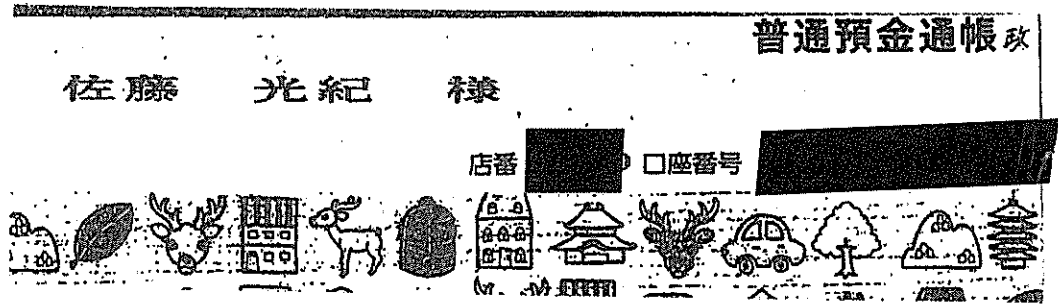

05-10-31 新聞 8,400 産経新聞に付

産経新聞、奈良新聞 10月分

領収書等添付用紙

会派・議員名 佐藤光紀

【 令和5年 10月分請求分 】

使途項目	
調査研究費	研修費
広聴広報費	要請陳情等活動費
会議費	資料作成費
資料購入費	事務所費
事務費	人件費

整理番号	支払年月日	支出額	按分率	政務活動費 充当額	按分率の説明
93	10/31	23,100	50	11,550	事務所賃借料と同率按分

※この様式には領収書1枚を添付してください。

領収書がはみ出す場合は、別紙として添付してください。(縮小しないでください。)

領収証

領収証番号 231053534

登録番号 T6011001035920

佐藤 光紀
奈良県議会議員 佐藤光紀事務所 様

領収金額	¥23,100
領収日	2023年10月31日

セコム株式会社



上記金額を領収いたしました。
詳細については明細をご確認ください。

印紙税申告納
付につき
税務署承認済

消費税率	税込計	消費税額
0%対象税込計		
8%対象税込計		
10%対象税込計	¥23,100	¥2,100
合計金額	¥23,100	¥2,100

通信欄

【明細】

契約コード	ご契約対象/ご請求内容	発生日/対象期間	本体価格	税額	合計金額
NM718385	奈良県議会議員 佐藤光紀事務所 様 ご契約料	2023/11/01~2024/01/31	¥21,000	¥2,100	¥23,100

0002303 001/001 B09AKF10002303#

税込合計金額

¥23,100

事務所セコム 11~1月分

領収書等添付用紙

会派・議員名 佐藤光紀

【 令和5年 11月分請求分 】

使途項目	
調査研究費	研修費
広聴広報費	要請陳情等活動費
会議費	資料作成費
資料購入費	事務所費
事務費	人件費

整理番号	支払年月日	支出額	按分率	政務活動費 充当額	按分率の説明
					事務所費と同率按分
94	11/2	474	50	237	

※この様式には領収書1枚を添付してください。

領収書がはみ出す場合は、別紙として添付してください。(縮小しないでください。)

TRIAL

ペットボトルお茶代(来客用)

事業者登録番号 : T9290001072902
 宝来店 : 0120-033-559
 店舗電話受付時間: 9:00~18:00

お客様相談室 TEL: 0120-033-559
 お問合せ受付時間: 9:00~22:00
 2023年11月02日(木)16:35 ｼﾞﾝ2502

令頁 収 証

枚数

¥474-

上記正に領収しました
 (消費税等 35円を含みます)

00164-7711

責トライアルPOS
 * 鹿児島県産茶葉の緑茶2L ¥474
 小計/ 1点 ¥474
 (8%内税 タイヨウ ¥474)
 (8%内税 ¥35)
 (税合計 ¥35)
 合計 ¥474
 お預り ¥480
 お釣り ¥6

領収書等添付用紙

会派・議員名 佐藤光紀

【 令和5年 11月分請求分 】

使途項目	
調査研究費 ・ 研修費 ・ 広聴広報費 ・ 要請陳情等活動費	
会議費 ・ 資料作成費 ・ 資料購入費 ・ 事務所費 事務費 ・ 人件費	

整理番号	支払年月日	支出額	按分率	政務活動費 充当額	按分率の説明
					事務所費と同率按分
95	11/6	3,240	50	1,620	

※この様式には領収書1枚を添付してください。

領収書がはみ出す場合は、別紙として添付してください。(縮小しないでください。)

Joshin

東生駒店

0743-73-8211

お問合せNo.: 1695-3944-58833



出張修理のご依頼なら
アフターサービスコールセンターへ
0570-0556-31
9時~19時(年末年始除く)

印紙税申告納付につき浪速
税務署承認済

ラベルシール
A4コピー用紙

領収書 (お買上明細書)

2023年11月06日(月) 17時32分 No. 58833

0001:お持帰 827574: [REDACTED]

会員:XXXXXXXX700720

4546936700066 用紙		10P*
S1UMA4N		
5個 (460)単 (2,300)
まとめ値引	(-110)
(税別価格	1,995) 値引後	2,190
4906186723121 用紙		10P*
72312		
1個		1,050
(税別価格	955)	
税込小計		3,240

《税込合計》 **¥3,240**
 内消費税等 294
 (10% 対象額 3,240 消費税 294)

現金(J-Debit含む)及び金券等に含まれる消費税等

お預り **¥3,250**
 お釣り **¥10**

(「税別価格」は参考表示です)

領収書等添付用紙

会派・議員名 佐藤光紀

【 令和5年 11月分請求分 】

使途項目	
調査研究費 ・ 研修費 ・ 広聴広報費 ・ 要請陳情等活動費	
会議費 ・ 資料作成費 ・ 資料購入費 ・ 事務所費 <u>事務費</u> ・ 人件費	

整理番号	支払年月日	支出額	按分率	政務活動費 充当額	按分率の説明
					事務所費と同率按分
96	11/9	220	50	110	

※この様式には領収書1枚を添付してください。

領収書がはみ出す場合は、別紙として添付してください。(縮小しないでください。)



ボールペン

ワッツ
 新生駒いそかわ店
 電話 0743-73-0320
 株式会社ワッツ西日本販売
 登録番号：T8260001003927

***** 領収書 *****
 お買い上げありがとうございます。

2023年11月 9日 (木) 17時 6分
 POSNO.001 レシートNO.02770-963138



ワッツボールペン3P0.7(88)
 単 110 2個 ¥220込

小計	2個	¥220
お買上げ合計		¥220
(内消費税等)		¥20)
合計		¥220
お預り		¥520
お金		¥300
10%対象	2個	¥220
消費税		¥20

責：2940608

※商品・金額は1週間以内のレシートをの持ちのうえご対応ください。



オンラインショップリニューアル！
 リニューアルキャンペーン開催中！
 新規会員登録で
 300円OFFクーポンプレゼント！
 ←オンラインショップはこちら

領収書等添付用紙

会派・議員名 佐藤光紀

【 令和5年 11月分請求分 】

使途項目	
調査研究費 ・ 研修費 ・ 広聴広報費 ・ 要請陳情等活動費	
会議費 ・ 資料作成費 ・ 資料購入費 ・ <u>事務所費</u> ・ 事務費 ・ 人件費	

整理 番号	支払年月日	支出額	按分 率	政務活動費 充当額	按分率の説明
					事務所賃借料と同率按分
97	11/16	5994	50	2997	

※この様式には領収書1枚を添付してください。

領収書がはみ出す場合は、別紙として添付してください。(縮小しないでください。)

普通預金通帳 政

佐藤 光紀 様

店番 [REDACTED] 口座番号 [REDACTED]

05-11-16 電気 | 5,994 | 11ヵ月

事務所1階電気代 11月分

領収書等添付用紙

会派・議員名 佐藤光紀

【 令和5年 11月分請求分 】

使途項目	
調査研究費 ・ 研修費 ・ 広聴広報費 ・ 要請陳情等活動費 会議費 ・ 資料作成費 ・ 資料購入費 ・ <u>事務所費</u> ・ 事務費 ・ 人件費	

整理 番号	支払年月日	支出額	按分 率	政務活動費 充当額	按分率の説明
					事務所賃借料と同率按分
98	11/16	1157	50	578	

※この様式には領収書1枚を添付してください。

領収書がはみ出す場合は、別紙として添付してください。(縮小しないでください。)

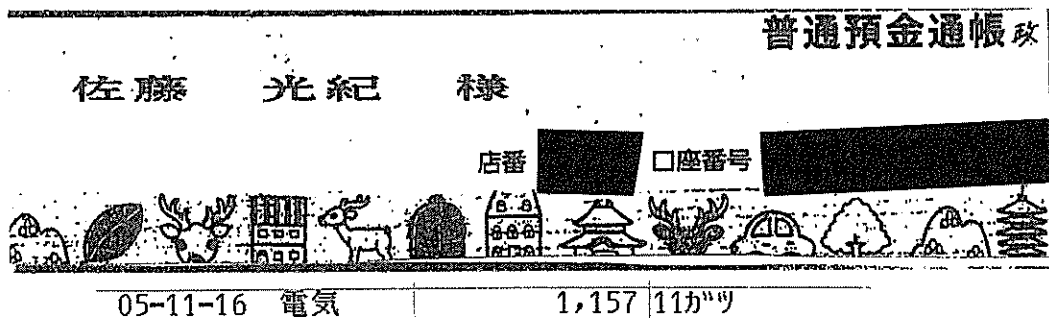

事務所2階 電気代 11月分

領収書等添付用紙

会派・議員名 佐藤光紀

【 令和5年 11月分請求分 】

使途項目	
調査研究費 ・ 研修費 ・ 広聴広報費 ・ 要請陳情等活動費 会議費 ・ 資料作成費 ・ 資料購入費 ・ 事務所費 ・ 事務費 ・ 人件費	

整理番号	支払年月日	支出額	按分率	政務活動費 充当額	按分率の説明
					事務所賃借料と同率按分
99	11/22	1518	50	759	

※この様式には領収書1枚を添付してください。

領収書がはみ出す場合は、別紙として添付してください。(縮小しないでください。)

大阪ガス 振込依頼票 兼 領収証

佐藤光紀 事務所 様

2023年11月分

金額 1,518円

支払期限日 12月20日

上記お支払い期限日を過ぎてお支払いいただいた場合は、その経過日数に応じて1日あたり0.0274%の率で算定した延滞利息をお支払いいただきます。

取扱可能日 12月30日まで

上記取扱可能日を過ぎますとコンビニエンスストア・スマートフォンアプリでの払込はできなくなります。

← そのうち銀行でお支払いの場合、左側の2票のみをお出しください

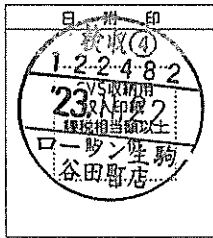

大阪ガス株式会社
登録番号
T3120001077601

(お客さま控)

大阪ガスご使用量のお知らせ

ご使用番号 51-00-650-65-0060

ガス供給地点特定番号 00212100071310407

佐藤光紀 事務所 様

2023年1月 10月21日~11月20日(31日間)

請求金額 1,518円

内訳
当月ガス料金 759円
・基本料金 759円00銭
・従量料金(①×②) 0円00銭
前月ガス繰越分金額 759円

消費税別合計
10%対象 1,518円
内消費税 138円

ご契約 一般

いつも大阪ガスをご利用いただきありがとうございます。

②本証により弊社の係員が集金することは
ございません。

今回検計日 11月20日
次回検計予定日 12月19日

①ご使用量1)-2) 0m³

1) 今回メーター指示数 4433

2) 前回メーター指示数 4433

前年同月ご使用量 0m³(29日)

前年同月比(30日換算) ***%

②当月適用単位料金 A) 180.77円/m³

前月請求繰越分を今回に合算しております。

電話でのお問合せ等 (月~土/9~19時、日祝/9~17時)

ガス料金等に関して 0120-5-94817

お客さまセンター 0120-665-866

お引越しのお手続き等 0743-74-2000

阪楽ガスセンター

13A 45 MJ/m³ 検針員/

事務所が代 11月分

領収書等添付用紙

会派・議員名 佐藤光紀

【 令和5年 11月分請求分 】

使途項目	
調査研究費	研修費
広聴広報費	要請陳情等活動費
会議費	資料作成費
資料購入費	事務所費
事務費	人件費

整理 番号	支払年月日	支出額	按分 率	政務活動費 充当額	按分率の説明
					事務所費と同率按分
100	11/25	1,312	50	656	

※この様式には領収書1枚を添付してください。

領収書がはみ出す場合は、別紙として添付してください。(縮小しないでください。)



お問い合わせはこちら
シャトル
 【領収証】
 登録番号 T7180301016951
 ご利用いただき、ありがとうございます
 生駒店 0743-75-6100

インスタントコゼ、お茶 (東喜甲)

2023年11月25日(土)17:23 印0001

責No00858783
 *エクセラ STブラック ¥429
 *おーいお茶さらさらほうじ ¥883
 合計/ 2点 ¥1,312
 (8%税 対象 ¥1,312)
 (8%税 ¥97)
 (税合計 ¥97)
 お預り ¥5,012
 お釣り ¥3,700

領収書等添付用紙

会派・議員名 佐藤光紀

【 令和5年 11月分請求分 】

使途項目	
調査研究費 ・ 研修費 ・ 広聴広報費 ・ 要請陳情等活動費	
会議費 ・ 資料作成費 ・ 資料購入費 ・ 事務所費 <u>事務費</u> ・ 人件費	

整理 番号	支払年月日	支出額	按分 率	政務活動費 充当額	按分率の説明
					事務所費と同率按分
101	11/27	3,029	50	1,514	

※この様式には領収書1枚を添付してください。

領収書がはみ出す場合は、別紙として添付してください。(縮小しないでください。)

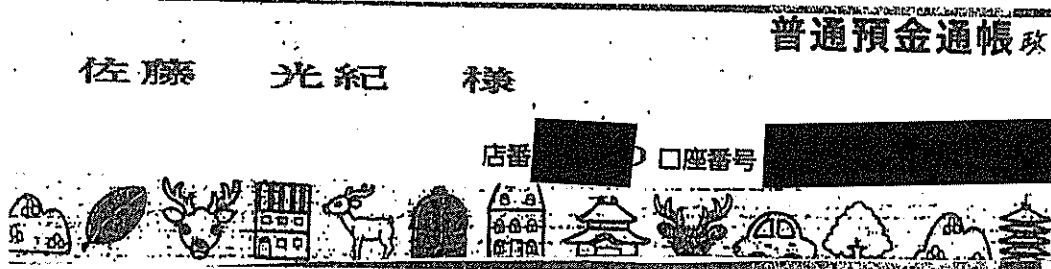

05-11-27 口座振替 | 3,029 | ネットバンク決済

事務所固定電話 10月分

領収書等添付用紙

会派・議員名 佐藤光紀

【 令和5年 11月分請求分 】

用途項目
調査研究費 ・ 研修費 ・ 広聴広報費 ・ 要請陳情等活動費 会議費 ・ 資料作成費 ・ 資料購入費 ・ <u>事務所費</u> ・ 事務費 ・ 人件費

整理 番号	支払年月日	支出額	按分 率	政務活動費 充当額	按分率の説明
					事務所賃借料と同率按分
102	11/30	45,000	50	22,500	

※この様式には領収書1枚を添付してください。

領収書がはみ出す場合は、別紙として添付してください。(縮小しないでください。)

NANTO BANK カードサービスご利用明細
いつもご利用いただきましてありがとうございます。

お取引内容	取扱店	ご利用年月日		
振替振込予約	782	05-11-29		
お取引銀行	お取引店	口座番号		
0162				
お取引	1万円(後)	5千円(後)	千円(後)	硬貨内
現金内訳	***	***	***	*
お取扱時分	お取引金額	手数料		
17:24	¥45,000	¥0		
残高		おつり		
	*	*		

事務所駐車場内
12月分

銀行使用欄

0338 お振込日 5年11月30日

ご案内またはお振込内容

南都銀行

チヨウツヤツ”ヨウセンヨウ
 イコマヒ”ルサーヒ”ス(カ サマ

サトウ ミツノリ サマ

ご
印
人

裏面のご案内等もあわせてご覧ください。南都銀行

572-07 400 805>6x1100 6CS

領収書等添付用紙

会派・議員名 佐藤光紀

【 令和5年 11月分請求分 】

使途項目	
調査研究費 ・ 研修費 ・ 広聴広報費 ・ 要請陳情等活動費	会議費 ・ 資料作成費 ・ 資料購入費 ・ <u>事務所費</u> ・ 事務費 ・ 人件費

整理番号	支払年月日	支出額	按分率	政務活動費 充当額	按分率の説明
					時間按分
103	11/30	99,000	50	49,500	

※この様式には領収書1枚を添付してください。

領収書がはみ出す場合は、別紙として添付してください。(縮小しないでください。)

NANTO BANK カードサービスご利用明細
いつもご利用いただきましてありがとうございます。

お取引内容	取扱店	ご利用年月日
振替振込予約	782	05-11-29
お取引銀行	お取引店	口座番号
0162		
お取引	1万円(印) 5千円(印) 千円(印)	硬貨内
現金内訳	*** **	*
お取扱時分	お取引金額	手数料
17:23	¥99,000	¥0
残高		おつり
	*	*

事務所賃借料
12月分

銀行使用簿

0334 お振込日 5年11月30日

ご案内またはお振込内容

南都銀行

[Redacted Address]

サトウ ミツノリ サマ

ご署名

裏面のご案内等もあわせてご覧ください。南都銀行

403 806×6×1 000 NCS
E72-107

領収書等添付用紙

会派・議員名 佐藤光紀

【 令和5年 11月分請求分 】

使途項目	
調査研究費	研修費
広聴広報費	要請陳情等活動費
会議費	資料作成費
資料購入費	事務所費
事務費	人件費

整理番号	支払年月日	支出額	按分率	政務活動費 充当額	按分率の説明
104	11/30	185,000	50	92,500	政務活動と後援会活動で按分

※この様式には領収書1枚を添付してください。

領収書がはみ出す場合は、別紙として添付してください。(縮小しないでください。)

NANTO BANK カードサービスご利用明細

いつもご利用いただきましてありがとうございます。

お取引内容	取扱店	ご利用年月日
振替振込予約	782	05-11-29
お取引銀行	お取引店	口座番号
0162		
お取引 (万円) (千円) (円) (銭)	振替	
現金内訳 *** ** *		*
お取振時分	お取引金額	手数料
17:25	¥179,690	¥0
残高		おつり
	*	*

0342 お振込日 5年11月30日

ご案内またはお振込内容

南都銀行

リウ ミツノリ サマ

通帳行が不足のため繰越となります。

裏面のご案内等もあわせてご覧ください。南都銀行

領 収 証

佐藤事務所 様

令和5年 11月 30日

★ ¥185,000

但 スタッフ給料として(11月)
上記正に領収いたしました

雇用保険1110円
所得税 4200円 控除

内 訳

税率	金額(税抜・税込)
10%	消費税額等
税率	金額(税抜・税込)
8%	消費税額等

登録番号

事務所スタッフ給料11月分

領収書等添付用紙

会派・議員名 佐藤光紀

【 令和5年 11月分請求分 】

使途項目	
調査研究費 ・ 研修費 ・ 広聴広報費 ・ 要請陳情等活動費	会議費 ・ 資料作成費 ・ 資料購入費 ・ 事務所費 ・ 事務費 ・ <u>人件費</u>

整理番号	支払年月日	支出額	按分率	政務活動費充当額	按分率の説明
					政務活動と後援会活動で按分
105	11/30	85500	50	42750	

※この様式には領収書1枚を添付してください。

領収書がはみ出す場合は、別紙として添付してください。(縮小しないでください。)

NANTO BANK カードサービスご利用明細

いつもご利用いただきましてありがとうございます。

お取引内容	取扱店	ご利用年月日
振替振込予約	782	05-11-29
お取引銀行	お取引店	口座番号
0162		
お取引	1万円(取)	5千円(取)
現金内訳	***	***
お取扱時分	お取引金額	手数料
17:27	¥84,987	¥0
残高		おつり
	*	*

銀行振替用
0349 お振込日 5年11月30日

ご案内またはお振込内容

南都銀行

サトウ ミツノリ リマ

522-107 499 898x6x1,000 KCS

領 収 証

佐藤事務所様 25年11月30日

★ ¥85,500

但 事務員給料11月分
上記正に領収いたしました

内 訳

税率	金額(税抜・税込)
10%	消費税額等
税率	金額(税抜・税込)
8%	消費税額等

登録番号

雇保険 5/30控除

裏面のご案内等もあわせてご覧ください。南都銀行

事務員給料 11月分

領収書等添付用紙

会派・議員名 佐藤光紀

【 令和5年 11月分請求分 】

使途項目	
調査研究費 ・ 研修費 ・ 広聴広報費 ・ 要請陳情等活動費 会議費 ・ 資料作成費 ・ 資料購入費 ・ 事務所費 ・ 事務費 ・ <u>人件費</u>	

整理 番号	支払年月日	支出額	按分 率	政務活動費 充当額	按分率の説明
					政務活動と後援会活動で按分
106	11/30	18720	50	9360	

※この様式には領収書1枚を添付してください。

領収書がはみ出す場合は、別紙として添付してください。(縮小しないでください。)

NANTO BANK カードサービスご利用明細
いつもご利用いただきましてありがとうございます。

事務員給料11月分

お取引内容	取扱店	ご利用年月日
振替振込予約	782	05-11-29
お取引銀行	お取引店	口座番号
0162		
お取引	1万円(初) 5千円(初) 千円(初)	硬貨内
現金内訳	*** * * *	** *
お取扱時分	お取引金額	手数料
17:28	¥18,720	¥0
残高		おつり
	*	*

銀行使用欄

0353 お振込日 5年11月30日

ご案内またはお振込内容

南都銀行

サトウ ミツノリ サマ

裏面のご案内等もあわせてご覧ください。南都銀行

11月分

E22-107 409 000 x 6 x 1,000 KCS

領収書等添付用紙

会派・議員名 佐藤光紀

【 令和5年 11月分請求分 】

使途項目	
調査研究費	研修費
広聴広報費	要請陳情等活動費
会議費	資料作成費
<u>資料購入費</u>	事務所費
事務費	人件費

整理番号	支払年月日	支出額	按分率	政務活動費 充当額	按分率の説明
					政務活動と後援会活動で按分
107	11/30	8,400	50	4,200	

※この様式には領収書1枚を添付してください。

領収書がはみ出す場合は、別紙として添付してください。(縮小しないでください。)

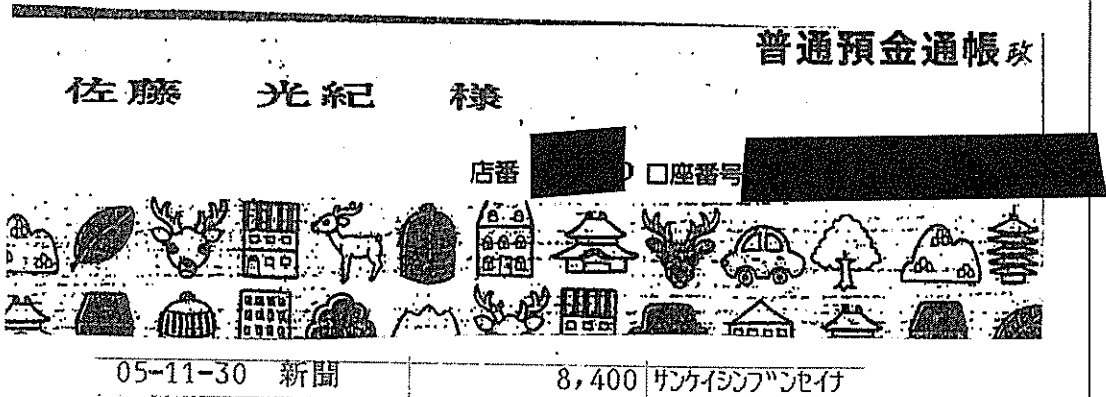

産経新聞, 奈良新聞 11月分

領収書等添付用紙

会派・議員名 佐藤光紀

【 令和5年 12月分請求分 】

使途項目	
調査研究費	研修費
広聴広報費	要請陳情等活動費
会議費	資料作成費
資料購入費	事務所費
事務費	人件費

整理番号	支払年月日	支出額	按分率	政務活動費 充当額	按分率の説明
					事務所費と同率按分
108	12/1	358	50	179	

※この様式には領収書1枚を添付してください。

領収書がはみ出す場合は、別紙として添付してください。(縮小しないでください。)

Joshin

東生駒店

0743-73-8211

お問合せNo.: 1695-3945-87812



出張修理のご依頼なら

アフターサービスコールセンターへ

0570-0556-31

9時~19時(年末年始除く)

印紙税申告納付につき浪速税務署承認済

単3電池

領収書 (お買上明細書)

2023年12月01日(金) 17時49分 No. 87812

0001:お持帰 816894: [REDACTED]

会員: XXXXXXX290720

4902901958243 電池 1P

LR6JS/BS

1個 (398)

セール10%割引 (-40)

(税別価格 326) 割引後 358

対象セール

常お得意様ご優待5%10%割引

税込小計 358

《税込合計》 ￥358

内消費税等 32

(10%対象額 358 消費税 32)

現金(J-Debit含む)及び金券等に含まれる消費税等 32

お預り ￥1,000

お釣り ￥642

(「税別価格」は参考表示です)

領収書等添付用紙

会派・議員名 佐藤光紀

【 令和5年 12月分請求分 】

使途項目	
調査研究費	研修費
広聴広報費	要請陳情等活動費
会議費	資料作成費
資料購入費	事務所費
事務費	人件費

整理 番号	支払年月日	支出額	按分 率	政務活動費 充当額	按分率の説明
					事務所費と同率按分
109	12/6	1,530	50	765	

※この様式には領収書1枚を添付してください。

領収書がはみ出す場合は、別紙として添付してください。(縮小しないでください。)

TRIAL

ペットボトルお茶(乗客用)

ミネラルウォーター(乗客用)

事業者登録番号 : T9290001072902
 宝来店 : 0120-033-559
 店舗電話受付時間: 9:00~18:00

お客様相談室 TEL: 0120-033-559
 お問い合わせ受付時間: 9:00~22:00
 2023年12月06日(水)11:28 印3405

令頁 収 言正

枚

¥1,530-

上記正に領収しました
 (消費税等 113円を含みます)

00164-4973

實トライアルPOS
 * 鹿児島県産茶葉の緑茶50
 24コX単49 ¥1,176
 * 阿蘇くじゅうの天然水2L ¥354
 小計/ 25点 ¥1,530
 (8%内税 タイヨウ ¥1,530)
 (8%内税 ¥113)
 (税合計 ¥113)
 合計 ¥1,530
 お預り ¥5,030
 お釣り ¥3,500

領収書等添付用紙

会派・議員名 佐藤光紀

【 令和5年 12月分請求分 】

使途項目	
調査研究費	研修費
広聴広報費	要請陳情等活動費
会議費	資料作成費
資料購入費	事務所費
事務所費	人件費

整理番号	支払年月日	支出額	按分率	政務活動費 充当額	按分率の説明
					事務所費と同率按分
110	12/6	220	50	110	

※この様式には領収書1枚を添付してください。

領収書がはみ出す場合は、別紙として添付してください。(縮小しないでください。)



はせん

ダイソーなら三桑大路店
 TEL:080-4122-7959
 公式通販サイト「DAISOオンラインショップ」
 「ダイ-オンライン」で検索!
 <令頁 4又 言正>
 2023年12月06日(水) 17:02
 ｼﾞﾝ No.:0002 費:セルフレジ
 4カラーフィルムふせん (¥100外
 ファイル付箋(ケース付、 ¥100外
 小計 2点 ¥200
 10%税抜対象額 ¥200
 10%税額 ¥20
合計 ¥220
 お預り合計 ¥220
 お金釣り ¥0
 登録番号 T7240001022681

ダイソーが提案する、
新しい2つのブランド



THREPPY



Standard Products



店:001956 シートNo.:8154

領収書等添付用紙

会派・議員名 佐藤光紀

【 令和5年 12月分請求分 】

使途項目	
調査研究費	研修費
広聴広報費	要請陳情等活動費
会議費	資料作成費
資料購入費	事務所費
事務費	人件費

整理番号	支払年月日	支出額	按分率	政務活動費 充当額	按分率の説明
111	12/11	4670	100	4670	県政に活用する為、100%充当

※この様式には領収書1枚を添付してください。

領収書がはみ出す場合は、別紙として添付してください。(縮小しないでください。)

領 収 書

2023年12月11日

佐藤 光紀

様

金額 ￥ 4,670 -

収入
印紙

但 書籍代として
上記正に領収いたしました

内訳
税抜金額 4,246
消費税額 (10%) 424

114-0003
東京都北区豊島6-7-15
全国官報販売協同組合
TEL: 03-6737-1506 FAX: 03-6737-1511
適格請求書発行事業者登録番号T2010405002019

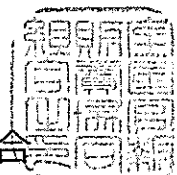

厚生労働白書 令和5年版 3700円
送料 546円

令和

5

年版

厚生労働白書

つながり・支え合いのある地域共生社会

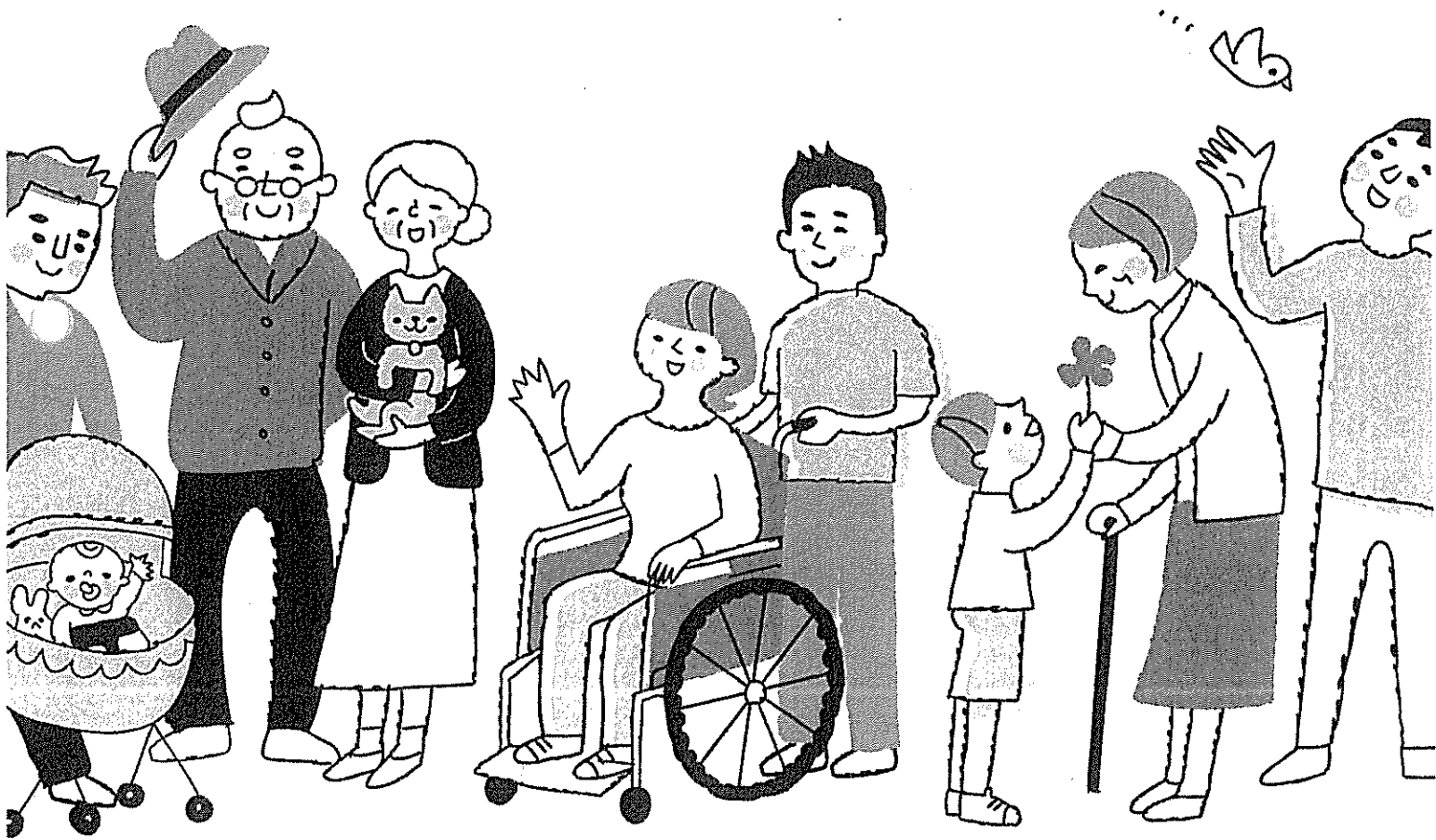

ひと、暮らし、みらいのために

厚生労働省 編

Ministry of Health, Labour and Welfare

領収書等添付用紙

会派・議員名 佐藤光紀

【 令和5年 12月分請求分 】

使途項目	
調査研究費	研修費
広聴広報費	要請陳情等活動費
会議費	資料作成費
資料購入費	事務所費
事務費	人件費

整理番号	支払年月日	支出額	按分率	政務活動費 充当額	按分率の説明
					事務所賃借料と同率按分
112	12/15	7862	50	3.931	

※この様式には領収書1枚を添付してください。

領収書がはみ出す場合は、別紙として添付してください。(縮小しないでください。)

05-12-15 電気 7,862 12カッ

普通預金通帳 政

佐藤 光紀 様

店番 XXXXXXXXXX 口座番号 XXXXXXXXXX



事務所 1階 電気代 12月分

領収書等添付用紙

会派・議員名 佐藤光紀

【 令和5年 12月分請求分 】

使途項目	
調査研究費	研修費
広聴広報費	要請陳情等活動費
会議費	資料作成費
資料購入費	事務所費
事務費	人件費

整理番号	支払年月日	支出額	按分率	政務活動費 充当額	按分率の説明
					事務所賃借料と同率按分
113	12/15	1055	50	527	

※この様式には領収書1枚を添付してください。

領収書がはみ出す場合は、別紙として添付してください。(縮小しないでください。)

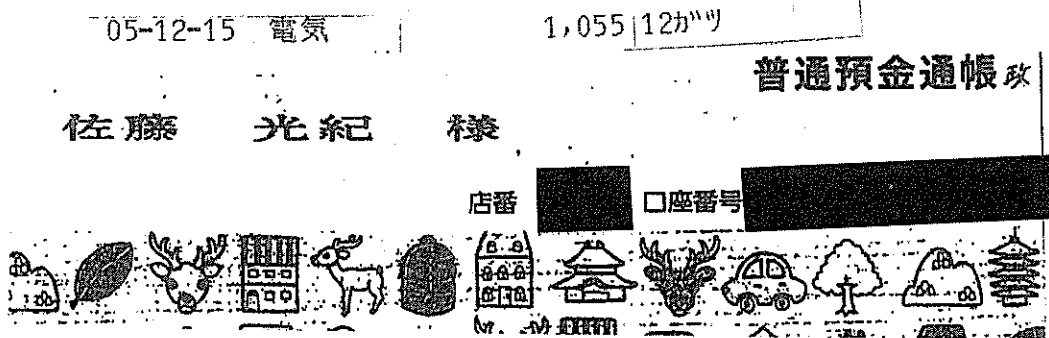

事務所2階電気代 12月分

領収書等添付用紙

会派・議員名 佐藤光紀

【 令和5年 12月分請求分 】

使途項目	
調査研究費	研修費
広聴広報費	要請陳情等活動費
会議費	資料作成費
資料購入費	事務所費
事務費	人件費

整理 番号	支払年月日	支出額	按分 率	政務活動費 充当額	按分率の説明
					事務所費と同率按分
114	12/25	2,934	50	1,467	

※この様式には領収書1枚を添付してください。

領収書がはみ出す場合は、別紙として添付してください。(縮小しないでください。)

05-12-25 口座振替 2,934 キンテツケーフルネット

普通預金通帳 政

佐藤 光紀 様

店番

口座番号

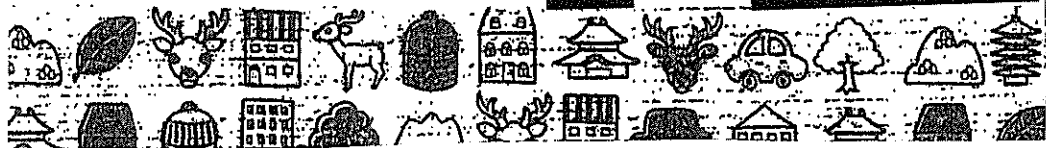

固定電話 11月分

領収書等添付用紙

会派・議員名 佐藤光紀

【 令和5年 12月分請求分 】

使途項目	
調査研究費	研修費 ・ 広聴広報費 ・ 要請陳情等活動費
会議費	資料作成費 ・ 資料購入費 ・ 事務所費 ・ 事務費 ・ 人件費

整理 番号	支払年月日	支出額	按分 率	政務活動費 充当額	按分率の説明
					政務活動とその他活動で按分
115	12/25	100	50	50	

※この様式には領収書1枚を添付してください。

領収書がはみ出す場合は、別紙として添付してください。(縮小しないでください。)

Pat登美ヶ丘第2駐車場

鹿の台 交通調査
駐車場代

領 収 証

入庫日時 2023年12月25日 07時00分
 出庫日時 2023年12月25日 07時25分
 No.01-000911 券No.01-021555

駐車料金（一般） 100円

料金計 100円

投入現金 100円
 釣銭額 0円

領収書等添付用紙

会派・議員名 佐藤光紀

【 令和5年 12月分請求分 】

使途項目	
調査研究費	研修費
会議費	資料作成費
資料購入費	事務所費
事務費	人件費
広聴広報費	要請陳情等活動費

整理番号	支払年月日	支出額	按分率	政務活動費 充当額	按分率の説明
					政務活動とその他活動で按分
116	12/26	49,500	50	24,750	

※この様式には領収書1枚を添付してください。

領収書がはみ出す場合は、別紙として添付してください。(縮小しないでください。)

NANTO BANK カードサービスご利用明細
 いつもご利用いただきましてありがとうございます。

ホームページ更新料
 10~12月分

お取引内容	取扱店	ご利用年月日
振替振込	782	05-12-26
お取引銀行	お取引店	口座番号
0162		
お取引	1万円(取)	5千円(取)
現金内訳	***	***
お取扱時分	お取引金額	手数料
13:05	¥49,500	¥0
残高		おつり
	*	*

銀行使用欄
 0160
 ご案内またはお振込内容
南都銀行
 サトウ ミツノリ サマ

E12-107 409 805×6×1,000 KCS

裏面のご案内等もあわせてご覧ください。南都銀行

領収書等添付用紙

会派・議員名 佐藤光紀

【 令和5年 12月分請求分 】

使途項目	
調査研究費	研修費
広聴広報費	要請陳情等活動費
会議費	資料作成費
資料購入費	事務所費
事務費	人件費

整理番号	支払年月日	支出額	按分率	政務活動費 充当額	按分率の説明
					①事務所賃借料・・・時間按分 ②水道代・・・事務所賃借料と同率按分
117	12/26	104,456	50	52,228	

※この様式には領収書1枚を添付してください。

領収書がはみ出す場合は、別紙として添付してください。(縮小しないでください。)

NANTO BANK カードサービスご利用明細
いつもご利用いただきましてありがとうございます。

お取引内容	取扱店	ご利用年月日
振替振込	782	05-12-26
お取引銀行	お取引店	口座番号
0162		
お取引 1万円(取) 5千円(取) 十円(取) 硬貨円		
現金内訳	*** **	*
お取扱時分	お取引金額	手数料
13:04	¥104,456	¥0
残高	*	おつり *

銀行使用欄
0152

ご案内またはお振込内容

南都銀行



サトウ ミツノリ サマ

裏面のご案内等もあわせてご覧ください。南都銀行

事務所賃借料 1月分
水道代 11~12月分

E72-107 400 816×0×1.000 KCS

領収書等添付用紙

会派・議員名 佐藤光紀

【 令和5年 12月分請求分 】

使途項目	
調査研究費	研修費
広聴広報費	要請陳情等活動費
会議費	資料作成費
資料購入費	事務所費
事務費	人件費

整理番号	支払年月日	支出額	按分率	政務活動費 充当額	按分率の説明
					事務所賃借料と同率按分
118	12/26	45,000	50	22,500	

※この様式には領収書1枚を添付してください。

領収書がはみ出す場合は、別紙として添付してください。(縮小しないでください。)

NANTO BANK カードサービスご利用明細
いつもご利用いただきましてありがとうございます。

事務所駐車場
1月分

お取引内容	取扱店	ご利用年月日
振替振込	782	05-12-26
お取引銀行	お取引店	口座番号
0162		
お取引	1万円(枚)	5千円(枚)
現金内訳	***	***
お取扱時分	お取引金額	手数料
13:05	¥45,000	¥0
残高	*	おつり
	*	*

銀行使用欄

0156

ご案内またはお振込内容

南都銀行

チヨウツヤク"ヨウセンヨウ
 イコマヒルサービ"ス(カ)サマ

サトウ ミツノリ サマ

裏面のご案内等もあわせてご覧ください。南都銀行

E72-107 4.00 885×6×1.000 KCS

領収書等添付用紙

会派・議員名 佐藤光紀

【 令和5年 12月分請求分 】

使途項目	
調査研究費 ・ 研修費 ・ 広聴広報費 ・ 要請陳情等活動費 会議費 ・ 資料作成費 ・ 資料購入費 ・ 事務所費 ・ 事務費 ・ 人件費	

整理番号	支払年月日	支出額	按分率	政務活動費 充当額	按分率の説明
					政務活動と後援会活動で按分
119	12/26	185,000	50	92,500	

※この様式には領収書1枚を添付してください。

領収書がはみ出す場合は、別紙として添付してください。(縮小しないでください。)

NANTO BANK カードサービスご利用明細

いつもご利用いただきましてありがとうございます。

お取引内容 振替振込	取扱店 782	ご利用年月日 05-12-26
お取引銀行 0162	お取引店	口座番号
お取引 現金内訳	1万円(枚) 5千円(枚) 千円(枚)	硬貨円
お取振時分 13:06	お取引金額 ¥204,390	手数料 ¥0
残高		おつり

銀行使用欄

164

ご案内またはお振込内容

南都銀行

サトウ ミツノリ リマ

E72-107 4.09 80D×6×1.000 KCS

裏面のご案内等もあわせてご覧ください。南都銀行

領 収 証

佐藤事務所 様 令和5年 12月 26日

★ ¥185,000

但 スタッフ給料として(12月)
上記正に領収いたしました

雇用保険 1110円 控除
所得税 4200円
年末調整還付金 24700円

内 訳

税率	金額(税抜・税込)
10%	消費税込額等
税率	金額(税抜・税込)
8%	消費税込額等

登録番号

事務所 スタッフ給料 12月分

領収書等添付用紙

会派・議員名 佐藤光紀

【 令和5年 12月分請求分 】

使途項目	
調査研究費 ・ 研修費 ・ 広聴広報費 ・ 要請陳情等活動費 会議費 ・ 資料作成費 ・ 資料購入費 ・ 事務所費 ・ 事務費 ・ <u>人件費</u>	

整理番号	支払年月日	支出額	按分率	政務活動費 充当額	按分率の説明
					政務活動と後援会活動で按分
120	12/26	99,000	50	49,500	

※この様式には領収書1枚を添付してください。

領収書がはみ出す場合は、別紙として添付してください。(縮小しないでください。)

NANTO BANK カードサービスご利用明細

いつもご利用いただきましてありがとうございます。

お取引内容	取扱店	ご利用年月日
振替振込	782	05-12-26
お取引銀行	お取引店	口座番号
0162		
お取引	1万円(初)・5千円(中)・千円(取)	硬貨内
現金内訳	*** **	*
お取扱時分	お取引金額	手数料
13:07	¥101,106	¥0
残高		おつり
	*	*

銀行使用欄
0168

ご案内またはお振込内容

南都銀行

サトウ ミツノリ サマ

裏面のご案内等もあわせてご覧ください。南都銀行

領 収 証

佐藤事務所 様 25年12月26日

★ ¥99,000

但 事務員給料12月分
上記正に領収いたしました

内 訳

税率	金額(税抜・税込)
10%	消費税額等
税率	金額(税抜・税込)
8%	消費税額等

雇用保険594円、所収税640円
登録番号 年末調整 還付金334円

事務員給料 12月分

領収書等添付用紙

会派・議員名 佐藤光紀

【 令和5年 12月分請求分 】

使途項目	
調査研究費 ・ 研修費 ・ 広聴広報費 ・ 要請陳情等活動費 会議費 ・ 資料作成費 ・ 資料購入費 ・ 事務所費 ・ 事務費 ・ 人件費	

整理 番号	支払年月日	支出額	按分 率	政務活動費 充当額	按分率の説明
					政務活動と後援会活動で按分
121	12/26	18,720	50	9,360	

※この様式には領収書1枚を添付してください。

領収書がはみ出す場合は、別紙として添付してください。(縮小しないでください。)

NANTO BANK カードサービスご利用明細
いつもご利用いただきましてありがとうございます。

事務員給料 12月分

お取引内容	取扱店	ご利用年月日
振替振込	782	05-12-26
お取引銀行	お取引店	口座番号
0162		
お取引	1万円(枚) 5千円(枚) 千円(枚)	硬貨円
現金内訳	*** **	*
お取扱時分	お取引金額	手数料
13:08	¥18,720	¥0
残高		おつり
	*	*

銀行使用欄
0172

ご案内またはお振込内容

南都銀行

サトウ ミツノリ サマ

裏面のご案内等もあわせてご覧ください。南都銀行

E772-107 400 305×6×1.000 KCS

領収書等添付用紙

会派・議員名 佐藤光紀

【 令和6年 1月分請求分 】

使途項目	
調査研究費	研修費
広聴広報費	要請陳情等活動費
会議費	資料作成費
資料購入費	事務所費
事務費	人件費

整理番号	支払年月日	支出額	按分率	政務活動費 充当額	按分率の説明
					政務活動と後援会活動で按分
123	1/4	8400	50	4,200	

※この様式には領収書1枚を添付してください。

領収書がはみ出す場合は、別紙として添付してください。(縮小しないでください。)

普通預金通帳 致

佐藤 光紀 様

店番 [REDACTED] 口座番号 [REDACTED]



06-01-04 新聞 8,400円

産経新聞、奈良新聞 12月分

領収書等添付用紙

会派・議員名 佐藤光紀

【 令和6年 1月分請求分 】

使途項目	
調査研究費	研修費 ・ 広聴広報費 ・ 要請陳情等活動費
会議費	資料作成費 ・ 資料購入費 ・ 事務所費 ・ 事務費 ・ 人件費

整理 番号	支払年月日	支出額	按分 率	政務活動費 充当額	按分率の説明
					政務活動とその他活動で按分
124	1/9	2640	50	1320	

※この様式には領収書1枚を添付してください。

領収書がはみ出す場合は、別紙として添付してください。(縮小しないでください。)

納入通知書・領収書 (公金払込書) ㊤

下記の金額を納期限までにお支払ください。

金額	¥2,640 円
納期限	令和6年1月16日

摘要	公園使用料 (佐保台第1号・第2号・第3号・第4号緑地)
----	------------------------------

発行日 令和5年12月28日

管理番号 0116325-001

奈良県生駒市東松ヶ丘10-9

奈良県議会議員

佐藤 光紀 様

令和5年度 所属 101100904000000 公園緑地課
 会計 01 一般会計 款 55 項 10 目 50 節 20
 細節 15 公園使用料

下記の場所にてお支払ください。

南都銀行 リソナ銀行 京都銀行 関西みらい銀行 三十三銀行
 中京銀行 百五銀行 奈良信用金庫 大和信用金庫 奈良中央信用金庫
 北伊勢上野信用金庫 京都中央信用金庫 近畿産業信用組合 奈良県農業協同組合
 近畿労働金庫 ゆうちょ銀行

【令和6年3月31日まで】三菱UFJ銀行 みずほ銀行
 *ゆうちょ銀行及び郵便局での納付は近畿2府4県内をお願いします。

292010 奈良県 奈良市

口座番号 [REDACTED]
 加入者名 奈良市会計管理者

奈良市長



(納入者用)

ドローン調査飛行 申請料

領収書等添付用紙

会派・議員名 佐藤光紀

【 令和6年 1月分請求分 】

使途項目	
調査研究費 ・ 研修費 ・ 広聴広報費 ・ 要請陳情等活動費	会議費 ・ 資料作成費 ・ 資料購入費 ・ 事務所費 ・ 事務費 ・ 人件費

整理 番号	支払年月日	支出額	按分 率	政務活動費 充当額	按分率の説明
					政務活動と政党活動で按分
125	1/11	3444	50	1722	

※この様式には領収書1枚を添付してください。

領収書がはみ出す場合は、別紙として添付してください。(縮小しないでください。)

領収書

佐藤みつ子 事務所 様

シ=集会案内状
郵送料 41通

[別納引受]
第一種定形
084 41通 18.0g
¥3,444

小計 ¥3,444

郵便物引受合計通数 41通
課税計(10%) ¥3,444
(内消費税等(10%) ¥313)
非課税計 ¥0

合計 ¥3,444
お預り金額 ¥10,000
おつり ¥6,556



〒100-8792 日本郵便株式会社
東京都千代田区大手町2-3-1
登録番号 T1010001112577
取扱日時：2024年1月11日 15:18
発行No. 240111A2979 端N09箱01
連絡先：生駒台郵便局
TEL:0743-74-3500

領収書等添付用紙

会派・議員名 佐藤光紀

【 令和6年 1月分請求分 】

使途項目	
調査研究費	研修費
広聴広報費	要請陳情等活動費
会議費	資料作成費
資料購入費	事務所費
事務所費	人件費

整理 番号	支払年月日	支出額	按分 率	政務活動費 充当額	按分率の説明
					事務所費と同率按分
127	1/18	1884	50	942	

※この様式には領収書1枚を添付してください。

領収書がはみ出す場合は、別紙として添付してください。(縮小しないでください。)

TRIAL

ペットボトルお茶(朱巻甲)
ミネラルウォーター(〃)

事業者登録番号 : T9290001072902
宝来店 : 0120-033-559
店舗電話受付時間: 9:00~18:00

お客様相談室 TEL: 0120-033-559
お問合せ受付時間: 9:00~22:00
2024年01月18日(木)09:06 123401

領 収 証

佐藤光紀事務所 様

¥1,884-

上記正に領収しました
(消費税等 139円を含みます)

00164-7441

賣トリアルPOS

* 鹿児島県産茶葉の緑茶50
24コX単49 ¥1,176

* 阿蘇くじゅうの天然水2L
2コX単354 ¥708

小計/ 26点 ¥1,884

(8%内税 タイヨウ ¥1,884)

(8%内税 ¥139)

(税合計 ¥139)

合計 ¥1,884

お預り ¥2,000

お釣り ¥116

領収書等添付用紙

会派・議員名 佐藤光紀

【 令和6年 1月分請求分 】

使途項目	
調査研究費	研修費
広聴広報費	要請陳情等活動費
会議費	資料作成費
資料購入費	事務所費
事務費	人件費

整理 番号	支払年月日	支出額	按分 率	政務活動費 充当額	按分率の説明
					事務所賃借料と同率按分
128	1/19	9,689	50	4,844	

※この様式には領収書1枚を添付してください。

領収書がはみ出す場合は、別紙として添付してください。(縮小しないでください。)

普通預金通帳 政

佐藤 光紀 様

店番 XXXXXXXXXX □座番号 XXXXXXXXXX



06-01-19 電気 9,689 1かつ

事務所1階電気代 1月分

領収書等添付用紙

会派・議員名 佐藤光紀

【 令和6年 1月分請求分 】

使途項目	
調査研究費 ・ 研修費 ・ 広聴広報費 ・ 要請陳情等活動費	会議費 ・ 資料作成費 ・ 資料購入費 ・ <u>事務所費</u> ・ 事務費 ・ 人件費

整理 番号	支払年月日	支出額	按分 率	政務活動費 充当額	按分率の説明
					事務所賃借料と同率按分
129	1/19	1,300	50	650	

※この様式には領収書1枚を添付してください。

領収書がはみ出す場合は、別紙として添付してください。(縮小しないでください。)

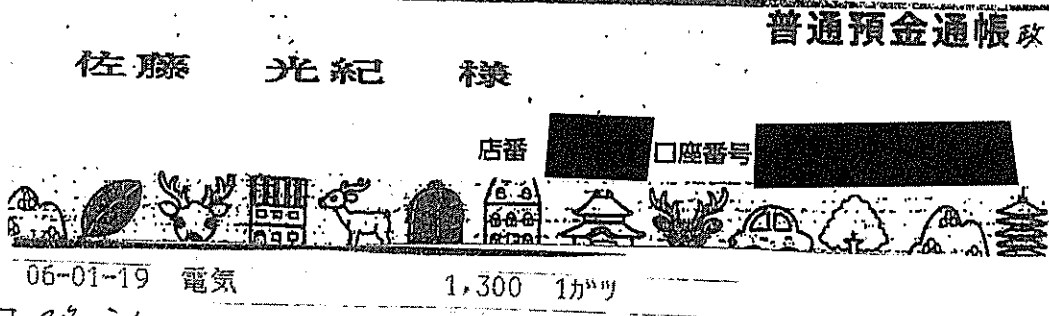

事務所

2階 電気代 1月分

領収書等添付用紙

会派・議員名 佐藤光紀

【 令和6年 1月分請求分 】

使途項目	
調査研究費	研修費
会議費	資料作成費
資料購入費	事務所費
事務費	人件費
広聴広報費	要請陳情等活動費

整理番号	支払年月日	支出額	按分率	政務活動費 充当額	按分率の説明
130	1/22	6480	100	6480	全2県政に属する内容の為 100% 充当

※この様式には領収書1枚を添付してください。

領収書がはみ出す場合は、別紙として添付してください。(縮小しないでください。)

送り状 兼代引金額領収書		発送日 : 24年01月20日	お問い合わせNo. : 6184-7378-3460 個数 : 1
お届先 〒630-0201 奈良県生駒市小町556-3 コーポもりおか 佐藤みつりのり事務所 [住所]	代引金額 (消費税含)	¥6,480	80 サイズ
	消費税等	¥600	100 サイズ
依頼主 京都府向日市森本町野田3-1 株式会社プリントパック TEL0120977920	上記代金を領収致しました。 領収日 年 月 日		140 サイズ
	実決済種別 <input type="checkbox"/> 飛脚宅配便 <input type="checkbox"/> 飛脚フリワー <input type="checkbox"/> イスパルター		
品名 【印刷物】県政推新チラシ 500部 【土・日・祝を含め何曜日でも受取可】	佐川急便 問合せ TEL0570-55-0306	税務署承認済 付に「き」印 6/1.22	
領収書発行所 佐川フィナンシャル物 東京都江東区新砂1-8-10	東京府向日市上島野田田168番地	クレジットでの支払いは別紙が必要です	

県政会派ちらし 01. 500部 印刷代

領収書等添付用紙

会派・議員名 佐藤光紀

【 令和6年 1月分請求分 】

使途項目	
調査研究費	研修費 ・ 広聴広報費 ・ 要請陳情等活動費
会議費	資料作成費 ・ 資料購入費 ・ 事務所費 ・ 事務費 ・ 人件費

整理番号	支払年月日	支出額	按分率	政務活動費 充当額	按分率の説明
					政務活動とその他活動で按分
131	1/24	13710	50	6,855	

※この様式には領収書1枚を添付してください。

領収書がはみ出す場合は、別紙として添付してください。(縮小しないでください。)

奈良県 納入通知書兼領収証書

ドローン調査飛行
申請料

納入義務者	[Redacted]
	佐藤 光紀 様

納期限	令和6年2月7日	金額	¥13,710円					
納付目的	21 県土マネジメント関係行政財産使用料							
発行年月日	令和6年1月18日	発行機関	企画管理室(県土マネジメ)					
収納種別	執行機関	課票年度	当初年度	決議番号	内訳番号	会計区分	予算種別	納付場所
01	130500	05	R5	01293	001	01	1	奈良県指定金融機関
款	項	目	事業	節・細節・節内訳	科目コード	予算計上経		奈良県指定代理金融機関
08	01	009	000	00008	06035	130500		奈良県収納代理金融機関 (裏面に記載)

上記の金額を納期限までに納付して下さい。

奈良県知事 山下 真

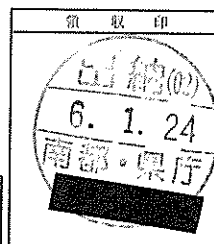

奈良県指定金融機関 上記の金額を領収しました。
 奈良県指定代理金融機関
 奈良県収納代理金融機関 年 月 日

(本人保管)

※裏面に記載の金融機関の窓口で納付してください。

領収書等添付用紙

会派・議員名 佐藤光紀

【 令和6年 1月分請求分 】

使途項目	
調査研究費 ・ 研修費 ・ 広聴広報費 ・ 要請陳情等活動費	会議費 ・ 資料作成費 ・ 資料購入費 ・ 事務所費 ・ <u>事務費</u> ・ 人件費

整理番号	支払年月日	支出額	按分率	政務活動費 充当額	按分率の説明
					事務所費と同率按分
132	1/25	3,001	50	1,500	

※この様式には領収書1枚を添付してください。

領収書がはみ出す場合は、別紙として添付してください。（縮小しないでください。）

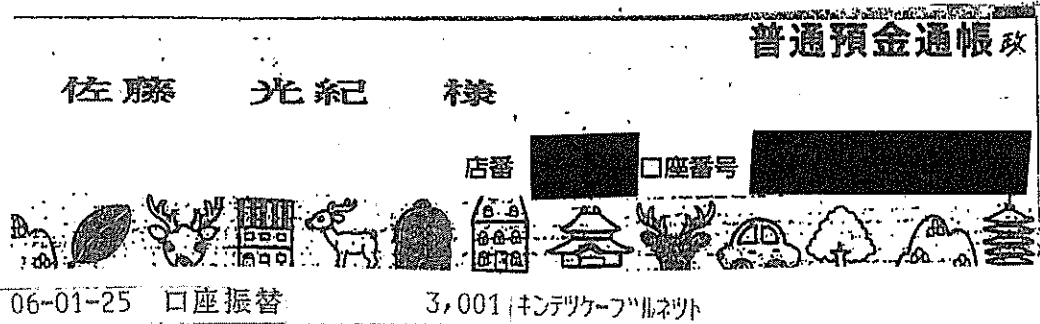

事務所固定電話 12月分

領収書等添付用紙

会派・議員名 佐藤光紀

【 令和6年 1月分請求分 】

使途項目	
調査研究費	研修費
広聴広報費	要請陳情等活動費
会議費	資料作成費
資料購入費	事務所費
事務費	人件費

整理 番号	支払年月日	支出額	按分 率	政務活動費 充当額	按分率の説明
					事務所費と同率按分
133	1/29	1,176	50	588	

※この様式には領収書1枚を添付してください。

領収書がはみ出す場合は、別紙として添付してください。(縮小しないでください。)



ペットボトルお茶(緑茶)

事業者登録番号 : T9290001072902
 宝来店 : 0120-033-559
 店舗電話受付時間: 9:00~18:00

お客様相談室 TEL: 0120-033-559
 お問い合わせ受付時間: 9:00~22:00
 2024年01月29日(月)16:12 13401

令頁 収 証

佐藤みつり事務所 様

¥1,176-

上記正に領収しました
 (消費税等 87円を含みます)

00164-2432

賣トリアルPOS
 * お茶屋さんの緑茶500ml ¥1,176
 小計/ 1点 ¥1,176
 (8%内税 タイヨウ ¥1,176)
 (8%内税 ¥87)
 (税合計 ¥87)
 合計 ¥1,176
 お預り ¥1,200
 お釣り ¥24

領収書等添付用紙

会派・議員名 佐藤光紀

【 令和6年 1月分請求分 】

使途項目	
調査研究費 ・ 研修費 ・ <u>広聴広報費</u> ・ 要請陳情等活動費	会議費 ・ 資料作成費 ・ <u>資料購入費</u> ・ 事務所費 ・ 事務費 ・ 人件費

整理番号	支払年月日	支出額	按分率	政務活動費 充当額	按分率の説明
134	1/29	1,176	50	588	政務活動と政党活動で按分

※この様式には領収書1枚を添付してください。

領収書がはみ出す場合は、別紙として添付してください。(縮小しないでください。)

TRIAL

事業者登録番号 : T9290001072902
 宝来店 : 0120-033-559
 店舗電話受付時間: 9:00~18:00

お客様相談室 TEL: 0120-033-559
 お問合せ受付時間: 9:00~22:00
 2024年01月29日(月)16:13 ｼﾞｬﾝ3402

≡集会用

ペットボトルお茶

(来客用)

領 収 証

佐藤みつり事務所 様

¥1,176-

上記正に領収しました
(消費税等 87円を含みます)

00164-0434

貴トライアルPOS
 * お茶屋さんの緑茶500ml ¥1,176
 小計/ 1点 ¥1,176
 (8%内税 タイショウ ¥1,176)
 (8%内税 ¥87)
 (税合計 ¥87)
 合計 ¥1,176
 お預り ¥1,446
 お納り ¥270

領収書等添付用紙

会派・議員名 佐藤光紀

【 令和6年 1月分請求分 】

使途項目	
調査研究費 ・ 研修費 ・ 広聴広報費 ・ 要請陳情等活動費	会議費 ・ 資料作成費 ・ 資料購入費 ・ 事務所費 ・ 事務費 ・ 人件費

整理 番号	支払年月日	支出額	按分 率	政務活動費 充当額	按分率の説明
					135

※この様式には領収書1枚を添付してください。

領収書がはみ出す場合は、別紙として添付してください。(縮小しないでください。)

代引金額領収書

2024年01月29日

集金代行者

佐川急便 納
奈良営業所
TEL 0570010521

お問合せ送り状No.
5184-7452-0480

【決済金種】
✓:現金

代引金額(税込)
¥4,099-

税 付 印
務 に 紙
警 つ き 税
承 承 申
認 認 告
済 済 納

上記金額を領収いたしました。

※本票は請求書としてご利用いただけません。
※この商品代金の領収書は、依頼主の委託により発行するものと致します。
※商品及び代金の内容に関しては、依頼主にお問合せ下さい。
※領収内容を修正したものは無効となります。
領収書発行者: SGシステム(株) 東京都江東区新砂1丁目0番2号
集金代行者: 佐川急便(株) 京都市南区上鳥羽角田町8番地

果政会派ちらし 03.

500部 印刷代

(代引き手数料込)

領収書

2024年2月09日

佐藤みつのり事務所 御中

平素は格別のお引き立てを賜り厚くお礼申し上げます。
下記の金額正に領収いたしました。
何卒よろしくお願い申し上げます。

株式会社プリントパック
〒617-0003
京都府向日市森本町野田3丁目1-1
TEL 0120-977-920
FAX 075-935-6890



お支払条件 代金引換(後払い)

納品場所 ご指定場所

御請求金額 4,099円(税込)

納品期日 4営業日

ご注文番号	内 容	数量	単 価	金 額
PAC37137886	品名：県政会派ちらし03 B4 B4 / 両面4色 / コート90 / 500部 / 加工1：トンボ仕上がり断裁(ご注文サイズでお納め) 加工2： 代引き手数料	1	3,769	3,769 330
合 計				4,099

特記事項

運送会社様が発行されます領収書(送り状)が正式な領収書となります。
こちらの領収書が精算等にご使用いただけますかどうかは、お客様ご自身であらかじめご確認いただきますようお願い申し上げます。

ご利用ポイント：2381pt

領収書等添付用紙

会派・議員名 佐藤光紀

【 令和6年 1月分請求分 】

使途項目	
調査研究費	研修費
会議費	資料作成費
資料購入費	事務所費
事務費	人件費
広聴広報費	要請陳情等活動費

整理番号	支払年月日	支出額	按分率	政務活動費 充当額	按分率の説明
136	1/30	35,805	100	35,805	全2県政に南都内容の為 100%充当

※この様式には領収書1枚を添付してください。

領収書がはみ出す場合は、別紙として添付してください。(縮小しないでください。)

NANTO BANK カードサービスご利用明細
いつもご利用いただきましてありがとうございます。

お取引内容	取扱店	ご利用年月日
振替振込予約	782	06-01-29
お取引銀行	お取引店	口座番号
0162		
お取引	1万円(取) 5千円(取) 千円(取)	硬貨内
現金内訳	*** ** *	*
お取扱時分	お取引金額	手数料
16:55	¥35,805	¥0
残高		おつり
	*	*

県政会派ちらし02 10,500部

新南折込

銀行使用欄

0562 お振込日 6年 1月30日

ご案内またはお振込内容

南都銀行

[Redacted]

リソゲイコウコク(カ) ナラツヤ サマ

サトウ ミツノリ サマ

ご依頼人

裏面のご案内等もあわせてご覧ください。南都銀行

KCS 429 005 × 6 × 1 000 KCS

領収書等添付用紙

会派・議員名 佐藤光紀

【 令和6年 1月分請求分 】

使途項目	
調査研究費	研修費
広聴広報費	要請陳情等活動費
会議費	資料作成費
資料購入費	事務所費
事務費	人件費

整理番号	支払年月日	支出額	按分率	政務活動費 充当額	按分率の説明
					時間按分
137	1/30	99,000	50	49,500	

※この様式には領収書1枚を添付してください。

領収書がはみ出す場合は、別紙として添付してください。(縮小しないでください。)

NANTO BANK カードサービスご利用明細
いつもご利用いただきましてありがとうございます。

事務所賃借料
2月分

お取引内容	取扱店	ご利用年月日
振替振込予約	782	06-01-29
お取引銀行	お取引店	口座番号
0162		
お取引	1万円(破)	5千円(破)
現金内訳	***	***
お取扱時分	お取引金額	手数料
16:52	¥99,000	¥0
残高		おつり
	*	*

銀行使用欄

0554 お振込日 6年 1月30日

ご案内またはお振込内容

南都銀行

[Redacted Name]

サトウ ミツノリ サマ

お振込人

裏面のご案内等もあわせてご覧ください。南都銀行

E2-B7 40988X6X100 PCS

領収書等添付用紙

会派・議員名 佐藤光紀

【 令和6年 1月分請求分 】

使途項目	
調査研究費	研修費
広聴広報費	要請陳情等活動費
会議費	資料作成費
資料購入費	<u>事務所費</u>
事務費	人件費

整理番号	支払年月日	支出額	按分率	政務活動費 充当額	按分率の説明
					事務所賃借料と同率按分
138	1/30	45,000	50	22,500	

※この様式には領収書1枚を添付してください。

領収書がはみ出す場合は、別紙として添付してください。(縮小しないでください。)

NANTO BANK カードサービスご利用明細

いつもご利用いただきましてありがとうございます。

お取引内容	取扱店	ご利用年月日
振替振込予約	782	06-01-29
お取引銀行	お取引店	口座番号
0162		
お取引	1万円(後)	5千円(後)
現金内訳	*** ** *	*
お取扱時分	お取引金額	手数料
16:53	¥45,000	¥0
残高		おつり
	*	*

事務所駐車場代
2月分

銀行使用欄

0558 お振込日 6年 1月30日

ご案内またはお振込内容

南都銀行

チヨウツヤツ ヨウセソヨウ
イコマヒルサービス(カ サマ
サトウ ミツノリ サマ

裏面のご案内等もあわせてご覧ください。南都銀行

501000129300607-06-201

領収書等添付用紙

会派・議員名 佐藤光紀

【 令和6年 1月分請求分 】

使途項目	
調査研究費 ・ 研修費 ・ 広聴広報費 ・ 要請陳情等活動費	
会議費 ・ 資料作成費 ・ 資料購入費 ・ 事務所費 ・ 事務費 ・ <u>人件費</u>	

整理番号	支払年月日	支出額	按分率	政務活動費充当額	按分率の説明
139	1/30	185,000	50	92,500	政務活動と後援会活動で按分

※この様式には領収書1枚を添付してください。

領収書がはみ出す場合は、別紙として添付してください。(縮小しないでください。)

NANTO BANK カードサービスご利用明細
いつもご利用いただきましてありがとうございます。

お取引内容	取扱店	ご利用年月日
振替振込予約	782	06-01-29
お取引銀行	お取引店	口座番号
0162		
お取引	1万円(印) 5千円(印) 千円(印)	硬貨円
現金内訳	*** ** *	*
お取振時分	お取引金額	手数料
16:59	¥179,690	¥0
残高		おつり
	*	*

銀行使用欄
0574 お振込日 6年 1月30日
ご案内またはお振込内容

南都銀行

サトウ ミツノリ サマ

領 収 証

佐藤事務所様 令和6年 1月 30日

★ ¥185,000-

但 スタッフ給料として(1月) 雇用保険1110円 控除
所得税 4200円

上記正に領収いたしました

内 訳

税率	金額(税抜・税込)
10%	消費税額等
税率	金額(税抜・税込)
8%	消費税額等

登録番号

事務所スタッフ給料 1月分

裏面のご案内等もあわせてご覧ください。南都銀行

領収書等添付用紙

会派・議員名 佐藤光紀

【 令和6年 1月分請求分 】

使途項目	
調査研究費 ・ 研修費 ・ 広聴広報費 ・ 要請陳情等活動費	会議費 ・ 資料作成費 ・ 資料購入費 ・ 事務所費 ・ 事務費 ・ 人件費

整理番号	支払年月日	支出額	按分率	政務活動費 充当額	按分率の説明
					政務活動と後援会活動で按分
140	1/30	69,000	50	34,500	

※この様式には領収書1枚を添付してください。

領収書がはみ出す場合は、別紙として添付してください。(縮小しないでください。)

NANTO BANK カードサービスご利用明細

いつもご利用いただきましてありがとうございます。

お取引内容	取扱店	ご利用年月日
振替振込予約	782	06-01-29
お取引銀行	お取引店	口座番号
0162		
お取引	1万円(初) 5千円(中) 千円(後)	総貸付
現金内訳	*** **	*
お取引時分	お取引金額	手数料
17:00	¥68,586	¥0
残高		おつり
	*	*

銀行使用欄
0578 お振込日 6年 1月30日

ご案内またはお振込内容

南都銀行

サトウミツノリ リマ

裏面のご案内等もあわせてご覧ください。南都銀行

領 収 証

佐藤事務所 様 令和6年 1月30日

★ 969,000

但 事務員給料 1月分
上記正に領収いたしました

内 訳

税率	金額(税抜・税込)
10%	消費税額等
税率	金額(税抜・税込)
8%	消費税額等

登録番号

雇用保険 414円
控除

事務員給料 1月分

領収書等添付用紙

会派・議員名 佐藤光紀

【 令和6年 1月分請求分 】

使途項目	
調査研究費 ・ 研修費 ・ 広聴広報費 ・ 要請陳情等活動費 会議費 ・ 資料作成費 ・ 資料購入費 ・ 事務所費 ・ 事務費 ・ 人件費	

整理 番号	支払年月日	支出額	按分 率	政務活動費 充当額	按分率の説明
					政務活動と後援会活動で按分
141	1/30	15,912	50	7,956	

※この様式には領収書1枚を添付してください。

領収書がはみ出す場合は、別紙として添付してください。(縮小しないでください。)

NANTO BANK カードサービスご利用明細

いつもご利用いただきましてありがとうございます。

事務員給料 1月分

お取引内容	振替振込予約	取扱店	ご利用年月日
		782	06-01-29
お取引銀行	お取引店	口座番号	
0162			
お取引	1万円(仮) 5千円(仮) 千円(仮)	硬貨円	
現金内訳	*** **	*	
お取替時分	お取引金額	手数料	
17:01	¥15,912	¥0	
残高		おつり	
	*	*	

銀行使用欄

0582 お振込日 6年 1月30日

ご案内またはお振込内容

南都銀行

[Redacted Name]

サトウ ミツノリ サマ

裏面のご案内等もあわせてご覧ください。南都銀行

E2-W7 489295×6×1 009 KCS

領収書等添付用紙

会派・議員名 佐藤光紀

【 令和6年 1月分請求分 】

使途項目	
調査研究費 ・ 研修費 ・ 広聴広報費 ・ 要請陳情等活動費 ・ 会議費 ・ 資料作成費 ・ 資料購入費 ・ 事務所費 ・ 事務費 ・ 人件費	

整理 番号	支払年月日	支出額	按分 率	政務活動費 充当額	按分率の説明
					事務所費と同率按分
142	1/30	660	50	330	

※この様式には領収書1枚を添付してください。

領収書がはみ出す場合は、別紙として添付してください。(縮小しないでください。)



ボールペン 他事務用品一式

ワッツ
新生駒いそかわ店
電話 0743-73-0320
株式会社ワッツ西日本販売
登録番号：T8260001003927

***** 領収書 *****
お買い上げありがとうございます。

2024年 1月30日（火）18時12分
POSNO.001 レシートNO.02849-186999



nobノック式ゲルマインボールペン ¥110込
アルカリ乾電池LR442個
単 11C 2個 ¥220込
アルカリ乾電池 ¥330込

小計 4個 ¥660
お買上げ合計 ¥660
(内消費税等 ¥60)
合計 ¥660
お預り ¥660
お釣金 ¥0
10%対象 4個 ¥660
消費税 ¥60

責：2940604

※品・金額は1週間以内レシートをお持ちのうえお戻しく下さい。



オンラインショップリニューアル1/
リニューアルキャンペーン開催中！
新規会員登録で
300円OFFクーポンプレゼント！
←オンラインショップはこちら

領収書等添付用紙

会派・議員名 佐藤光紀

【 令和6年 1月分請求分 】

使途項目	
調査研究費	研修費
会議費	資料作成費
資料購入費	事務所費
事務費	人件費
広聴広報費	要請陳情等活動費

整理番号	支払年月日	支出額	按分率	政務活動費 充当額	按分率の説明
					政務活動とその他活動で按分
143	1/30	918	50	459	

※この様式には領収書1枚を添付してください。

領収書がはみ出す場合は、別紙として添付してください。(縮小しないでください。)

NANTO BANK カードサービスご利用明細
いつもご利用いただきましてありがとうございます。

お取引内容	取扱店	ご利用年月日
振替振込予約	782	06-01-29
お取引銀行	お取引店	口座番号
0162		
お取引 (万円) (千円) (円) (銭)	お取引金額	手数料
現金内訳	*** **	*
お取扱時分	お取引金額	手数料
16:58	¥5,238	¥275
残高		おつり
	*	*

銀行使用欄

0570 お振込日 6年 1月30日

ご案内またはお振込内容

三井住友銀行

リクワイアメントネット (カ サマ)

サトウ ミツノリ サマ

裏面のご案内等もあわせてご覧ください。南都銀行

ホームページサーバー維持費
(年払い)

R6.2.1 ~ R6.3.31分

5,513円 ÷ 12月 = 459円

459円 × 2ヶ月 = 918円

残りの金額は来年度に充当

領収書等添付用紙

会派・議員名 佐藤光紀

【 令和6年 1月分請求分 】

使途項目	
調査研究費	研修費
広聴広報費	要請陳情等活動費
会議費	資料作成費
資料購入費	事務所費
事務費	人件費

整理 番号	支払年月日	支出額	按分 率	政務活動費 充当額	按分率の説明
					政務活動と後援会活動で按分
145	1/31	8,400	50	4,200	

※この様式には領収書1枚を添付してください。

領収書がはみ出す場合は、別紙として添付してください。(縮小しないでください。)

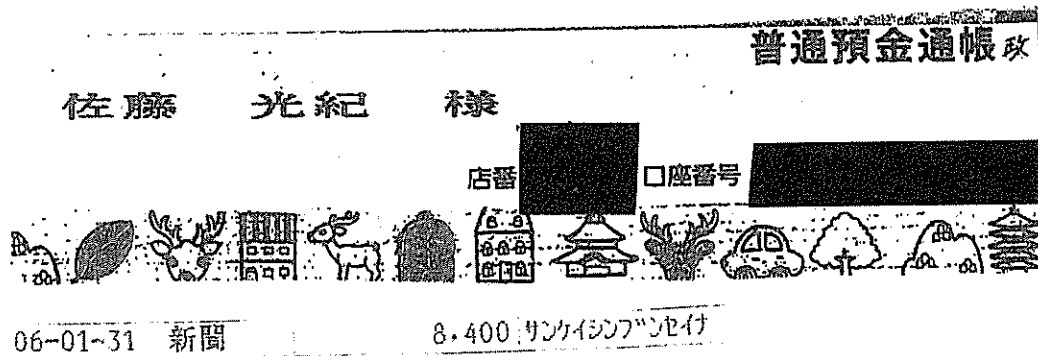

産経新聞、奈良新聞 1月分

領収書等添付用紙

会派・議員名 佐藤光紀

【 令和6年 1月分請求分 】

使途項目	
調査研究費 ・ 研修費 ・ 広聴広報費 ・ 要請陳情等活動費 会議費 ・ 資料作成費 ・ 資料購入費 ・ <u>事務所費</u> ・ 事務費 ・ 人件費	

整理番号	支払年月日	支出額	按分率	政務活動費 充当額	按分率の説明
					事務所賃借料と同率按分
146	1/31	15400	50	7700	

領収証

領収証番号 2400230145

登録番号 T6011001035920

佐藤 光紀
奈良県議会議員 佐藤光紀事務所 様

領収金額	¥23,100
領収日	2024年01月31日



上記金額を領収いたしました。
詳細については明細をご確認ください。

印紙税申告納
付につき渋谷
税務署承認済

消費税率	税込計	消費税額
0%対象税込計		
8%対象税込計		
10%対象税込計	¥23,100	¥2,100
合計金額	¥23,100	¥2,100

通信欄

【明細】

契約コード	ご契約対象/ご請求内容	発生日/対象期間	本体価格	税額	合計金額
NM718385	奈良県議会議員 佐藤光紀事務所 様 ご契約料	2024/02/01~2024/04/30	¥21,000	¥2,100	¥23,100
				税込合計金額	¥23,100

0002338 001/001 208AKF10002338#

事務所セコムW 2~4月分のうち 2~3月分を充当
 $23100円 \div 3ヶ月 \times 2ヶ月 = 15400円$ 残10金額は来年度に充当

領収書等添付用紙

会派・議員名 佐藤光紀

【 令和6年 2月分請求分 】

使途項目	
調査研究費	研修費
広聴広報費	要請陳情等活動費
会議費	資料作成費
資料購入費	事務所費
事務費	人件費

整理番号	支払年月日	支出額	按分率	政務活動費 充当額	按分率の説明
					政務活動と政党活動で按分
147	2/1	5040	50	2520	

※この様式には領収書1枚を添付してください。

領収書がはみ出す場合は、別紙として添付してください。(縮小しないでください。)

領 収 証

佐藤みづのり事務所

様 No. 18345

¥ 5,040-

但 2/1(不) セミナー室 ② ③ ④

入金日 2024年 2月 1日 上記正に領収いたしました

No 1410

収 入
印 紙

内訳
税抜金額
消費税額等 (10%) 458.19

〒630-0246 奈良県生駒市西松ヶ丘2番20号

指定管理者 よしもと・南海共同事業体

芸術会館 美楽来

登録番号 T5120001126728



シニ集会 会場費

領収書等添付用紙

会派・議員名 佐藤光紀

【 令和6年 2月分請求分 】

使途項目	
調査研究費	研修費
広聴広報費	要請陳情等活動費
会議費	資料作成費
資料購入費	事務所費
事務費	人件費

整理 番号	支払年月日	支出額	按分 率	政務活動費 充当額	按分率の説明
					事務所費と同率按分
149	2/13	302	50	151	

※この様式には領収書1枚を添付してください。

領収書がはみ出す場合は、別紙として添付してください。(縮小しないでください。)

毎度ありがとうございます
 **Isokawa**
 新生馬肉店
 ☎0743-72-2211

煎茶粉(平岩用)

登録番号 T3150001000171
 *****領収書*****
 ご利用ありがとうございます。
 営業時間午前9時から午後9時まで
 またのご来店お待ちしております

 2024年02月13日(火)17:02 レジ0111

賣No00000111会計機1
 スNo00000819
 スキャンレシ0001 スキャンNo8164

※喜緑園 煎茶粉 200g ¥280

小計 ¥280
 (外8% タイヨウ ¥280)
 外8% ¥22
 外税計 ¥22
 (税合計 ¥22)
 合計 ¥302

お預り ¥502
 お釣り ¥200

お買上点数 1点
 *****パートアルバイト募集中*****
 詳しくは店内ポスターご覧ください
 お電話お待ちしております(^v)/
 TEL:0743-72-2211

領収書等添付用紙

会派・議員名 佐藤光紀

【 令和6年 2月分請求分 】

使途項目	
調査研究費	研修費
広聴広報費	要請陳情等活動費
会議費	資料作成費
資料購入費	事務所費
事務費	人件費

整理番号	支払年月日	支出額	按分率	政務活動費 充当額	按分率の説明
150	2/15	1518	50	759	事務所賃借料と同率按分

※この様式には領収書1枚を添付してください。

領収書がはみ出す場合は、別紙として添付してください。(縮小しないでください。)

大阪ガス 振込依頼票 兼 領収証

佐藤光紀 事務所 様

2024年 1月分

金額 1,518円

支払期限日 2月21日

上記お支払い期限日を過ぎてお支払いいただいた場合は、その経過日数に応じて1日あたり0.0274%の率で算定した延滞利息をお支払いいただきます。

取扱可能日 3月2日まで

上記取扱可能日を過ぎますとコンビニエンスストア・スマートフォンアプリでの払込はできなくなります。

← ゆうちょ銀行でお支払いの場合、左側のお出し口でのお出しください。

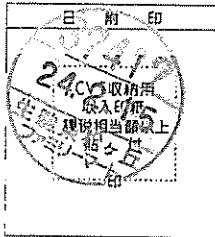

大阪ガス株式会社
登録番号
T3120001077601

(お書き要)

99大阪ガスご使用量のお知らせ

ご使用番号 51-00-650-65-0060

ガス供給地点特定番号 00212100071310407

佐藤光紀 事務所 様

2024年 1月 ご使用期間(日数)
12月20日~ 1月22日(34日間)

請求金額 1,518円

当月ガス料金	759円
・基本料金	759円00銭
・従量料金(①×②)	0円00銭
前月ガス繰越分金額	759円

10%対象	1,518円
内消費税	138円

ご契約 一般

いつも大阪ガスをご利用いただきありがとうございます。

◎本様により貴社の低價が暴落することはございません。

今回検針日 1月22日
次回検針予定日 2月19日

①ご使用量1) -2) 0m³

1) 今回メーター指示数 4433
2) 前回メーター指示数 4433

前年同月ご使用量 0m³ (32日)
前年同月比(30日換算) ***%

◎当月適用単位料金 A) 182.20円/m³

前月請求繰越分を今回に合算しております。

電話でのお問合せ等 (月~土/9~19時、日祝/9~17時)

ガス料金等に関して 0120-5-94817
お書きまセンター
お引越しのお手続き等 0120-665-866
販売ガスセンター 0743-74-2000

13A 45 MJ/m³ 検針員/

事務所ガス代 1月分

領収書等添付用紙

会派・議員名 佐藤光紀

【 令和6年 2月分請求分 】

使途項目	
調査研究費 ・ 研修費 ・ 広聴広報費 ・ 要請陳情等活動費 会議費 ・ 資料作成費 ・ 資料購入費 ・ <u>事務所費</u> ・ 事務費 ・ 人件費	

整理 番号	支払年月日	支出額	按分 率	政務活動費 充当額	按分率の説明
					事務所賃借料と同率按分
151	2/16	9566	50	4783	

※この様式には領収書1枚を添付してください。

領収書がはみ出す場合は、別紙として添付してください。(縮小しないでください。)

18 06-02-16	電気	9,566	2ヵ月
-------------	----	-------	-----

普通預金通帳

佐藤 光紀 様

店番 XXXXXXXXXX 口座番号 XXXXXXXXXXXXXXXXXXXX

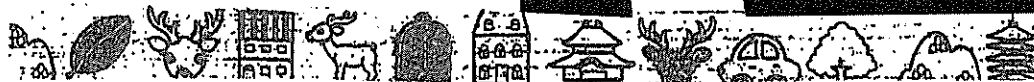

事務所1階 電気代 2月分

領収書等添付用紙

会派・議員名 佐藤光紀

【 令和6年 2月分請求分 】

使途項目	
調査研究費	研修費
広聴広報費	要請陳情等活動費
会議費	資料作成費
資料購入費	事務所費
事務費	人件費

整理 番号	支払年月日	支出額	按分 率	政務活動費 充当額	按分率の説明
					事務所賃借料と同率按分
152	2/16	1,136	50	568	

※この様式には領収書1枚を添付してください。

領収書がはみ出す場合は、別紙として添付してください。(縮小しないでください。)

19 06-02-16 電気 1,136 2ヵツ

普通預金通帳 政

佐藤 光紀 様

店番

口座番号



事務所 2階 電気代 2月分

領収書等添付用紙

会派・議員名 佐藤光紀

【 令和6年 2月分請求分 】

使途項目	
調査研究費	研修費
広聴広報費	要請陳情等活動費
会議費	資料作成費
資料購入費	事務所費
事務費	人件費

整理 番号	支払年月日	支出額	按分 率	政務活動費 充当額	按分率の説明
					事務所費と同率按分
153	2/26	2,996	50	1,498	

※この様式には領収書1枚を添付してください。

領収書がはみ出す場合は、別紙として添付してください。(縮小しないでください。)

22 06-02-26 口座振替 2,996 インターネット

普通預金通帳 収

佐藤 光紀 様

店番

口座番号

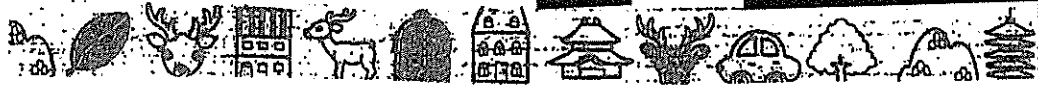

事務所固定電話代 1月分

領収書等添付用紙

会派・議員名 佐藤光紀

【 令和6年 2月分請求分 】

使途項目	
調査研究費 ・ 研修費 ・ 広聴広報費 ・ 要請陳情等活動費 会議費 ・ 資料作成費 ・ <u>資料購入費</u> ・ 事務所費 ・ 事務費 ・ 人件費	

整理 番号	支払年月日	支出額	按分 率	政務活動費 充当額	按分率の説明
					政務活動と後援会活動で按分
154	2/29	8400	50	4200	

※この様式には領収書1枚を添付してください。

領収書がはみ出す場合は、別紙として添付してください。（縮小しないでください。）

24 06-02-29 新聞	8,400	サンケイシブツペイ
----------------	-------	-----------

普通預金通帳 政

佐藤 光紀 様

店番 XXXXXXXXXX 口座番号 XXXXXXXXXX



産経新聞 奈良新聞 2月分

領収書等添付用紙

会派・議員名 佐藤光紀

【 令和6年 2月分請求分 】

使途項目	
調査研究費	研修費
会費	広聴広報費
資料作成費	要請陳情等活動費
資料購入費	事務所費
事務費	事務費
人件費	

整理番号	支払年月日	支出額	按分率	政務活動費 充当額	按分率の説明
					ちらし掲載面積で按分
155	2/29	151,885	50	75,942	

※この様式には領収書1枚を添付してください。

領収書がはみ出す場合は、別紙として添付してください。(縮小しないでください。)

NANTO BANK カードサービスご利用明細
いつもご利用いただきましてありがとうございます。

お取引内容	取扱店	ご利用年月日
振替振込予約	150	06-02-28
お取引銀行	お取引店	口座番号
0162		

お取引	1万円(印)	5千円(印)	千円(印)	硬貨印
現金内訳	***	***	***	*
お取扱時分	お取引金額	手数料		
18:07	¥151,440	¥445		
残高		おつり		*

銀行使用欄
 0460 お振込日 6年 2月29日

ご案内またはお振込内容
 三井住友銀行
 [Redacted]

サトウ ミツノリ サマ

裏面のご案内等もあわせてご覧ください。南都銀行

令和6年新春号ちらし
 35,000部 印刷代

E72-6P 402 855x610P2025

請求書

令和 6 年 1 月 〆日

佐藤みつのり事務所 様

studio 
大阪府大阪市北区中津 2-8-10
TEL/FAX 06-7161-0042

下記のとおり御請求申し上げます。

品名	数量	単価	金額	摘要
令和6年新春号作成	35,000		151,440	
合計金額				
消費税額		合計金額	151,440円	

振込先/○三井住友銀行
○三菱東京UFJ銀行

領収書等添付用紙

会派・議員名 佐藤光紀

【 令和6年 2月分請求分 】

使途項目	
調査研究費 ・ 研修費 ・ 広聴広報費 ・ 要請陳情等活動費	
会議費 ・ 資料作成費 ・ 資料購入費 ・ 事務所費 ・ 事務費 ・ 人件費	

整理 番号	支払年月日	支出額	按分 率	政務活動費 充当額	按分率の説明
					ちらし掲載面積で按分
156	2/29	92,411	50	46,205	

※この様式には領収書1枚を添付してください。

領収書がはみ出す場合は、別紙として添付してください。(縮小しないでください。)

NANTO BANK カードサービスご利用明細
いつもご利用いただきましてありがとうございます。

お取引内容	取扱店	ご利用年月日
振替振込予約	150	06-02-28
お取引銀行	お取引店	口座番号
0162		
お取引	1万円(取) 5千円(取) 千円(取)	硬貨円
現金内訳	*** **	*
お取扱時分	お取引金額	手数料
18:06	¥92,411	¥0
残高		おつり
	*	*

銀行使用欄

0456 お振込日 6年 2月29日

ご案内またはお振込内容

南都銀行

[Redacted]

リソケイコウコク(カ) ナラツツヤ サマ

リトウ ミツノリ サマ

お振込人

H20-W 40025x6x1001CS

令和6年新春号

27/00部 新南新込込

裏面のご案内等もあわせてご覧ください。南都銀行

領収書等添付用紙

会派・議員名 佐藤光紀

【 令和6年 2月分請求分 】

使途項目	
調査研究費	研修費
会議費	資料作成費
資料購入費	事務所費
事務費	人件費
広聴広報費	要請陳情等活動費

整理番号	支払年月日	支出額	按分率	政務活動費 充当額	按分率の説明
					全て県政に関する内容の為、100%充当
157	2/29	3487	100	3487	

※この様式には領収書1枚を添付してください。

領収書がはみ出す場合は、別紙として添付してください。(縮小しないでください。)

NANTO BANK カードサービスご利用明細
いつもご利用いただきましてありがとうございます。

お取引内容	取扱店	ご利用年月日
振替振込予約	150	06-02-28
お取引銀行	お取引店	口座番号
0162		
お取引 (万円) 5千円(取) 千円(取)	硬貨内	
現金内訳	*** ** *	*
お取扱時分	お取引金額	手数料
18:09	¥3,212	¥275
残高	*	おつり *

県政会派ちらし03. 1000部
印刷代

(振込手数料込)

銀行使用欄

0463 お振込日 6年 2月29日

ご案内またはお振込内容

京都銀行

[Redacted]

カ) フットアツツ。スタイル サマ

サトウ ミツノリ サマ

ご住所

裏面のご案内等もあわせてご覧ください。南都銀行

E24-10 149306×6×1000 KCS



合計請求書

伝票枚数 1枚

登録番号 T2130001039469

PUT UP

株式会社 プットアップ
〒610-0101 京都府城陽市平川橋東8-18
Phone 0774-53-5300 Fax 0774-53-5301



佐藤光紀様

繰越残高(税込)	調整額	お買上げ額	消費税	合計ご請求額(税込)
		2,920円	292円	3,212円

上記の通りご請求申し上げます。なお、当請求書と行き違いでお支払いの節はご容赦ください。

振込先	京都銀行	株式会社プットアップ・スタイル
	ゆうちょ銀行	株式会社プットアップ・スタイル



請求 明細書

佐藤光紀様

登録番号 T2130001039469

PUT UP

株式会社 プットアップ
〒610-0101 京都府城陽市平川橋東8-18
Phone 0774-53-5300 Fax 0774-53-5301



納品日	品名・仕様	数量	単価	金額	
2024/2/5	会派ニュース B4サイズ コート58k 4/4 会派ニュースvol3	1,000	2.92	¥2,920	
10%対象	¥2,920	消費税	¥292	合計	¥3,212

領収書等添付用紙

会派・議員名 佐藤光紀

【 令和6年 2月分請求分 】

使途項目	
調査研究費	研修費
広聴広報費	要請陳情等活動費
会議費	資料作成費
資料購入費	事務所費
事務費	人件費

整理番号	支払年月日	支出額	按分率	政務活動費充当額	按分率の説明
					事務所賃借料と同率按分
159	2/29	45,000	50	22,500	

※この様式には領収書1枚を添付してください。

領収書がはみ出す場合は、別紙として添付してください。(縮小しないでください。)

NANTO BANK カードサービスご利用明細
いつもご利用いただきましてありがとうございます。

事務所 駐車場代 3月分

お取引内容	取扱店	ご利用年月日
振替振込予約	150	06-02-28
お取引銀行	お取引店	口座番号
0162		
お取引	1万円(初) 5千円(初) 十円(初)	硬貨円
現金内訳	*** **	*
お取扱時分	お取引金額	手数料
18:05	¥45,000	¥0
残高		おつり
	*	*

銀行使用欄

0453 お振込日 6年 2月29日

ご案内またはお振込内容

南都銀行

チユウシヤツ ヨウセンヨウ
 イコマヒ ルサーヒ ス(カ リマ
 リトウ ミツノリ リマ

裏面のご案内等もあわせてご覧ください。南都銀行

408 005-6-1 000 e-02

領収書等添付用紙

会派・議員名 佐藤光紀

【 令和6年 2月分請求分 】

使途項目	
調査研究費 ・ 研修費 ・ 広聴広報費 ・ 要請陳情等活動費 会議費 ・ 資料作成費 ・ 資料購入費 ・ 事務所費 ・ 事務費 ・ <u>人件費</u>	

整理番号	支払年月日	支出額	按分率	政務活動費 充当額	按分率の説明
160	2/29	185,000	50	92,500	政務活動と後援会活動で按分

※この様式には領収書1枚を添付してください。

領収書がはみ出す場合は、別紙として添付してください。(縮小しないでください。)

NANTO BANK カードサービスご利用明細

お取引内容	取扱店	ご利用年月日
振替振込予約	150	06-02-28
お取引銀行	お取引店	口座番号
0162	0150	2206***
お取引 1万円(枚) 5千円(枚) 千円(枚) 硬貨円		
現金内訳	***	***
お取扱時分	お取引金額	手数料
18:15	¥179,690	¥0
残高	*	おつり *

銀行使用欄
0474 お振込日 6年 2月29日

ご案内またはお振込内容

南都銀行

サトウ ミツノリ サマ

裏面のご案内等もあわせてご覧ください。南都銀行

領 収 証

佐藤事務所 様 令和6年 2月 29日

★ ¥185,000

但 スタッフ給料として(2月) 所得税 4200円 控除
上記正に領収いたしました 雇用保険 1110円 控除

内 訳

税率	金額(税抜・税込)
10%	消費税額等
税率	金額(税抜・税込)
8%	消費税額等

登録番号

事務所 スタッフ給料 2月分

領収書等添付用紙

会派・議員名 佐藤光紀

【 令和6年 2月分請求分 】

使途項目	
調査研究費 ・ 研修費 ・ 広聴広報費 ・ 要請陳情等活動費 会議費 ・ 資料作成費 ・ 資料購入費 ・ 事務所費 ・ 事務費 ・ 人件費	

整理番号	支払年月日	支出額	按分率	政務活動費充当額	按分率の説明
					政務活動と後援会活動で按分
161	2/29	102,500	50	51,250	

※この様式には領収書1枚を添付してください。

領収書がはみ出す場合は、別紙として添付してください。(縮小しないでください。)

NANTO BANK カードサービスご利用明細
いつもご利用いただきありがとうございます。

お取引内容	取扱店	ご利用年月日
振替振込予約	150	06-02-28
お取引銀行	お取引店	口座番号
0162		
お取引	1万円(枚) 5千円(枚) 千円(枚)	硬貨内
現金内訳	*** **	*** **
お取扱時分	お取引金額	手数料
18:16	¥101,055	¥0
残高	*	おつり *

銀行使用種
0478 お振込日 6年 2月29日

ご案内またはお振込内容

南都銀行

サトウ ミツノリ サマ

裏面のご案内等もあわせてご覧ください。南都銀行

領 収 証

佐藤事務所 様 令和6年2月29日

★ 7/102,500

但 事務員給料 2月分
上記正に領収いたしました。

内 訳

税率	金額(税抜・税込)
10%	消費税額等
税率	金額(税抜・税込)
8%	消費税額等

雇用保険 615円) 控除
登録番号 所得税 830円

事務員給料 2月分

領収書等添付用紙

会派・議員名 佐藤光紀

【 令和6年 2月分請求分 】

使途項目	
調査研究費	研修費
広聴広報費	要請陳情等活動費
会議費	資料作成費
資料購入費	事務所費
事務費	人件費

整理番号	支払年月日	支出額	按分率	政務活動費 充当額	按分率の説明
					政務活動と後援会活動で按分
162	2/29	22,932	50	11,466	

※この様式には領収書1枚を添付してください。

領収書がはみ出す場合は、別紙として添付してください。(縮小しないでください。)

NANTO BANK カードサービスご利用明細

いつもご利用いただきましてありがとうございます。

事務員給料2月分

お取引内容	取扱店	ご利用年月日
振替振込予約	150	06-02-28
お取引銀行	お取引店	口座番号
0162		
お取引	1万円(枚)	5千円(枚)
現金内訳	***	***
お取扱時分	お取引金額	手数料
18:17	¥22,932	¥0
残高	*	おつり
		*

銀行使用欄

0482 お振込日 6年 2月29日

ご案内またはお振込内容

南都銀行



サトウ ミツノリ リマ

お振込先

裏面のご案内等もあわせてご覧ください。南都銀行

S-1100 129x98 06-20-21

領収書等添付用紙

会派・議員名 佐藤光紀

【 令和6年 3月分請求分 】

使途項目	
調査研究費	研修費
広聴広報費	要請陳情等活動費
会議費	資料作成費
資料購入費	事務所費
事務費	人件費

整理 番号	支払年月日	支出額	按分 率	政務活動費 充当額	按分率の説明
					事務所費と同率按分
163	3/4	1716	50	858	

※この様式には領収書1枚を添付してください。

領収書がはみ出す場合は、別紙として添付してください。(縮小しないでください。)

領 収 証

佐藤事務所様

令和6年3月4日

¥ 1,716-

但 77114V

上記正に領収いたしました

内訳	内 訳
税抜金額	税抜金額 <u>1560</u>
消費税額(8%)	消費税額(10%) <u>156</u>

登録番号T3150001004676

77114V

文具・事務用品・事務機
株式会社いなもり
 代表取締役 稲森 政一
 ☎630-0257
 奈良県生駒市元町1丁目3-19
 TEL (0743) 75-2808
 FAX (0743) 75-1647

領収書等添付用紙

会派・議員名 佐藤光紀

【 令和6年 3月分請求分 】

使途項目	
調査研究費	研修費
広聴広報費	要請陳情等活動費
会議費	資料作成費
資料購入費	事務所費
事務費	人件費

整理番号	支払年月日	支出額	按分率	政務活動費 充当額	按分率の説明
					事務所費と同率按分
164	3/6	561	50	280	

※この様式には領収書1枚を添付してください。

領収書がはみ出す場合は、別紙として添付してください。(縮小しないでください。)

文具のいなもり
奈良県生駒市元町1-3-19
TEL 0743-75-2808
登録番号 T3150001004676
1号レジ

ファイル代

2024-03-06 09:45
担当-04 166970

3点	@187	
ファイル類	¥561	
対象計	10.0%	¥561
内税		¥51
合計		¥561
お預り		¥1,000
お釣		¥439

領収書等添付用紙

会派・議員名 佐藤光紀

【 令和6年 3月分請求分 】

使途項目	
調査研究費 ・ 研修費 ・ 広聴広報費 ・ 要請陳情等活動費	会議費 ・ 資料作成費 ・ 資料購入費 ・ <u>事務所費</u> ・ 事務費 ・ 人件費

整理 番号	支払年月日	支出額	按分 率	政務活動費 充当額	按分率の説明
					事務所賃借料と同率按分
165	3/15	8,695	50	4,347	

※この様式には領収書1枚を添付してください。

領収書がはみ出す場合は、別紙として添付してください。(縮小しないでください。)

06-03-15 電気 8,695 3ヵ月

普通預金通帳 政

佐藤 光紀 様

店番 [REDACTED] 口座番号 [REDACTED]



事務所1階 電気代 3月分

領収書等添付用紙

会派・議員名 佐藤光紀

【 令和6年 3月分請求分 】

使途項目	
調査研究費 ・ 研修費 ・ 広聴広報費 ・ 要請陳情等活動費 会議費 ・ 資料作成費 ・ 資料購入費 ・ <u>事務所費</u> ・ 事務費 ・ 人件費	

整理 番号	支払年月日	支出額	按分 率	政務活動費 充当額	按分率の説明
					事務所賃借料と同率按分
166	3/15	1,075	50	537.	

※この様式には領収書1枚を添付してください。

領収書がはみ出す場合は、別紙として添付してください。(縮小しないでください。)

06-03-15	電気	1,075	3カマ
普通預金通帳 政			
佐藤 光紀 様			
店番		口座番号	

事務所2階 電気代 3月分

領収書等添付用紙

会派・議員名 佐藤光紀

【 令和6年 3月分請求分 】

使途項目	
調査研究費	研修費
広聴広報費	要請陳情等活動費
会議費	資料作成費
資料購入費	事務所費
事務費	人件費

整理番号	支払年月日	支出額	按分率	政務活動費 充当額	按分率の説明
					事務所費と同率按分
167	3/17	440	50	220	

※この様式には領収書1枚を添付してください。

領収書がはみ出す場合は、別紙として添付してください。(縮小しないでください。)

のり、消しゴム



毎度ありがとうございます
キャンドウ
近鉄生駒店

TEL: 0743-73-0103

2024年 3月17日(日) 11:12 No:0001

4560436802846
色が消えるスティックのり小 8g
単100× 2個 外 ¥200
4901991008296
★トンボ 消しゴム モノS 2P
単100× 2個 外 ¥200

小計 ¥400
10%税対象額 10.00% ¥400
10%税合計 10.00% ¥40
合計 ¥440
(内消費税等 ¥40)

お預り ¥1,040
(消費税等 ¥40)
お釣り ¥600

領収書等添付用紙

会派・議員名 佐藤光紀

【 令和6年 3月分請求分 】

使途項目	
調査研究費	研修費
広聴広報費	要請陳情等活動費
会議費	資料作成費
資料購入費	事務所費
事務費	人件費

整理番号	支払年月日	支出額	按分率	政務活動費 充当額	按分率の説明
168	3/23	1518	50	759	事務所賃借料と同率按分

※この様式には領収書1枚を添付してください。

領収書がはみ出す場合は、別紙として添付してください。(縮小しないでください。)

大阪ガス 振込依頼票 兼 領収証

佐藤光紀 事務所 様

2024年 3月分

金額 1,518円

支払期限日 4月18日

上記お支払い期限日を過ぎてお支払いいただいた場合は、その経過日数に応じて1日あたり0.0274%の率で算定した延滞利息をお支払いいただきます。

取扱可能日 4月28日まで

上記取扱可能日を過ぎますとコンビニエンスストア・スマートフォンアプリでの払込はできなくなります。

日 附 印

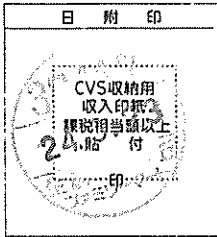

大阪ガス株式会社
登録番号

T3120001077601

(お客さま控)

大阪ガスご使用量のお知らせ

ご使用番号 51-00-650-65-0060

ガス供給地点特定番号 00212100071310407

佐藤光紀 事務所 様

2024年 3月 2月20日~3月19日(29日間)

請求金額 1,518円

当月ガス料金	759円
・基本料金	759円00銭
・従量料金(①×②)	0円00銭
前月ガス繰越分金額	759円

10%対象 内消費税	1,518円 138円
---------------	----------------

ご契約 一般

いつも大阪ガスをご利用いただきありがとうございます。

◎本誌により弊社の係員が集金することは
ございません。

今回検針日 3月19日
次回検針予定日 4月18日

①ご使用量1)-2) 0m³

1) 今回メーター指示数 4433
2) 前回メーター指示数 4433

前年同月ご使用量 0m³(33日)
前年同月比(30日換算) ***%

②当月適用単位数 A) 188.17円/m³

前月請求繰越分を今回に合算しております。

電話でのお問合せ等 (月~土/9~19時、日祝/9~17時)

ガス料金等に関して 0120-5-94817

お客さまセンター 0120-665-866

お引越しのお手続き等 0743-74-2000

阪奈ガスセンター

13A 45 MJ/m³ 検針員/

事務所ガス代 3月分

領収書等添付用紙

会派・議員名 佐藤光紀

【 令和6年 3月分請求分 】

使途項目	
調査研究費	研修費
広聴広報費	要請陳情等活動費
会議費	資料作成費
資料購入費	事務所費
事務費	人件費

整理 番号	支払年月日	支出額	按分 率	政務活動費 充当額	按分率の説明
					事務所費と同率按分
169	3/25	3,008	50	1,504	

※この様式には領収書1枚を添付してください。

領収書がはみ出す場合は、別紙として添付してください。(縮小しないでください。)

06-03-25 口座振替 3,008 キンツケーフ"ルネット

普通預金通帳 政

佐藤 光紀 様

店番

口座番号



事務所固定電話代 2月分

領収書等添付用紙

会派・議員名 佐藤光紀

【 令和6年 3月分請求分 】

使途項目	
調査研究費	研修費
会議費	資料作成費
資料購入費	事務所費
事務費	人件費
広聴広報費	要請陳情等活動費

整理 番号	支払年月日	支出額	按分 率	政務活動費 充当額	按分率の説明
					ちらし掲載面積で按分
170	3/26	15,180	50	7,590	

※この様式には領収書1枚を添付してください。

領収書がはみ出す場合は、別紙として添付してください。(縮小しないでください。)

NANTO BANK カードサービスご利用明細

いつもご利用いただきましてありがとうございます。

令和6年 新春号 ちらし
ホスティング代 3,000部

お取引内容	取扱店	ご利用年月日
振替振込	782	06-03-26
お取引銀行	お取引店	口座番号
0162		
お取引	1万円(取)	5千円(取)
現金内訳	*** **	*** *
お取振時分	お取引金額	手数料
14:07	¥15,180	¥0
残高	*	おつり *

銀行使用欄

0152

ご案内またはお振込内容

南都銀行



チイキツ ヨウホウネットワーク(カ リマ

サトウ ミツノリ サマ

※

エス・ピー・シー・エス・シー・エス・シー

裏面のご案内等もあわせてご確認ください。南都銀行

領収書等添付用紙

会派・議員名 佐藤光紀

【 令和6年 3月分請求分 】

使途項目	
調査研究費	研修費
広聴広報費	要請陳情等活動費
会議費	資料作成費
資料購入費	事務所費
事務費	人件費

整理番号	支払年月日	支出額	按分率	政務活動費 充当額	按分率の説明
					時間按分
173	3/26	99,000	50	49,500	

※この様式には領収書1枚を添付してください。

領収書がはみ出す場合は、別紙として添付してください。(縮小しないでください。)

NANTO BANK カードサービスご利用明細
いつもご利用いただきましてありがとうございます。

事務所賃借料4月分

お取引内容	取扱店	ご利用年月日
振替振込	782	06-03-26
お取引銀行	お取引店	口座番号
0162		
お取引	1万円(指)	5千円(指)
現金内訳	***	***
お取扱時分	お取引金額	手数料
14:02	¥99,000	¥0
残高	*	おつり
	*	*

銀行使用欄

0136

ご案内またはお振込内容

南都銀行

[Redacted Address]

サトウ ミツノリ リマ

お取引
ご依頼
人

〒505-0601 南都銀行

裏面のご案内等もあわせてご覧ください。南都銀行

領収書等添付用紙

会派・議員名 佐藤光紀

【 令和6年 3月分請求分 】

使途項目	
調査研究費	研修費
広聴広報費	要請陳情等活動費
会議費	資料作成費
資料購入費	事務所費
事務費	人件費

整理番号	支払年月日	支出額	按分率	政務活動費 充当額	按分率の説明
					事務所賃借料と同率按分
174	3/26	45,000	50	22,500	

※この様式には領収書1枚を添付してください。

領収書がはみ出す場合は、別紙として添付してください。(縮小しないでください。)

NANTO BANK カードサービスご利用明細
いつもご利用いただきましてありがとうございます。

事務所駐車場代
4月分

お取引内容	取扱店	ご利用年月日
振替振込	782	06-03-26
お取引銀行	お取引店	口座番号
0162		
お取引	1万円(印) 5千円(印) 千円(印)	硬貨内
現金内訳	*** **	*
お取扱時分	お取引金額	手数料
14:03	¥45,000	¥0
残高	*	おつり *

銀行使用欄

0140
ご案内またはお振込内容

南都銀行
 チョウツヤク ヨウセンヨウ
 イコマビルサービス(カサマ)
 サトウ ミツノリ サマ

裏面のご案内等もあわせてご覧ください。南都銀行

E7C-HP 500 800×60×1.000 PCS

領収書等添付用紙

会派・議員名 佐藤光紀

【 令和6年 3月分請求分 】

使途項目	
調査研究費 ・ 研修費 ・ 広聴広報費 ・ 要請陳情等活動費	会議費 ・ 資料作成費 ・ 資料購入費 ・ 事務所費 ・ 事務費 ・ 人件費

整理番号	支払年月日	支出額	按分率	政務活動費 充当額	按分率の説明
175	3/26	39,000	50	18,500	政務活動と後援会活動で按分

※この様式には領収書1枚を添付してください。

領収書がはみ出す場合は、別紙として添付してください。(縮小しないでください。)



カードサービスご利用明細

いつもご利用いただきましてありがとうございます。

お取引内容	取扱店	ご利用年月日
振替振込	782	06-03-26
お取引銀行	お取引店	口座番号
0162		
お取引 1万円(初) 5千円(初) 千円(初)	硬貨円	
現金内訳	*** **	*
お取扱時分	お取引金額	手数料
14:09	¥179,690	¥0
残高	*	*

銀行使用欄

0160

ご案内またはお振込内容

南都銀行



サトウ ミツリ サマ

裏面のご案内等もあわせてご確認ください。南都銀行

領 収 証

佐藤事務所 様 令和6年3月26日



但 スタッフ給料と17(3月)
上記正に領収いたしました

所得税 4200円 控除
雇用保険 1110円

内 訳

税率	金額(税抜・税込)
10%	消費税額等
税率	金額(税抜・税込)
8%	消費税額等

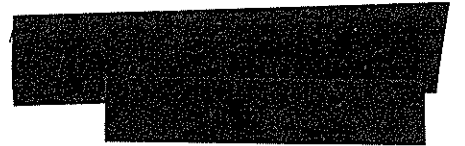

登録番号

事務所スタッフ給料 3月分

充当額が収入額を超えたため
上記金額を充当

領収書等添付用紙

会派・議員名 佐藤光紀

【 令和6年 3月分請求分 】

使途項目	
調査研究費 ・ 研修費 ・ 広聴広報費 ・ 要請陳情等活動費	会議費 ・ 資料作成費 ・ 資料購入費 ・ 事務所費 ・ 事務費 ・ <u>人件費</u>

整理番号	支払年月日	支出額	按分率	政務活動費充当額	按分率の説明
176	3/26	21,500	50	10,500	政務活動と後援会活動で按分

※この様式には領収書1枚を添付してください。

領収書がはみ出す場合は、別紙として添付してください。(縮小しないでください。)

NANTO BANK カードサービスご利用明細

いつもご利用いただきましてありがとうございます。

お取引内容	取扱店	ご利用年月日
振替振込	782	06-03-26
お取引銀行	お取引店	口座番号
0162		
お取引	1万円(0)・5千円(0)・千円(0)	硬貨内
現金内訳	*** **	*
お取扱時分	お取引金額	手数料
14:09	¥70,574	¥0
残高		おつり
	*	*

領 収 証

佐藤事務所様 令和6年3月26日

★ ¥71,000

但事務員給料3月分
上記正に領収いたしました

内 訳	
税率	金額(税抜・税込)
10%	消費税額等
税率	金額(税抜・税込)
8%	消費税額等

雇用保険料 426円控除
登録番号

銀行使用欄
0164

ご案内またはお振込内容

南都銀行

サトウ ミツノリ サマ

裏面のご案内等もあわせてご覧ください。南都銀行

事務員給料 3月分
充当額が収入額を超えたため
上記金額を充当

