

令和 5年5月29日

奈良県議会議長

岩田 国夫殿

氏名 粒谷 友示



令和5年度4月分政務活動費に係る収支報告書について

奈良県政務活動費の交付に関する条例第10条第1項(第3項)の規定に基づき、別紙のとおり令和5年度4月分政務活動費収支報告書を提出します。

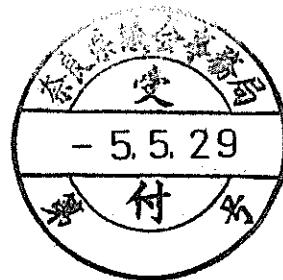

## 令和5年度4月分 政務活動費収支報告書

氏 名 粒谷 友示

## 1. 収 入

政務活動費 280,000 円

## 2. 支 出

(単位：円)

経 費	支 出 額	備 考
調査研究費	6,145	ガソリン代
研 修 費	0	
広報広聴費	8,100	ホームページ管理費
要請陳情等 活動費		
会 議 費	0	
資料作成費	0	
資料購入費	4,294	新聞購読料
事 務 所 費	54,000	事務所賃借料
事 務 費	20,342	自動車リース料、通信費
人 件 費	26,640	雇用職員給与
合 計	119,521	

## 3. 残 余

160,479 円

注 備考欄には、主たる支出の内訳を記載する。

会計帳簿

(令和5年4月分)

会派・議員名 粒谷 友示

(単位:円)

年月日	領収書等 整理番号	領収書等 整理番号	具体的内容・使途	収入額	支出額	按分率 (%)	政務活動費 充当額	使途項目(充当の内訳)						事務費	人件費
								調査研究費	研修費	広報広報費	選挙関係経費	会議費	資料作成費		
R5.4.3	1		自動車リース料(4月分)		50,600	25	12,650							12,650	
R5.4.17	2		ガソリン代		6,000	50	3,000	3,000							
R5.4.19			政務活動費(4月分)	280,000											
R5.4.19	3		しんぶん赤旗(4月分)		930	50	465			465					
R5.4.25	4		聖教新聞(4月分)		1,934	50	967			967					
R5.4.25	5		毎日新聞(4月分)		2,700	50	1,350			1,350					
R5.4.25	6		奈良新聞(4月分)		3,024	50	1,512			1,512					
R5.4.27	7		ホームページ・ブログ・SNS管理更新料(4月分)		32,400	25	8,100			8,100					
R5.4.30	8		ガソリン代		6,290	50	3,145	3,145							
R5.4.30	9		補助職員4月分給与		80,000	33.3	26,640								26,640
R5.4.30	10		事務所賃借料(4月分)		108,000	50	54,000					54,000			
月計			収入-政務活動費充当額	280,000	291,878		111,829	6,145	8,100			4,294	54,000	12,650	26,640
累計			収入-政務活動費充当額	280,000	291,878		111,829	6,145	8,100			4,294	54,000	12,650	26,640

会計帳簿

会派・議員名 粒谷 友示

(単位：円)

( 令和 5年 5月分 )

年月日	領収書等 整理番号	領収書等 整理番号	具体的な内容・使途	収入額	支出額	投分率 (%)	政務活動費 充当額	使途項目 (充当の内訳)									
								調査研究費	研修費	広聴広報費	選挙運動費	会議費	資料作成費	資料購入費	事務所費	人件費	
R5.5.1	11		携帯電話料金 (4月分)		10,880	33.3	3,623						3,623				
R5.5.8	12		事務所電話料金 (3,4月分)		8,138	50	4,069						4,069				
月計	差引残高		収入 - 政務活動費充当額		19,018		7,692						7,692				
累計	差引残高		収入 - 政務活動費充当額	280,000	310,896		119,521		6,145	8,100		4,294	54,000	20,342			26,640

# 領収書等添付用紙

会派・議員名 粒谷 友示

【令和 5 年 4 月分請求分】

使途項目	
調査研究費 ・ 研修費 ・ 広聴広報費 ・ 要請陳情等活動費 会議費 ・ 資料作成費 ・ 資料購入費 ・ 事務所費 <span style="border: 1px solid black; padding: 2px;">事務費</span> 人件費	

整理 番号	支払年月日	支出額	按分 率	政務活動費 充当額	按分率の説明
					1

※この様式には領収書1枚を添付してください。

領収書がはみ出す場合は、別紙として添付してください。（縮小しないでください。）

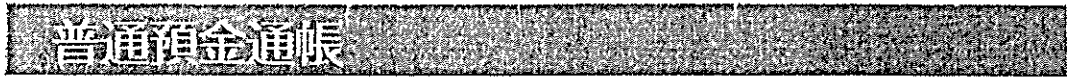

店番号 口座番号



《総合口座》

粒谷 友示 様



13 5--4--3 振替 \*50,600 133771127 (A7)

自動車リース料 4月分

# 領収書等添付用紙

会派・議員名 粒谷 友示

【令和 5年 4月分請求分】

使途項目	
調査研究費 会議費	・ 研修費 ・ 広聴広報費 ・ 要請陳情等活動費 ・ 資料作成費 ・ 資料購入費 ・ 事務所費 ・ 事務費 ・ 人件費

整理番号	支払年月日	支出額	按分率	政務活動費 充当額	按分率の説明
2	5.4.17	6,000	50	3,000	私的活動と按分

※この様式には領収書1枚を添付してください。

領収書がはみ出す場合は、別紙として添付してください。(縮小しないでください。)

# EneJet

領収書

極東油業(株)  
 阪奈生駒給油所  
 奈良県生駒市儀口町951  
 TEL:074-371-8161  
 2023/04/17(月)16:27  
**現金フリー** 様  
 30-3539114-000003 3539 0000  
 売上 現金引 手  
 レギュラー  
 110100 ¥6000  
 38.96L @154.0 L- 6 N-16  
 (内ガソリン税 @53.6 ¥2096)  
 割引適用(018891)  
 5円/L,個 割引 済み

小計 ¥6,000  
 (10%対象 ¥6,000  
 内消費税 ¥545)  
**合計 ¥6,000**  
 お預かり ¥6000 お釣 ¥0

上記にて領収書とさせていただきます  
 ★キャンペーン実施中★  
 カーメンテナンスのご利用  
 レシート応募で当たる!  
 身体メンテナンス商品プレゼント  
 アプリからの応募で当選確率2倍!  
 No.6218 担当:0100 阪奈生駒S  
 POS番号01  
 2023/04/17

# 領収書等添付用紙

会派・議員名 粒谷 友示

【令和 5 年 4 月分請求分】

使途項目	
調査研究費 ・ 研修費 ・ 広聴広報費 ・ 要請陳情等活動費	会議費 ・ 資料作成費 ・ <b>資料購入費</b> ・ 事務所費 ・ 事務費 ・ 人件費

整理 番号	支払年月日	支出額	按分 率	政務活動費 充当額	按分率の説明
					3

※この様式には領収書1枚を添付してください。  
領収書がはみ出す場合は、別紙として添付してください。（縮小しないでください。）



粒谷 様

新聞・雑誌名 粒谷 部数 金額  
「しんぶん赤旗」日曜版 1 930

930 円

2023 年 4 月分  
上記の金額たしかにいただきました。  
ありがとうございました。

〒630-8014  
奈良市四条大路2-2-16  
日本共産党奈良地区委員会  
TEL0742-35-5501

暮らしに役立つ・世界がわかる「しんぶん赤旗」のご愛読ありがとうございます。引き続きのご購読をよろしくお願ひします。

領収書  
日

4/19 扱  
番

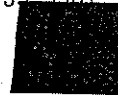

# 領収書等添付用紙

会派・議員名 粒谷 友示

【令和 5年 4月分請求分】

用途項目	
調査研究費	研修費
広聴広報費	要請陳情等活動費
会議費	資料作成費
<b>資料購入費</b>	事務所費
事務費	人件費

整理番号	支払年月日	支出額	按分率	政務活動費 充当額	按分率の説明
4	5.4.25	1,934	50	967	選挙活動と按分

※この様式には領収書1枚を添付してください。

領収書がはみ出す場合は、別紙として添付してください。(縮小しないでください。)

## 新聞購読料 領収証

粒谷 友示 様

ご購入ありがとうございます。  
下記金額を正に領収いたしました。

2023年4月分

領収日 4月25日

領収金額	¥1,934
------	--------

品名	定価(税込)	部数	金額
聖教新聞※	1,934	1	1,934

※は軽減税率対象品目です。

(10%対象 0)  
(8%対象 1,934)

販売店 福田 貢撰  
住所 生駒市小平尾町995-8  
TEL 0743-77-6181 FAX 0743-77-6422

お申込No. 29009-00507(044)-8





# 領収書等添付用紙

会派・議員名 粒谷 友示

【令和 5年 4月分請求分】

使途項目	
調査研究費	研修費
広聴広報費	要請陳情等活動費
会議費	資料作成費
<b>資料購入費</b>	事務所費
事務費	人件費

整理番号	支払年月日	支出額	按分率	政務活動費 充当額	按分率の説明
5	5.4.25	2,700	50	1,350	選挙活動と按分

※この様式には領収書1枚を添付してください。  
 領収書がはみ出す場合は、別紙として添付してください。(縮小しないでください。)



## 領収証

2023年04月分

俵口町1092

No. 1- 12-0333-000

粒谷 友示 様

4/25

銘柄	部	金額
毎日新聞 ※	1	2,700
合計		¥ 2,700
※は軽減税率対象品目		

お知らせ

毎度ご購入有難うございます。  
 上記の通り領収致しました。  
 8%対象 ¥2,700(消費税 ¥200)

毎日新聞生駒販売所 田場新聞舗  
 〒630-0213  
 生駒市東生駒1-355  
 TEL: 0743-74-7077



# 領収書等添付用紙

会派・議員名 粒谷 友示

【令和 5 年 4 月分請求分】

使途項目	
調査研究費	研修費
広聴広報費	要請陳情等活動費
会議費	資料作成費
<b>資料購入費</b>	事務所費
事務費	人件費

整理番号	支払年月日	支出額	按分率	政務活動費 充当額	按分率の説明
6	5.4.25	3,024	50	1,512	選挙活動と按分

※この様式には領収書1枚を添付してください。

領収書がはみ出す場合は、別紙として添付してください。(縮小しないでください。)

## 領収書

区域 お問合せNo.  
07 0000286

粒谷 友示

様

俵口町1092

1/1

6-0

2023 年 04 月 3,024 円

上記の通り領収致しました。

4/25

内容	部数	金額	10%対象	0円
★奈良新聞	1	3,024	8%対象	3,024円

Y C 生駒北  
奈良県生駒市  
俵口町116-1  
0743-70-8533



★は軽減税率対象品目

# 領収書等添付用紙

会派・議員名 粒谷 友示

【令和 5年 4月分請求分】

使途項目	
調査研究費	研修費
会議費	資料作成費
資料購入費	事務所費
事務費	人件費
広聴広報費	要請陳情等活動費

整理番号	支払年月日	支出額	按分率	政務活動費 充当額	按分率の説明
7	5.4.27	32,400	25	8,100	後援会・選挙活動と按分

※この様式には領収書1枚を添付してください。  
領収書がはみ出す場合は、別紙として添付してください。(縮小しないでください。)

## 領 収 証

内 訳	
現金	
小切手	/
手 形	/
消費税(10%)	
消費税(8%)	
内税額計	

粒谷友示 様 No. ....

7 32400-

但 本町- SNS 管理

2022年 4月 27日 上記正に領収いたしました

登録番号

収入印紙

〒630-0256 奈良県生駒市本町8-17大西ビル2F  
ホームページ企画制作管理・イベント企画制作  
オフィスジョイエイト  
TEL & FAX 0743-751215  
info@office-j



# 領収書等添付用紙

会派・議員名 粒谷 友示

【令和 5 年 4 月分請求分】

使途項目	
調査研究費 ・ 研修費 ・ 広聴広報費 ・ 要請陳情等活動費 会議費 ・ 資料作成費 ・ 資料購入費 ・ 事務所費 ・ 事務費 ・ 人件費	

整理番号	支払年月日	支出額	按分率	政務活動費 充当額	按分率の説明
8	5.4.30	6,290	50	3,145	私的活動と按分

※この様式には領収書1枚を添付してください。

領収書がはみ出す場合は、別紙として添付してください。(縮小しないでください。)

# EneJet

領収書

極東油業(株)  
 阪奈生駒給油所  
 奈良県生駒市俣口町951  
 TEL:074-371-8161  
 2023/04/30(日)15:55  
**現金フリー** 様  
 30-3539114-000003 3539 0000  
 売上 現金引 手  
 レギュラー  
 110100 ¥6290  
 40.58L @155.0 L-5 N-15  
 (内ガソリン税 @53.8 ¥2183)  
 割引適用(019680)  
 7円/L,個 割引 済み

-----  
 小計 ¥6,290  
 (10%対象 ¥6,290)  
 内消費税 ¥572  
**合計 ¥6,290**  
 お預かり ¥10000 お釣 ¥3710  
 上記にて領収書とさせていただきます  
 No.6155 担当:0100 阪奈生駒S  
 POS番号01  
 2023/04/30 釣銭伝票No.6515  
 -----

おつり引換券

2023/04/30(日)15:55  
**釣銭現金客員** ¥3,710  
 2023/04/30 釣銭番号 6515  
 2806515037108



# 領収書等添付用紙

会派・議員名 粒谷 友示

【令和 5年 4月分請求分】

用途項目	
調査研究費 ・ 研修費 ・ 広聴広報費 ・ 要請陳情等活動費	人件費
会議費 ・ 資料作成費 ・ 資料購入費 ・ 事務所費 ・ 事務費	

整理 番号	支払年月日	支出額	按分 率	政務活動費 充当額	按分率の説明
					9

※この様式には領収書1枚を添付してください。  
領収書がはみ出す場合は、別紙として添付してください。（縮小しないでください。）

## 受領書

奈良県議会議員  
粒谷友示様

¥80,000円

但し、令和5年4月給与として

上記の金額正に受領いたしました。

令和5年4月30日

住所  
氏名

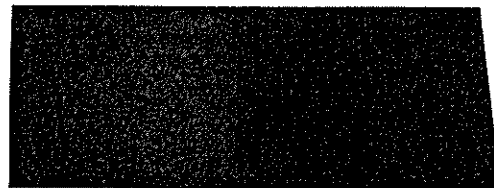

補助職員給与 4月分

# 領収書等添付用紙

会派・議員名 粒谷 友示

【令和 5 年 4 月分請求分】

使途項目	
調査研究費 ・ 研修費 ・ 広聴広報費 ・ 要請陳情等活動費	
会議費 ・ 資料作成費 ・ 資料購入費 ・ <b>事務所費</b> ・ 事務費 ・ 人件費	

整理 番号	支払年月日	支出額	按分 率	政務活動費 充当額	按分率の説明
10	5.4.30	108,000	50	54,000	選挙活動と按分

※この様式には領収書1枚を添付してください。

領収書がはみ出す場合は、別紙として添付してください。（縮小しないでください。）

領 収 証

粒谷友示事務所

様 No. \_\_\_\_\_

★ ￥108,000-

内 訳	
現金	
小切手	/
手形	/
消費税額等(%)	

但 4月分事務所家賃

令和5年4月30日 上記正に領収いたしました



政務活動事務所家賃 4 月分

# 領収書等添付用紙

会派・議員名 粒谷 友示

【令和 5年 5月分請求分】

使途項目	
調査研究費 ・ 研修費 ・ 広聴広報費 ・ 要請陳情等活動費	
会議費 ・ 資料作成費 ・ 資料購入費 ・ 事務所費	<b>事務費</b> 人件費

整理番号	支払年月日	支出額	按分率	政務活動費 充当額	按分率の説明
11	5.5.1	10,880	33.3	3,623	後援会・選挙活動と按分

※この様式には領収書1枚を添付してください。

領収書がはみ出す場合は、別紙として添付してください。（縮小しないでください。）

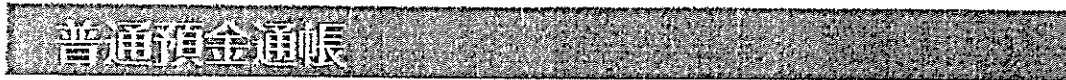

店番号 口座番号



《総合口座》

粒谷 友示様



5--5--1 振替

\*10,880 ドコモ携帯

携帯電話料金 4月分

# 領収書等添付用紙

会派・議員名 粒谷 友示

【令和 5 年 5 月分請求分】

使途項目	
調査研究費 ・ 研修費 ・ 広聴広報費 ・ 要請陳情等活動費	会議費 ・ 資料作成費 ・ 資料購入費 ・ 事務所費 <b>事務費</b> ・ 人件費

整理番号	支払年月日	支出額	按分率	政務活動費 充当額	按分率の説明
12	5.5.8	8,138	50	4,069	選挙活動と按分

※この様式には領収書1枚を添付してください。

領収書がはみ出す場合は、別紙として添付してください。（縮小しないでください。）

普通預金通帳

店番号

口座番号

総合口座

粒谷 友示様



5--5--8 振替

\*8,138 NTT電話料

事務所電話代 3.4 月分



# 領収書等添付用紙

会派・議員名 粒谷 友示

【令和 5 年 5 月分請求分】

使途項目	
調査研究費 ・ 研修費 ・ 広聴広報費 ・ 要請陳情等活動費 会議費 ・ 資料作成費 ・ 資料購入費 ・ 事務所費 ・ 事務費 ・ 人件費	

整理番号	支払年月日	支出額	按分率	政務活動費 充当額	按分率の説明
13	5.5.11	6,240	50	3,120	私的活動と按分

※この様式には領収書1枚を添付してください。

領収書がはみ出す場合は、別紙として添付してください。(縮小しないでください。)

# Enejet

領収書

極東油業(株)  
 阪奈生駒給油所  
 奈良県生駒市俣口町951  
 TEL:074-371-8161  
 2023/05/11(木)17:08  
 現金フリー  
 30-3539114-000003 3539 0000 様  
 売上 現金引 手  
 レギュラー  
 110100 ¥6240  
 40.26L @155.0 L-2N-4  
 (内ガソリン税 @53.8 ¥2166)  
 割引適用(018891)  
 5円/L.個 割引 済み

小計 ¥6,240  
 (10%対象 ¥6,240  
 内消費税 ¥567)  
 合計 ¥6,240  
 お預かり ¥10000 お釣 ¥3760  
 上記にて領収書とさせていただきます  
 No.3654 担当:0100 阪奈生駒S  
 POS番号01  
 2023/05/11 釣銭伝票No.7892

おつり引換券

2023/05/11(木)17:08  
 金勺金銭金書頁 ¥3,760  
 2023/05/11 釣銭番号 7892

2807892037806



第11号様式の6 (第5条関係)

政務活動記録簿 (ホームページの開設等)

会派・議員名 粒谷 友示

年 月 日	令和5年4月27日				
表 題	奈良県議会議員 粒谷友示ホームページ				
対 象 者	インターネット利用者				
開 設 目 的	・ 県政報告を行うとともに、県民の意見を募集する				
按分率の説明	政務活動以外の記事の掲載があるため				
内 容	議会報告、プロフィール等				
ホームページ 制作等に要し た経費	項目	支払先	金額	金額の積算	領収書番号
	管理更新料	オフィス ジョイエ イト	月 32,400 円	月額定額	7
				合計 32,400 円	※50%充当
			令和5年4月のみ、選挙活動を含むため25%充当 充当 額 8,100 円		
備 考	ホームページアドレス : <a href="http://www.tsubutani-tomoshi.com/">http://www.tsubutani-tomoshi.com/</a>				

注 ホームページ制作・保守費用の契約書等を添付してください。

# ホームページ制作業務契約書



## ホームページ管理業務契約書

委託者 奈良県議会議員 粒谷友示

(以下、甲という) および、

受託者

オフィスジョイエイト 吉川 章 (以下、乙という)

甲は、この契約に定める条件でホームページ管理・更新に関する業務を乙に注文し、乙はこれを受注します。本契約に定めのない事項又は本契約の内容等に疑義が生じた場合には、その都度、甲、乙双方が民法をはじめとする法令等を踏まえ誠意をもって協議します。

業務内容 (詳細に記入)

- ・ ホームページの管理更新 (ブログ・SNS)
- ・ サーバーへのアップロード及び設定
- ・ 簡易SEO (検索エンジン最適化)、
- ・ サーバー管理 (FTPサーバ)

報酬額 (ホームページ管理更新費)

¥ 32,400 (税込み)

お支払期日

管理更新費 毎月27日

支払方法

- 現金
- 月々管理費は乙指定の銀行より自動引き落とし
- 振込み先

ジャパンネット銀行  
店番号 [REDACTED] 口座番号 [REDACTED]  
オフィスジョイエイト ヨシカワ アキラ

## 特記事項

- ①甲及び乙は、本契約に基づき業務上知り得た情報について、相手方の同意なく無断で、第三者に提供又は漏洩し、本契約以外の目的に利用してはならないものとし、本契約締結後に記載内容に変更が生じた場合は、甲、乙協議の上書面により別に定めるものとし、
- ②サーバーダウン、その他のトラブル等でホームページ更改・更新に支障が出た場合、乙は速やかに復旧する事を義務としますが、その場合、甲は乙に対して賠償保証の対象としないものとする。
- ③制作依頼後のキャンセルは制作段階に応じたキャンセル料を頂きます。
- ④ホームページ管理契約期間中の解約は、基本的にできないものとし、
- ⑤乙が何らかの事情で業務を停止する場合は、甲、乙協議の上で定めるものとし、
- ⑥ホームページの著作権は、制作費のお支払い完了後にお渡しますが、月の管理契約を結ぶことを条件とします。

上記の通り業務契約を締結し、その証として本書2通を作成し、  
甲乙記名 押印の上、各々1通を保有します。

平成 30 年 3 月 3 / 日

委託者 (甲)

所在地

奈良県生駒市表口町1092-1

氏名

粒谷友示

受託者 (乙)

住所 奈良県生駒市本町8-17大西ビル2F

氏名

オフィスジョイエイト

吉川 章



令和5年度 事務所状況報告書

会派・議員名 粒谷 友示

① 政務活動事務所	<input type="checkbox"/> 自宅 <input checked="" type="checkbox"/> 自宅以外
② 所在地	住所 生駒市俵口町1092-1 電話 0743-75-2434 延べ床面積 68 m <sup>2</sup>
③ 他用途との兼用	<input type="checkbox"/> 無 <input checked="" type="checkbox"/> 有 <input type="checkbox"/> 後援会の事務所 <input type="checkbox"/> 政党事務所 <input type="checkbox"/> その他 (4月9日まで選挙事務所として1/2使用)
④ 所有区分	<input type="checkbox"/> 自己又は配偶者、3親等以内の親族、同一生計者の所有 <input checked="" type="checkbox"/> 賃貸物件 (賃貸借契約先 <span style="background-color: black; color: black;">XXXXXXXXXX</span> ) 所有者 <input checked="" type="checkbox"/> 第三者 <input type="checkbox"/> 自己・同一生計者が経営する法人 (登記簿の目的に不動産の賃貸有) <input type="checkbox"/> 自己・同一生計者が経営する法人 (登記簿の目的に不動産の賃貸無)
⑤ 按分率の考え方	<input checked="" type="checkbox"/> 使用実態 (使用面積又は使用時間による) <input checked="" type="checkbox"/> 事務所全体面積 68 m <sup>2</sup> (a) うち政務活動使用面積 68 m <sup>2</sup> (b) <input type="checkbox"/> 事務所使用時間 時間(a) うち政務活動使用時間 時間(b) (b)/(a) = 68/68 → 按分率 1/1
⑥ 事務所賃借料の計上	<input type="checkbox"/> 無 <input checked="" type="checkbox"/> 有 按分率 1/1 (4月分のみ1/2) (按分率の考え方: 面積按分)
⑦ 駐車場代の計上	<input checked="" type="checkbox"/> 無 <input type="checkbox"/> 有 <input type="checkbox"/> 来客専用 按分率 / <input type="checkbox"/> 来客兼用 按分率 / (按分率の考え方: )
⑧ 光熱水費・維持管理費の計上	<input checked="" type="checkbox"/> 無 <input type="checkbox"/> 有 按分率 / (按分率の考え方: )
⑨ 備考	

注 賃貸借 (事務所・駐車場) の場合は、別途契約書を添付してください。

## 建物賃貸借契約書

賃貸人  (以下甲) と

賃借人 粒谷 友示 (以下乙) の甲乙間において、次の通り契約を締結した。

### 第1条

甲はその所有する下記に表示する建物を乙に賃貸し、乙はこれを賃借する。

1. 建物所在 生駒市俵口町1092-1
2. 床面 68㎡

### 第2条

令和5年4月1日から令和10年3月31日までの5年間、甲はその所有する建物を乙に賃貸し、乙はこれを賃借する。ただし、甲乙の双方どちらかの申し出がない限り、本契約は自動更新するものとする。

### 第3条

賃料は、1ヶ月 金108,000円とし、乙は毎月末日までにその翌月分を支払うものとする。また、1ヶ月に満たない月の賃料は、日割計算とする。ただし、賃料が経済事情の変動、公租公課の増額、近隣の賃料との比較などにより不相当となったときは、甲乙間で協議の上、賃料の増減をすることができる。

### 第4条

乙は、建物を政務活動事務所の目的に使用する。

上記の通り契約が成立したので、本契約書2通を作成し、各自押印の上各1通を保管するものとする。

令和5年 3月31日

賃貸人 (甲)

住所 

氏名 



賃借人 (乙)

住所 生駒市俵口町1315 

氏名 粒谷 友示 

令和5年度雇用状況報告書

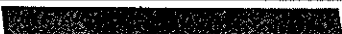
会派・議員名 粒谷 友示

①雇用者	氏名  住所  電話番号 
②雇用形態	<input checked="" type="checkbox"/> 直接雇用 <input type="checkbox"/> 派遣等
③雇用期間	令和5年4月1日～令和6年3月31日
④職務内容	政務活動に係る事務補助及び後援会事務
⑤給料(賃金)	80,000 円 ( <input checked="" type="checkbox"/> 月給 <input type="checkbox"/> 日給 <input type="checkbox"/> 時給 )
⑥按分率の考え方	<input type="checkbox"/> 勤務実績時間による場合 政務活動時間 ( 時間 ) / 政務活動 ( 時間 ) + その他業務 ( 時間 ) → <span style="border: 1px dashed black; padding: 2px;">按分率 /</span>  <input type="checkbox"/> 勤務実績日数による場合 政務活動日数 ( 日 ) / 政務活動 ( 日 ) + その他業務 ( 日 ) → <span style="border: 1px dashed black; padding: 2px;">按分率 /</span>  <input checked="" type="checkbox"/> 職務内容による場合 ( 政務活動・後援会活動 ) → <span style="border: 1px dashed black; padding: 2px;">按分率 1 / 2</span>
⑦添付書類	<input type="checkbox"/> 無 <input checked="" type="checkbox"/> 有 <input checked="" type="checkbox"/> 雇用契約書 <input checked="" type="checkbox"/> 賃金台帳 <input type="checkbox"/> 租税関係書類 <input type="checkbox"/> 社会保険関係書類
⑧生計を一にする者の雇用でないことの申出	上記雇用者は以下に該当しないことを申し出ます。 <input checked="" type="checkbox"/> 同一生計者ではない。 <input checked="" type="checkbox"/> 自己、又は同一生計者が経営する法人の職員ではない。
⑨備考	令和5年4月のみ、政務活動、後援会活動、選挙活動と按分のため充当額は33.3%とする

※雇用契約書・賃金台帳等、⑦の書類を添付してください。





