

領収書等添付用紙

会派・議員名 **田尻 匠**

平成30年4月分請求分

使途項目	
調査研究費	研修費 ・ 広聴広報費 ・ 要請陳情等活動費
会議費	資料作成費 ・ 資料購入費 ・ 事務所費 ・ 事務費 ・ 人件費

整理番号	支払年月日	支出額	按分率	政務活動費 充当額	按分率の説明
					1

※この様式には領収書1枚を添付してください。

領収書がはみ出す場合は、別紙として添付してください。(縮小しないでください。)

ENEOS

納品書(領収書)

2018年04月06日 11:36

売上
TAKUMI TAURI 様

車両番号 実車番
0210-00

ENEOSレギュラー P-13
35.80L *
134円 ¥4,797
(QRクーポン値引 2円 -¥71)
値引後単価 132円 ¥4,726
合計 ¥4,726
(内消費税等(8.00%) ¥350)

領収書等添付用紙

会派・議員名 田 尻 匠
 [平成30年4月分請求分]

使途項目	
調査研究費	研修費
会議費	資料作成費
資料購入費	事務所費
事務費	人件費
要請陳情等活動費	広聴広報費

整理番号	支払年月日	支出額	按分率	政務活動費 充当額	按分率の説明
2	4/11	10,925	100	10,925	県政に関する政策等のみの 広聴・広報活動

※この様式には領収書1枚を添付してください。

領収書がはみ出す場合は、別紙として添付してください。(縮小しないでください。)

領 収 証

No. 014648

田 尻 匠 殿

平成 30 年 4 月 11 日

金 額	千	円
¥10,925		

但し封筒, 封筒印刷代として
 上記の金額正に領収致しました

印
紙



米岡印刷株式会社

〒577-0006 東大阪市豊崎1丁目4番17号
 TEL (06) 6745-3077番(代表)
 FAX (06) 6745-3035番

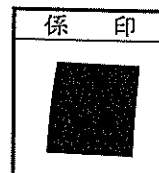

係員印なきもの金額訂正したもの及び複写によらないものは無効です。

県政学習会案内状の送付申封筒, 印刷

2,500枚 × 4.37円

領収書等添付用紙

会派・議員名 田尻 匠

平成30年4月分請求分

使途項目	
調査研究費	研修費 ・ 広聴広報費 ・ 要請陳情等活動費
会議費	資料作成費 ・ 資料購入費 ・ 事務所費 ・ 事務費 ・ 人件費

整理番号	支払年月日	支出額	按分率	政務活動費 充当額	按分率の説明
					3

※この様式には領収書1枚を添付してください。

領収書がはみ出す場合は、別紙として添付してください。(縮小しないでください。)

ENEOS

納品書(領収書)

2018年04月21日 09:46

売上
TAKUMI TAJIRI 様

車両番号 実車番
0210-00

ENEOSレギュラー P-01
34.03L *

137円 ¥4,662
(QRクーポン値引 2円 -¥68)
値引後単価 135円 ¥4,594
合計 ¥4,594
(内消費税等(8.00%) ¥340)

領収書等添付用紙

会派・議員名 **田 尻 匠**

[平成30年4月分請求分]

使途項目	
調査研究費	研修費
会議費	資料作成費
資料購入費	事務所費
事務費	人件費
(広聴広報費)	
要請陳情等活動費	

整理番号	支払年月日	支出額	按分率	政務活動費充当額	按分率の説明
4	4/25	7,216	100	7,216	県政に関する政策等のみの広聴・広報活動

※この様式には領収書1枚を添付してください。

領収書がはみ出す場合は、別紙として添付してください。(縮小しないでください。)

領収書

毎度ありがとうございます

田尻 匠 様

[販売]
30年切手趣味週間
82円 88枚 ¥7,216

小計 ¥7,216

課税計 ¥0
(内消費税等 ¥0)
非課税計 ¥7,216

△計 ¥7,216
お預り金額 ¥10,000
おつり ¥2,784

印紙税申告納

付につき趣町

税務署承認済



県政学習会案内状の送付

82円×88通

奈良西郵便局

領収書等添付用紙

会派・議員名 **田 尻 匠**

平成30年4月分請求分

使途項目	
調査研究費	研修費
会議費	資料作成費
資料購入費	事務所費
要請陳情等活動費	事務費
人件費	

整理番号	支払年月日	支出額	按分率	政務活動費 充当額	按分率の説明
5	4/25	116,704	100	116,704	県政に関する政策等のみの 広聴・広報活動

※この様式には領収書1枚を添付してください。

領収書がはみ出す場合は、別紙として添付してください。(縮小しないでください。)

領収書

毎度ありがとうございます

田尻 匠 様

県政学習会案内状の送付

56冊 × 2,084通

奈良西郵便局(631局)

[別納引受]		
区内特別特(定)BC		
056	2,084通	¥116,704
小計		¥116,704
郵便物引受合計通数	2,084通	
課税計		¥116,704
(内消費税等)		¥8,644
非課税計		¥0

合計	¥116,704
お預り金額	¥120,000
おつり	¥3,296

印紙税申告納

付につき麴町

税務署承認済



領収書等添付用紙

会派・議員名 田尻 匠

平成30年4月分請求分 1

使途項目	
調査研究費	研修費
会議費	資料作成費
資料購入費	事務所費
事務費	人件費
広聴広報費	要請陳情等活動費

整理番号	支払年月日	支出額	按分率	政務活動費 充当額	按分率の説明
					6

※この様式には領収書1枚を添付してください。

領収書がはみ出す場合は、別紙として添付してください。(縮小しないでください。)

領収証(控)

入金先

たじりたくみ県政事務所 様 No.

¥10,000-

但 Webサイト保守管理費用4月分として

入金日 2018年 4月 27日

内訳

税抜金額

消費税額等 (%)

上記金額正に領収いたしました。

LUQSO 〒631-0061 奈良市三碓3-1-7



領収書等添付用紙

会派・議員名 田尻 匠

平成30年4月分請求分

使途項目	
調査研究費 ・ 研修費 ・ 広聴広報費 ・ 要請陳情等活動費 会議費 ・ 資料作成費 ・ 資料購入費 ・ <u>事務所費</u> ・ 事務費 ・ 人件費	

整理 番号	支払年月日	支出額	按分 率	政務活動費 充当額	按分率の説明
					7

※この様式には領収書1枚を添付してください。

領収書がはみ出す場合は、別紙として添付してください。(縮小しないでください。)

事務所賃貸料・駐車料金・光熱費等4月分

「別添のとおり」



領 収 書

平成30年4月分

田尻 匠 御中

奈良市 大東興 株式会社
 代表取締役
 香北 寛 司

但し家賃として
 下記の通り受領致しました

平成30年 4月 27日

領 収 金 額	67,837円
---------	---------

事務所賃料	39,600円
駐車料金	10,800円 (50%控分: 5,400円)
光熱費等	17,077円

※上記…可れも消費税込み

領収書等添付用紙

会派・議員名 田尻 匠

平成30年4月分請求分

使途項目	
調査研究費	研修費
広聴広報費	要請陳情等活動費
会議費	資料作成費
資料購入費	事務所費
事務費	人件費

整理番号	支払年月日	支出額	按分率	政務活動費 充当額	按分率の説明
8	4/27	44,000	100	44,000	政務活動のみに従事

※この様式には領収書1枚を添付してください。

領収書がはみ出す場合は、別紙として添付してください。(縮小しないでください。)

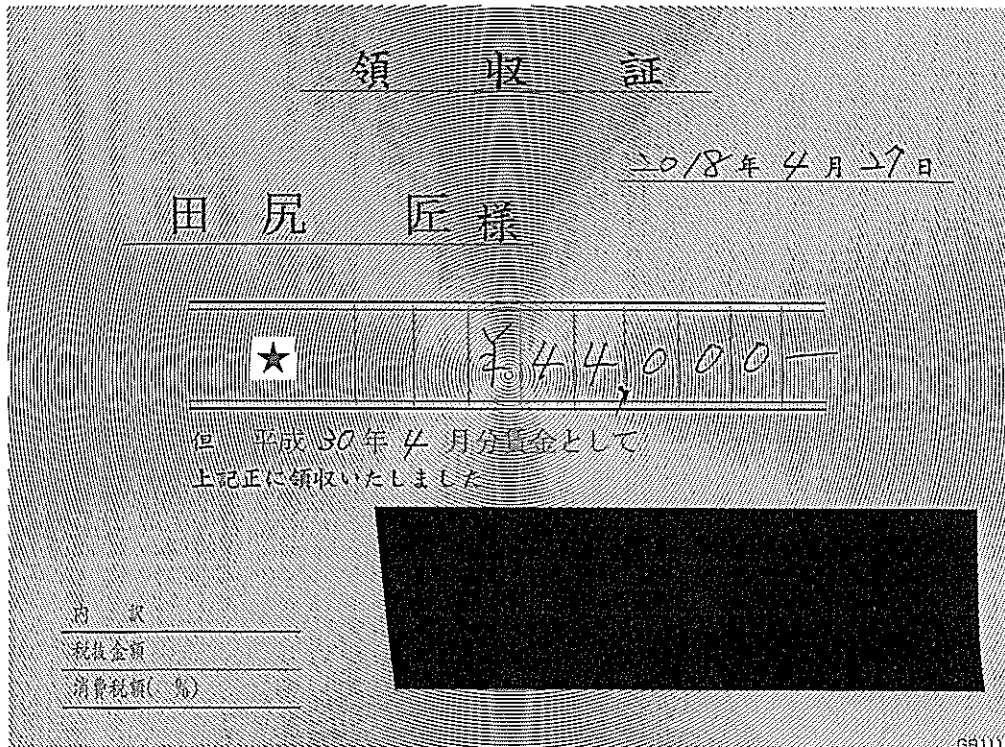

平成30年4月給与(事務員A)

領収書等添付用紙

会派・議員名 田尻匠

平成30年4月分請求分

使途項目	
調査研究費 ・ 研修費 ・ 広聴広報費 ・ 要請陳情等活動費 会議費 ・ 資料作成費 ・ 資料購入費 ・ 事務所費 ・ 事務費 ・ <u>人件費</u>	

整理 番号	支払年月日	支出額	按分 率	政務活動費 充当額	按分率の説明
					9

※この様式には領収書1枚を添付してください。

領収書がはみ出す場合は、別紙として添付してください。(縮小しないでください。)

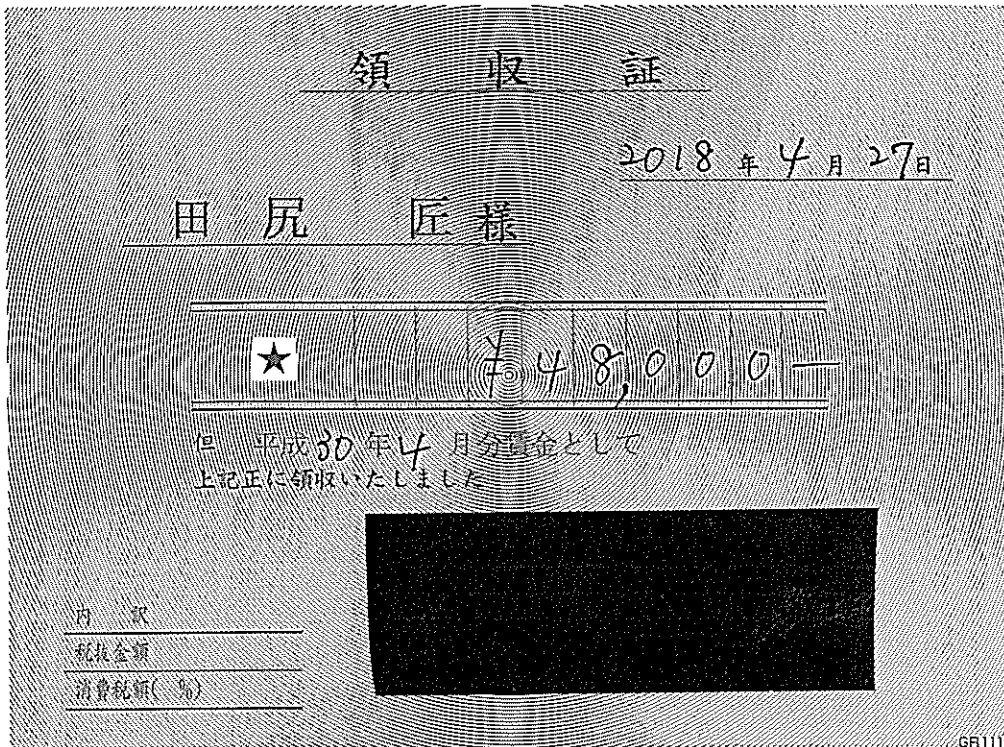

平成30年4月給与(事務員B)

領収書等添付用紙

会派・議員名 田尻 氏

平成30年4月分請求分

使途項目	
調査研究費	研修費 ・ 広聴広報費 ・ 要請陳情等活動費
会議費	資料作成費 ・ 資料購入費 ・ 事務所費 ・ 事務費 ・ 人件費

整理番号	支払年月日	支出額	按分率	政務活動費 充当額	按分率の説明
					10

※この様式には領収書1枚を添付してください。

領収書がはみ出す場合は、別紙として添付してください。(縮小しないでください。)

ENEOS

納品書(領収書)

2018年04月29日 10:52

売上
TAKUMI TAJIRI 様

車両番号 実車番
0210-00

ENEOSレギュラー P-13	
22.89L	*
137円	¥3,135
(QRクーポン値引 2円)	-¥45)
値引後単価 135円	¥3,090
合計	¥3,090
(内消費税等(8.00%))	¥229

領収書等添付用紙

会派・議員名 田尻 匠

〔平成30年5月分請求分〕

使途項目	
調査研究費	研修費
広聴広報費	要請陳情等活動費
会議費	資料作成費
資料購入費	事務所費
<u>事務費</u>	人件費

整理 番号	支払年月日	支出額	按分 率	政務活動費 充当額	按分率の説明
					11

※この様式には領収書1枚を添付してください。

領収書がはみ出す場合は、別紙として添付してください。(縮小しないでください。)

携帯電話代4月分

NTTファイナンス株式会社 電話料金等料金領収証 (ドコモ利用分)
 RECEIPT OF TELECOMMUNICATION CHARGES

お客様電話番号等
 (BILLING NUMBER)
 お客様番号
 (CUSTOMER NUMBER)
 1610-1048-76474

(2018年 5月15日発行)

2018年 4月ご請求分	18,728円
2018年 5月 1日振替	
領収金額 (AMOUNT RECEIVED) 18,728円	
金融機関名 BANK/POST OFFICE	* * * * *
口座番号 ACCOUNT	* * * * *

ご請求先氏名
 (CUSTOMER NAME)
 田原 匠 様

右記、ご利用料金を口座振替により領収いたしました。
 The following amount was transferred from your account.

印紙税申告納
 付につき芝
 税務署承認済

NTTファイナンス株式会社
 〒108-0075
 東京都港区港南1-2-70

領収書等添付用紙

会派・議員名 田尻 匠

平成30年5月分請求分

使途項目	
調査研究費	研修費
広聴広報費	要請陳情等活動費
会議費	資料作成費
資料購入費	事務所費
<u>事務費</u>	人件費

整理番号	支払年月日	支出額	按分率	政務活動費 充当額	按分率の説明
12	5/1	5,568	100	5,568	政務活動のため使用

※この様式には領収書1枚を添付してください。

領収書がはみ出す場合は、別紙として添付してください。(縮小しないでください。)

NTTファイナンス株式会社 電話料金等料金領収証
(西日本ご利用分)

お客様電話番号等 (BILLING NUMBER) 0742-26-1000

ご請求先氏名 (CUSTOMER NAME)
田尻 匠事務所 田尻 匠 様

下記、ご利用料金を口座振替により領収いたしました。
The following amount was transferred from your account. (2018年5月18日発行)

2018年4月ご請求分	(2018年5月1日振替)
領収金額 (AMOUNT RECEIVED)	5,568円
金融機関名 BANK/POST OFFICE	南都銀行
口座番号 ACCOUNT	

印紙税申告納
付につき芝
税務署承認済

NTTファイナンス株式会社
〒108-0075
東京都港区港南1-2-70



固定電話4月分

領収書等添付用紙

会派・議員名 **田尻 匠**

平成30年5月分請求分

使途項目	
調査研究費	研修費 ・ 広聴広報費 ・ 要請陳情等活動費
会議費	資料作成費 ・ 資料購入費 ・ 事務所費 ・ 事務費 ・ 人件費

整理番号	支払年月日	支出額	按分率	政務活動費 充当額	按分率の説明
13	5/8	4,990	50	2,495	政務活動と後援会活動と併用して使用

※この様式には領収書1枚を添付してください。

領収書がはみ出す場合は、別紙として添付してください。(縮小しないでください。)

Express

系内品書(領収書)
 (株)奈良自動車学校商事部
 マスコ商事 阪奈宝来給油所
 奈良県奈良市宝来4-1-3
 TEL:0742-49-7888
 2018/05/08(火)09:29

Speedpass
 様
 034351
 売上
 シナジー レギュラー
 020000 ¥4990
 37.24L @134.0 L-5 N-13
 2円割引チケット適用(075912)
 2円/L.個 割引 済み

小計 ¥4,990
 (内消費税等 ¥369)
 合計 ¥4,990

領収書等添付用紙

会派・議員名 田尻 匠

平成30年5月分請求分

使途項目	
調査研究費 研修費 広聴広報費 要請陳情等活動費 会議費 資料作成費 資料購入費 事務所費 事務費 人件費	

整理 番号	支払年月日	支出額	按分 率	政務活動費 充当額	按分率の説明
					14

※この様式には領収書1枚を添付してください。

領収書がはみ出す場合は、別紙として添付してください。(縮小しないでください。)

Express

系内品書(領収書)

(株)奈良自動車学校商事部
 マスコ商事 阪奈宝来給油所
 奈良県奈良市宝来4-1-3
 TEL:0742-49-7888
 2018/05/14(月)12:04

Speedpass
様

034351

売上
 シナジー レギュラー
 020000 ¥3652
 27.25L @134.0 L-1 N-1
 2円割引チケット適用(097423)
 2円/1.個 割引 済み

小計 ¥3,652
 (内消費税等 ¥270)
 合計 ¥3,652

領収書等添付用紙

会派・議員名 田 尻 匠

〔平成30年5月分請求分〕

用途項目	
調査研究費	研修費
広聴広報費	要請陳情等活動費
会議費	資料作成費
資料購入費	事務所費
<u>事務費</u>	人件費

整理番号	支払年月日	支出額	按分率	政務活動費 充当額	按分率の説明
15	5/14	49,896	50	24,948	政務活動と後援会活動に 併用して使用

※この様式には領収書1枚を添付してください。

領収書がはみ出す場合は、別紙として添付してください。(縮小しないでください。)

領 収 証

No. 004667

田尻 匠 殿

平成30年5月14日

金額 ¥ 49,896

- 内 訳 但し H30年4月分 リース料
- 現金
 - 小切手
 - クレジット
 -

消費税額

収入印紙
5万円未満 非課税
100万円以下 200円
200万円以下 400円
300万円以下 600円
それ以上の場合 不要

上記金額正に領収致しました



近鉄レンタリース株式会社

大阪市天王寺区上本町4丁目17号

TEL (06) 674-8221

(注) 本証に取扱者印なきもの、金額訂正したもの、複写でないものは無効です。

◎お客様

領収書等添付用紙

会派・議員名 田尻 匠

平成30年5月分請求分

使途項目	
調査研究費	研修費 ・ 広聴広報費 ・ 要請陳情等活動費
会議費	資料作成費 ・ 資料購入費 ・ 事務所費 ・ 事務費 ・ 人件費

整理 番号	支払年月日	支出額	按分 率	政務活動費 充当額	按分率の説明
					16

※この様式には領収書1枚を添付してください。

領収書がはみ出す場合は、別紙として添付してください。(縮小しないでください。)

Express

納品書(領収書)
 (株)奈良自動車学校商事部
 マスオ商事 阪奈宝来給油所
 奈良県奈良市宝来4-1-3
 TEL:0742-49-7888
 2018/05/18(金)11:30

Speedpass
 様
 034351

売上
 シナジー レギュラー
 07000 ¥5128
 1140.0 L-3N-7
 1140.0 L-3N-7適用(103806)
 円/個 割引 済み

小計 ¥5,128
 (内消費税等 ¥379)
 合計 ¥5,128

領収書等添付用紙

会派・議員名 **田尻 匠**

平成30年5月分請求分

使途項目	
調査研究費 会議費	研修費 資料作成費
広聴広報費 資料購入費	要請陳情等活動費 事務所費
人件費	

整理番号	支払年月日	支出額	按分率	政務活動費 充当額	按分率の説明
17	5/25	3,980	50	1,990	政務活動と後援会活動と併用して使用

※この様式には領収書1枚を添付してください。

領収書がはみ出す場合は、別紙として添付してください。(縮小しないでください。)

Express

系内品書(令頁以又書)
 (株)奈良自動車学校商事部
 マスオ商事 阪奈宝来給油所
 奈良県奈良市宝来4-1-3
 TEL:0742-49-7888
 2018/05/25(金)19:01

Speedpass
 様
 034351

売上
 シナジー レギュラー
 020000 ¥3980
 28.63L @139.0 L-1 N-1
 2円割引チケット適用(107690)
 2円/L.個 割引 済み

小計 ¥3,980
 (内消費税等 ¥294)
 合算 ¥3,980

領収書等添付用紙

会派・議員名 田尻 匠

平成30年5月分請求分

使途項目	
調査研究費	研修費 ・ 広聴広報費 ・ 要請陳情等活動費
会議費	資料作成費 ・ 資料購入費 ・ 事務所費 ・ 事務費 ・ 人件費

整理 番号	支払年月日	支出額	按分 率	政務活動費 充当額	按分率の説明
					18

※この様式には領収書1枚を添付してください。

領収書がはみ出す場合は、別紙として添付してください。(縮小しないでください。)

Express

納品書(領収書)

(株)奈良自動車学校商事部
 マスオ商事 阪奈宝来給油所
 奈良県奈良市宝来4-1-3
 TEL:0742-49-7888
 2018/05/31(木)08:11

Speedpass

様

034351

売上
 シナジー レギュラー
 020000 ¥4878
 34.35L @142.0 L-3N-7
 2円割引チケット適用(115536)
 2円/L.個 割引 済み

 小計 ¥4,878
 (内消費税等 ¥361)
 合計 ¥4,878

領収書等添付用紙

会派・議員名 田尻

〔平成30年5月分請求分〕

使途項目	
調査研究費	研修費
広聴広報費	要請陳情等活動費
会議費	資料作成費
資料購入費	事務所費
<u>事務費</u>	人件費

整理 番号	支払年月日	支出額	按分 率	政務活動費 充当額	按分率の説明
					19

※この様式には領収書1枚を添付してください。

領収書がはみ出す場合は、別紙として添付してください。(縮小しないでください。)

携帯電話代 5月分

NTTファイナンス株式会社 電話料金等料金領収証 (ドコモご利用分)
 RECEIPT OF TELECOMMUNICATION CHARGES

お客様電話番号等
 BILLING NUMBER
 総機番
 (CUSTOMER NUMBER)
 1610-1048-76474

ご請求先氏名
 (CUSTOMER NAME)
 田尻 匠 様

右記、ご利用料金を口座振替により領収いたしました。
 The following amount was transferred from your account.

(2018年 6月14日発行)

2018年 5月ご請求分	
2018年 5月 31日振替	
領収金額(AMOUNT RECEIVED)	18,574円
金融機関名 BANK/POST OFFICE	* * * * * * * * * * * * * * * *
口座番号 ACCOUNT	* * * * *

印紙税申告納
 付につき芝
 税務署承認済

NTTファイナンス株式会社
 〒108-0075
 東京都港区港南1-2-70

領収書等添付用紙

会派・議員名 田尻 匠
平成30年5月分請求分

使途項目	
調査研究費	研修費
会議費	資料作成費
資料購入費	事務所費
事務費	人件費
広聴広報費	要請陳情等活動費

整理 番号	支払年月日	支出額	按分 率	政務活動費 充当額	按分率の説明
					20

※この様式には領収書1枚を添付してください。

領収書がはみ出す場合は、別紙として添付してください。(縮小しないでください。)

領収証(控)

入金先 たじりたくみ県政事務所 様 No. _____

¥10,000-

① Webサイト保守管理費用5月分として

入金日 2018年 5月 31日

内訳 _____

税抜金額 _____

消費税額等 (%) _____

上記金額正に領収いたしました。

LUQSO 〒631-0061 奈良市三碓3-1-7



領収書等添付用紙

会派・議員名 田尻 匠

平成 30 年 5 月分請求分

使途項目	
調査研究費 ・ 研修費 ・ 広聴広報費 ・ 要請陳情等活動費 会議費 ・ 資料作成費 ・ 資料購入費 ・ <u>事務所費</u> ・ 事務費 ・ 人件費	

整理 番号	支払年月日	支出額	按分 率	政務活動費 充当額	按分率の説明
					21

※この様式には領収書1枚を添付してください。
領収書がはみ出す場合は、別紙として添付してください。(縮小しないでください。)

事務所賃貸料・駐車料金・光熱費等5月分
「別添のとおり」



領 収 書

平成30年5月分

田尻 匠 御中

奈良市 春日井町36番地
 大東興産株式会社
 代表取締役

但し家賃として
 下記の通り受領致しました

平成30年5月31日

領 収 金 額 66,587円

事務所賃料 39,960円
 息草料金 10,800円 (50%控分: 5,400円)
 光熱費等 15,827円

※上記…可れも消費税込み

領収書等添付用紙

会派・議員名 **田尻 匠**

平成30年5月分請求分

使途項目	
調査研究費	研修費
広聴広報費	要請陳情等活動費
会議費	資料作成費
資料購入費	事務所費
事務費	人件費

整理番号	支払年月日	支出額	按分率	政務活動費 充当額	按分率の説明
22	5/31	5,560	100	5,560	政務活動じいみ使甲

※この様式には領収書1枚を添付してください。

領収書がはみ出す場合は、別紙として添付してください。(縮小しないでください。)

NTTファイナンス株式会社 電話料金等料金領収証
(西日本ご利用分)

お客様電話番号等 (BILLING NUMBER) 0742-26-1000

ご請求先氏名 (CUSTOMER NAME)
田尻 匠事務所 田尻 匠 様

下記、ご利用料金を口座振替により領収いたしました。
The following amount was transferred from your account. (2018年6月17日発行)

2018年5月ご請求分	(2018年5月31日振替)
領収金額 (AMOUNT RECEIVED)	5,560円
金融機関名 (BANK/POST OFFICE)	南都銀行
口座番号 (ACCOUNT)	[REDACTED]

印紙税申告納
付につき芝
税務署承認済

NTTファイナンス株式会社
〒108-0075
東京都港区港南1-2-70

固定電話 5月分

領収書等添付用紙

会派・議員名 田 尻 匠

平成30年5月分請求分

用途項目	
調査研究費 ・ 研修費 ・ 広聴広報費 ・ 要請陳情等活動費 会議費 ・ 資料作成費 ・ 資料購入費 ・ 事務所費 ・ 事務費 ・ <u>人件費</u>	

整理 番号	支払年月日	支出額	按分 率	政務活動費 充当額	按分率の説明
					23

※この様式には領収書1枚を添付してください。

領収書がはみ出す場合は、別紙として添付してください。(縮小しないでください。)

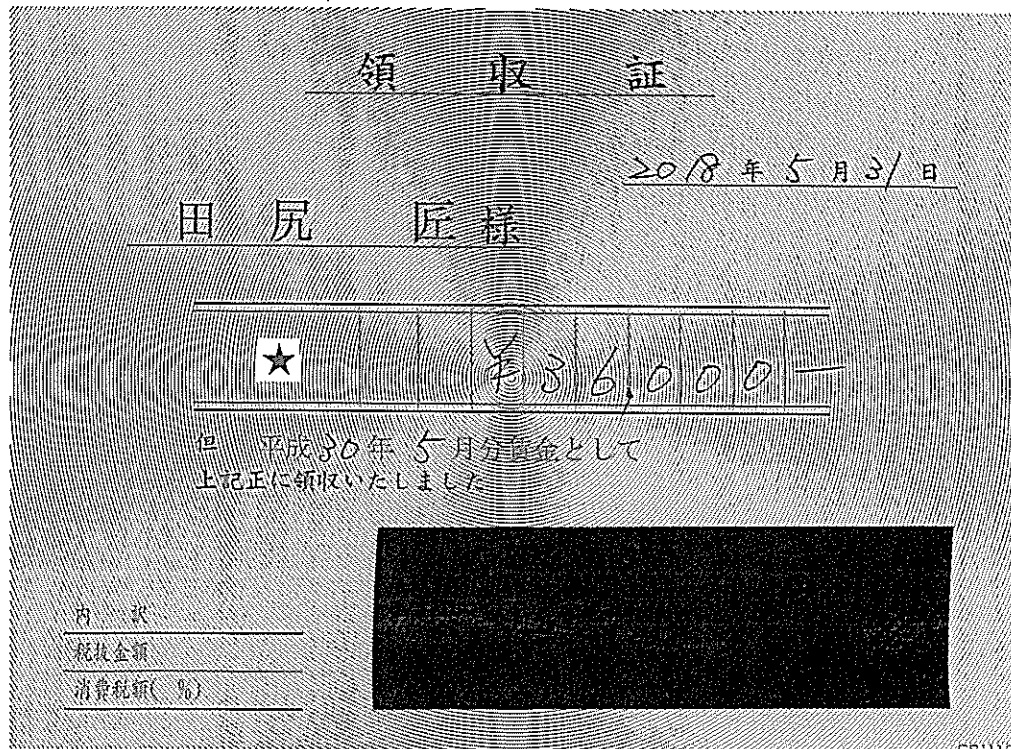

平成30年5月給与(事務員A)

領収書等添付用紙

会派・議員名 田 尻 匠

平成30年5月分請求分

使途項目	
調査研究費	研修費
広聴広報費	要請陳情等活動費
会議費	資料作成費
資料購入費	事務所費
事務費	<u>人件費</u>

整理番号	支払年月日	支出額	按分率	政務活動費充当額	按分率の説明
24	5/31	40,000	100	40,000	政務活動のみに従事

※この様式には領収書1枚を添付してください。

領収書がはみ出す場合は、別紙として添付してください。(縮小しないでください。)

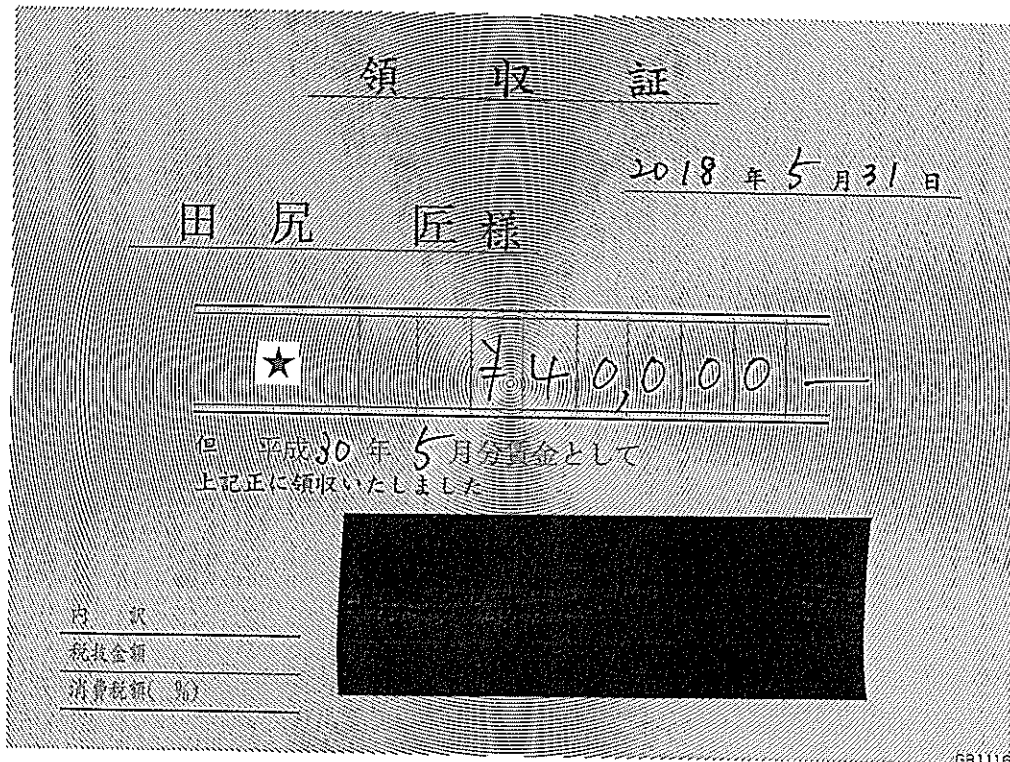

平成30年5月給与(事務員B)

領収書等添付用紙

会派・議員名 田 尻 匠
 [平成30年6月分請求分]

使途項目	
調査研究費	研修費
広聴広報費	要請陳情等活動費
会議費	資料作成費
資料購入費	事務所費
<u>事務費</u>	人件費

整理番号	支払年月日	支出額	按分率	政務活動費 充当額	按分率の説明
25	6/6	49,896	50	24,948	政務活動と後援会活動が 併用して使用

※この様式には領収書1枚を添付してください。

領収書がはみ出す場合は、別紙として添付してください。(縮小しないでください。)

領 収 証

No. 004668

田尻 匠 殿

平成30年6月6日

金額 ¥49,896

- 内 訳 但し H30年5月分 リース料
- 現金
 - 小切手
 - クレジット
 -

収入印紙
 5万円未満 非課税
 100万円以下 200円
 200万円以下 400円
 300万円以下 600円
 クレジットの場合 不要

上記金額正に領収致しました



近鉄レンタリース株式会社
 大阪市天王寺区上本町9丁目4番17号
 TEL (06) 2674-8221

(注) 本証に取扱者印なきもの、金額訂正したもの、複写でないものは無効です。

②お客様

領収書等添付用紙

会派・議員名 田尻 匠
平成30年6月分請求分

使途項目	
調査研究費 ・ 研修費 ・ 広聴広報費 ・ 要請陳情等活動費 会議費 ・ 資料作成費 ・ 資料購入費 ・ 事務所費 ・ 事務費 ・ 人件費	

整理 番号	支払年月日	支出額	按分 率	政務活動費 充当額	按分率の説明
					26

※この様式には領収書1枚を添付してください。

領収書がはみ出す場合は、別紙として添付してください。(縮小しないでください。)

Express

系内品書(領収書)
 (株)奈良自動車学校商事部
 マスオ商事 阪奈宝来給油所
 奈良県奈良市宝来4-1-3
 TEL:0742-49-7888
 2018/06/08(金)19:26

Speedpass
 様
 034351

売上
 シナジー レギュラー
 020000 ¥4604
 32.65L @141.0 L-1 N-1
 2円割引チケット適用(121105)
 2円/L.個 割引 済み

小計 ¥4,604
 (内消費税等 ¥341)
 合計 ¥4,604

領収書等添付用紙

会派・議員名 **田尻 匠**

平成30年6月分請求分

使途項目	
調査研究費	研修費 ・ 広聴広報費 ・ 要請陳情等活動費
会議費	資料作成費 ・ 資料購入費 ・ 事務所費 ・ 事務費 ・ 人件費

整理番号	支払年月日	支出額	按分率	政務活動費 充当額	按分率の説明
					27

※この様式には領収書1枚を添付してください。

領収書がはみ出す場合は、別紙として添付してください。(縮小しないでください。)

Express

納品書(領収書)
 (株)奈良自動車学校商事部
 マスオ商事 阪奈宝来給油所
 奈良県奈良市宝来4-1-3
 TEL:0742-49-7888
 2018/06/16(土)13:09

Speedpass
 様
 034351

売上
 シナジー レギュラー
 020000 ¥2758
 19.56L @141.0 L-3N-7
 2円割引チケット適用(130396)
 2円/L,個 割引 済み

小計 ¥2,758
 (内消費税等 ¥204)
 合計 ¥2,758

領収書等添付用紙

会派・議員名 田尻 匠

平成30年6月分請求分

使途項目	
調査研究費	研修費
広聴広報費	要請陳情等活動費
会議費	資料作成費
資料購入費	事務所費
事務費	人件費

整理 番号	支払年月日	支出額	按分 率	政務活動費 充当額	按分率の説明
					28

※この様式には領収書1枚を添付してください。

領収書がはみ出す場合は、別紙として添付してください。(縮小しないでください。)

労働保険料

領収書等添付用紙

会派・議員名 田尻 匠

平成30年6月分請求分

使途項目	
調査研究費 ・ 研修費 ・ 広聴広報費 ・ 要請陳情等活動費 会議費 ・ 資料作成費 ・ 資料購入費 ・ 事務所費 ・ 事務費 ・ 人件費	

整理番号	支払年月日	支出額	按分率	政務活動費 充当額	按分率の説明
29	6/23	4,014	50	2,007	政務活動と後援会活動と併用して使用

※この様式には領収書1枚を添付してください。

領収書がはみ出す場合は、別紙として添付してください。(縮小しないでください。)

Express

系内品書(令頁又書)
 (株)奈良自動車学校商事部
 マスオ商事 阪奈宝来給油所
 奈良県奈良市宝来4-1-3
 TEL:0742-49-7888
 2018/06/23(土)09:18

Speedpass
 様
 034351

売上
 シナジー レギュラー
 020000 ¥4014
 28.47L @141.0 L-3 N-7
 2円割引チケット適用(138449)
 2円/人.個 割引 済み

小計 ¥4,014
 (内消費税等 ¥297)
 合計 ¥4,014

領収書等添付用紙

会派・議員名 **田尻 匠**

平成 30 年 6 月分請求分

使途項目	
調査研究費	研修費
会議費	資料作成費
資料購入費	事務所費
事務費	人件費
広聴広報費	要請陳情等活動費

整理 番号	支払年月日	支出額	按分 率	政務活動費 充当額	按分率の説明
					30

※この様式には領収書 1 枚を添付してください。

領収書がはみ出す場合は、別紙として添付してください。(縮小しないでください。)

領収証(控)

入金先

たじりたくみ県政事務所 様 No. _____

¥10,000-

但 Web サイト保守管理費用6月分として

入金日 2018 年 6 月 28 日

内訳

上記金額正に領収いたしました。

税抜金額

LUQSO 〒631-0061 奈良市三碓3-1-7

消費税額等 (%)



領収書等添付用紙

会派・議員名 田尻 匠

平成30年6月分請求分

使途項目
調査研究費 ・ 研修費 ・ 広聴広報費 ・ 要請陳情等活動費 会議費 ・ 資料作成費 ・ 資料購入費 ・ <u>事務所費</u> ・ 事務費 ・ 人件費

整理 番号	支払年月日	支出額	按分 率	政務活動費 充当額	按分率の説明
					37

※この様式には領収書1枚を添付してください。

領収書がはみ出す場合は、別紙として添付してください。(縮小しないでください。)

事務所賃貸料・駐車料金・光熱費等 6月分

「別添のとおり」

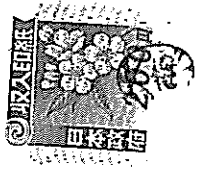

領収書

平成30年6月分

田尻 匠 御中

奈良市登大路野馬丁4番地
大東興産株式会社
 代表取締役 大東 健司

但し家賃として
 下記の通り受領致しました

平成30年6月28日

領収金額 68,994円

事務所賃料	39,960円
駐車料金	10,800円 (50%控分: 5,400円)
光熱費等	18,234円

※上記、可れも消費様込み

領収書等添付用紙

会派・議員名 田尻 匠

平成30年6月分請求分

使途項目	
調査研究費	研修費
広聴広報費	要請陳情等活動費
会議費	資料作成費
資料購入費	事務所費
事務費	<u>人件費</u>

整理番号	支払年月日	支出額	按分率	政務活動費充当額	按分率の説明
32	6/28	44,000	100	44,000	政務活動のみに従事

※この様式には領収書1枚を添付してください。

領収書がはみ出す場合は、別紙として添付してください。(縮小しないでください。)

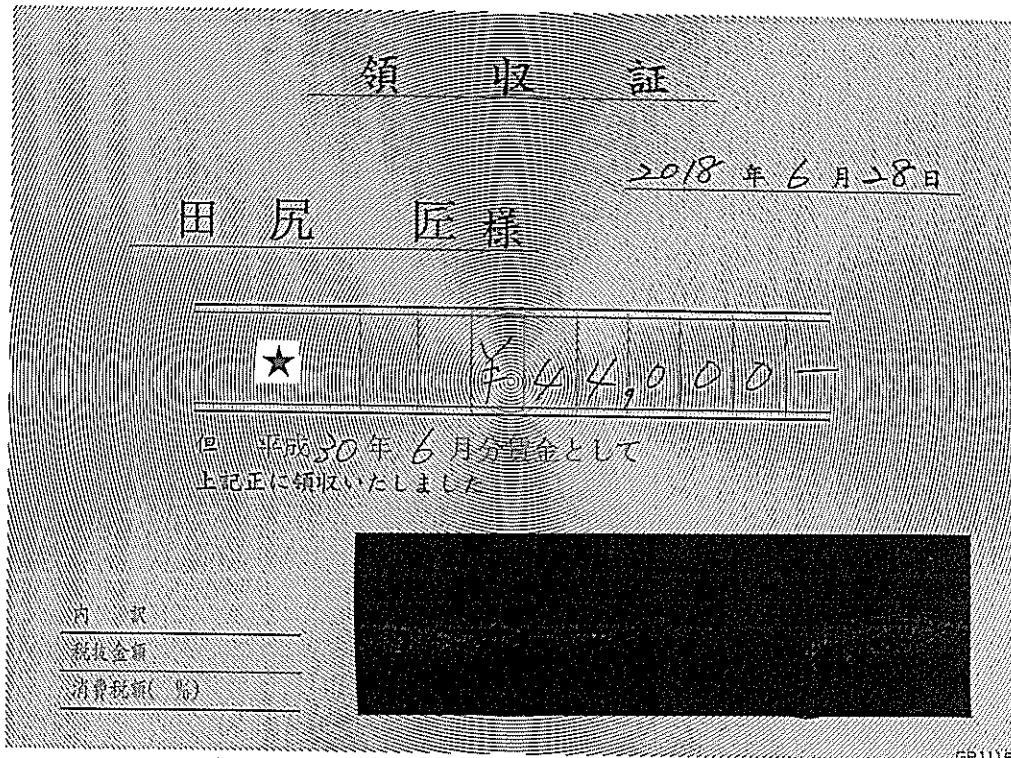

平成30年6月給与(事務員A)

領収書等添付用紙

会派・議員名 田尻 匠

平成30年6月分請求分]

使途項目	
調査研究費 ・ 研修費 ・ 広聴広報費 ・ 要請陳情等活動費 会議費 ・ 資料作成費 ・ 資料購入費 ・ 事務所費 ・ 事務費 ・ <u>人件費</u>	

整理番号	支払年月日	支出額	按分率	政務活動費 充当額	按分率の説明
33	6/28	48,000	100	48,000	政務活動のみに従事

※この様式には領収書1枚を添付してください。

領収書がはみ出す場合は、別紙として添付してください。(縮小しないでください。)

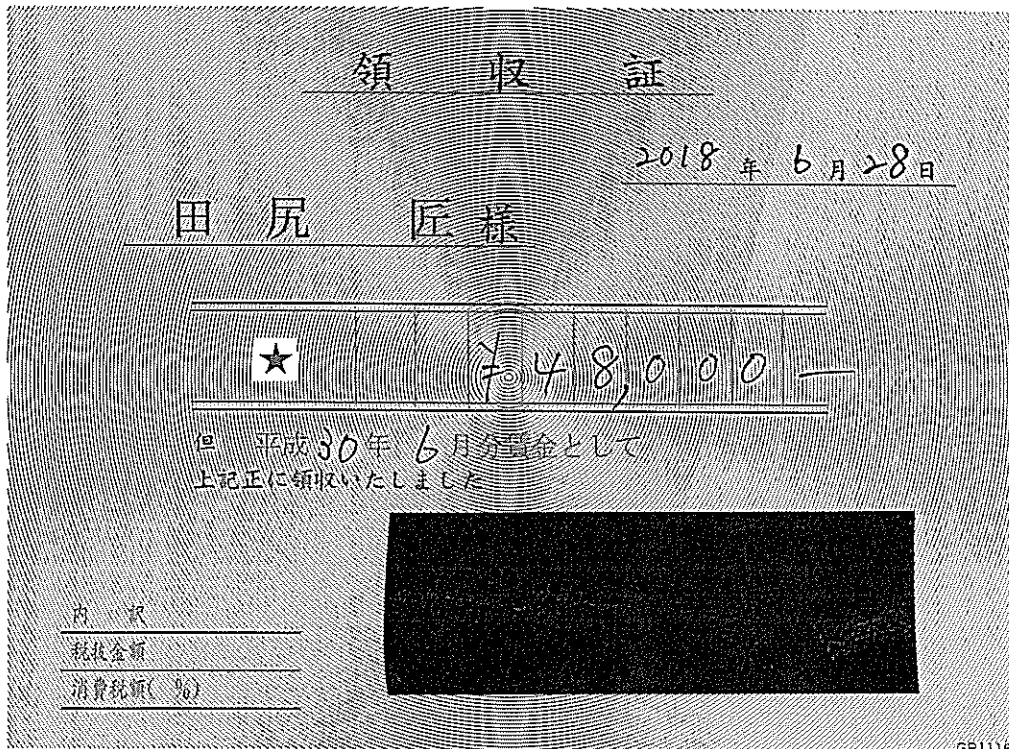

平成30年6月給与(事務員B)

領収書等添付用紙

会派・議員名 田尻 匠

平成30年6月分請求分

使途項目	
調査研究費	研修費 ・ 広聴広報費 ・ 要請陳情等活動費
会議費	資料作成費 ・ 資料購入費 ・ 事務所費 ・ 事務費 ・ 人件費

整理番号	支払年月日	支出額	按分率	政務活動費 充当額	按分率の説明
					34

※この様式には領収書1枚を添付してください。

領収書がはみ出す場合は、別紙として添付してください。(縮小しないでください。)

Express

系内品書(領収書)
 (株)奈良自動車学校商事部
 マスオ商事 阪奈宝来給油所
 奈良県奈良市宝来4-1-3
 TEL:0742-49-7888
 2018/06/30(土)14:18

Speedpass
 様
 034351
 売上
 シナジーレギュラー
 020000 ¥4148
 29.01L @143.0 L-5 N-13

 小計 ¥4,148
 (内消費税等 ¥307)
 合計 ¥4,148

領収書等添付用紙

会派・議員名 **田尻 匠**

〔平成30年7月分請求分〕

使途項目	
調査研究費	研修費
広聴広報費	要請陳情等活動費
会議費	資料作成費
資料購入費	事務所費
事務費	人件費

整理 番号	支払年月日	支出額	按分 率	政務活動費 充当額	按分率の説明
					35

※この様式には領収書1枚を添付してください。

領収書がはみ出す場合は、別紙として添付してください。(縮小しないでください。)

携帯電話代 6月分

NTTファイナンス株式会社 電話料金等料金領収証 (ドコモご利用分)
 RECEIPT OF TELECOMMUNICATION CHARGES

お客様電話番号等
 BILLING NUMBER
 お客様番号
 (CUSTOMER NUMBER)
 1610-1048-76474

ご請求先氏名
 (CUSTOMER NAME)
 田尻 匠 様

(2018年 7月14日発行)

2018年 6月ご請求分	
2018年 7月 2日振替	
領収金額(Amount RECEIVED)	17,879 円
金融機関名 BANK/POST OFFICE	* * * * *
口座番号 ACCOUNT	* * * *

右記、ご利用料金を口座振替により領収いたしました。
 The following amount was transferred from your account.

印紙税申告納
 付につき芝
 税務署承認済

NTTファイナンス株式会社
 〒108-0075
 東京都港区港南1-2-70

領収書等添付用紙

会派・議員名 田尻 匠

[平成30年7月分請求分]

使途項目	
調査研究費	研修費
広聴広報費	要請陳情等活動費
会議費	資料作成費
資料購入費	事務所費
<u>事務費</u>	人件費

整理番号	支払年月日	支出額	按分率	政務活動費 充当額	按分率の説明
36	7/2	7,574	100	7,574	政務活動じのみ使用

※この様式には領収書1枚を添付してください。

領収書がはみ出す場合は、別紙として添付してください。(縮小しないでください。)

NTTファイナンス株式会社 電話料金等料金領収証
(西日本ご利用分)

お客様電話番号等 (BILLING NUMBER) 0742-26-1000

ご請求先氏名 (CUSTOMER NAME)
田尻 匠事務所 田尻 匠 様

下記、ご利用料金を口座振替により領収いたしました。
The following amount was transferred from your account. (2018年7月17日発行)

2018年6月ご請求分	(2018年7月2日振替)
領収金額 (AMOUNT RECEIVED)	7,574円
金融機関名 BANK/POST OFFICE	南都銀行
口座番号 ACCOUNT	

印紙税申告納
付につき乏
税務署承認済

NTTファイナンス株式会社
〒108-0075
東京都港区港南1-2-70



固定電話6月分

領収書等添付用紙

会派・議員名 田尻 匠

平成30年7月分請求分

使途項目	
調査研究費	研修費 ・ 広聴広報費 ・ 要請陳情等活動費
会議費	資料作成費 ・ 資料購入費 ・ 事務所費 ・ 事務費 ・ 人件費

整理 番号	支払年月日	支出額	按分 率	政務活動費 充当額	按分率の説明
					37

※この様式には領収書1枚を添付してください。

領収書がはみ出す場合は、別紙として添付してください。(縮小しないでください。)

Express

系内品書(領収書)

(株)奈良自動車学校商事部
 マスオ商事 阪奈宝来給油所
 奈良県奈良市宝来4-1-3
 TEL:0742-49-7888
 2018/07/03(火)08:05

Speedpass
様

034351

売上
 シナジー レギュラー
 020000 ¥4319
 30.63L @141.0 L-3 N-7
 2円割引チケット適用(154338)
 2円/L,個 割引 済み

小計 ¥4,319
 (内消費税等 ¥319)
 合計 ¥4,319

領収書等添付用紙

会派・議員名 田尻 匠

平成30年7月分請求分

用途項目	
調査研究費	研修費 ・ 広聴広報費 ・ 要請陳情等活動費
会議費	資料作成費 ・ 資料購入費 ・ 事務所費 ・ 事務費 ・ 人件費

整理 番号	支払年月日	支出額	按分 率	政務活動費 充当額	按分率の説明
					38

※この様式には領収書1枚を添付してください。

領収書がはみ出す場合は、別紙として添付してください。(縮小しないでください。)

Express

系内品書(令頁山又書)

(株)奈良自動車学校商事部
 マスオ商事 阪奈宝来給油所
 奈良県奈良市宝来4-1-3
 TEL:0742-49-7888
 2018/07/09(月)12:30

Speedpass
 様

034351

先上
 シナジーレギュラー
 020000 ¥4694
 33.29L @141.0 L-1N-1
 2円割引チケット適用(146041)
 2円/L,個 割引 済み

小計 ¥4,694
 (内消費税等 ¥347)
 合計 ¥4,694

領収書等添付用紙

会派・議員名 田尻 匠
 [平成30年7月分請求分]

使途項目	
調査研究費	研修費
広聴広報費	要請陳情等活動費
会議費	資料作成費
資料購入費	事務所費
<u>事務費</u>	人件費

整理番号	支払年月日	支出額	按分率	政務活動費 充当額	按分率の説明
39	7/9	49,896	50	24,948	政務活動と後援会活動と併用して使用

※この様式には領収書1枚を添付してください。

領収書がはみ出す場合は、別紙として添付してください。(縮小しないでください。)

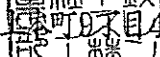
領 収 証		No. 004672
<u>田尻 匠 殿</u>		平成30年7月9日
金額	¥ 49,896	収入印紙 5万円未満 非課税 100万円以下 200円 200万円以下 400円 300万円以下 600円 クレジットの場合 不要
内訳	但し <u>H30年6月分 リース料</u>	
1. 現金		
2. 小切手	消費税額	
3. クレジット		
4.		
上記金額正に領収致しました		
取扱者印 	近鉄レンタ株式会社 大阪市天王寺区  番17号 TEL (06) 672-8221	

(注) 本証に取扱者印なきもの、金額訂正したもの、複写でないものは無効です。

領収書等添付用紙

会派・議員名 **田尻 匠**

平成30年7月分請求分

使途項目	
調査研究費	研修費 ・ 広聴広報費 ・ 要請陳情等活動費
会議費	資料作成費 ・ 資料購入費 ・ 事務所費 ・ 事務費 ・ 人件費

整理番号	支払年月日	支出額	按分率	政務活動費 充当額	按分率の説明
					40

※この様式には領収書1枚を添付してください。

領収書がはみ出す場合は、別紙として添付してください。(縮小しないでください。)

Express

系内品書(令頁又書)
 (株)奈良自動車学校商事部
 マスオ商事 阪奈宝来給油所
 奈良県奈良市宝来4-1-3
 TEL:0742-49-7888
 2018/07/17(火)08:04

Speedpass
様

034351

売上
 シナジー レギュラー
 020000 ¥3914
 27.76L @141.0 L-5 N-13
 2円割引チケット適用(157533)
 2円/L,個 割引 済み

小計 ¥3,914
 (内消費税等 ¥289)
 合計 ¥3,914

領収書等添付用紙

会派・議員名 田尻 匠
平成30年7月分請求分

使途項目	
調査研究費	研修費 ・ 広聴広報費 ・ 要請陳情等活動費
会議費	資料作成費 ・ 資料購入費 ・ 事務所費 ・ 事務費 ・ 人件費

整理番号	支払年月日	支出額	按分率	政務活動費 充当額	按分率の説明
					41

※この様式には領収書1枚を添付してください。

領収書がはみ出す場合は、別紙として添付してください。(縮小しないでください。)

Express

系内品番書(令真以又書)
(株)奈良自動車学校商事部
マスオ商事 阪奈宝来給油所
奈良県奈良市宝来4-1-3
TEL:0742-49-7888
2018/07/23(月)16:06

Speedpass
様

034351

売上
シナジー レギュラー
020000 ¥4842
33.86L @143.0 L-3 N-7
2円割引チケット適用(164389)
2円/L.個割引 済み

小計 ¥4,842
(内消費税等 ¥358)
合計 ¥4,842

領収書等添付用紙

会派・議員名 田尻 匠

【平成30年7月分請求分】

使途項目	
調査研究費	研修費
広聴広報費	要請陳情等活動費
会議費	資料作成費
資料購入費	事務所費
<u>事務費</u>	人件費

整理 番号	支払年月日	支出額	按分 率	政務活動費 充当額	按分率の説明
					42

※この様式には領収書1枚を添付してください。

領収書がはみ出す場合は、別紙として添付してください。(縮小しないでください。)

携帯電話代7月分

NTTファイナンス株式会社 電話料金等料金領収証 (ドコモご利用分)
 RECEIPT OF TELECOMMUNICATION CHARGES

お客様番号等
 BILLING NUMBER
 お客様番号
 CUSTOMER NUMBER
 1610-1048-76474

ご請求先氏名
 (CUSTOMER NAME)
 田尻 匠 様

右記、ご利用料金を口座振替により領収いたしました。
 The following amount was transferred from your account.

(2018年 8月14日発行)

2018年 7月ご請求分	
2018年 7月 31日振替	
領収金額 (AMOUNT RECEIVED)	17,153円
金融機関名 BANK/POST OFFICE	* * * * *
口座番号 ACCOUNT	* * * *

印紙税申告納
 付に つ き 芝
 税務署承認済

NTTファイナンス株式会社
 〒108-0075
 東京都港区港南1-2-70

領収書等添付用紙

会派・議員名 **田 尻 匠**

平成30年7月分請求分

使途項目	
調査研究費	研修費
広聴広報費	要請陳情等活動費
会議費	資料作成費
資料購入費	事務所費
事務費	人件費

整理番号	支払年月日	支出額	按分率	政務活動費 充当額	按分率の説明
43	7/31	6,607	100	6,607	政務活動のための使用

※この様式には領収書1枚を添付してください。

領収書がはみ出す場合は、別紙として添付してください。(縮小しないでください。)

NTTファイナンス株式会社 電話料金等料金領収証 (西日本ご利用分)

お客様電話番号等 (BILLING NUMBER) 0742-26-1000

ご請求先氏名 (CUSTOMER NAME) 田尻 匠事務所 田尻 匠 様

下記、ご利用料金を口座振替により領収いたしました。
The following amount was transferred from your account. (2018年8月17日発行)

2018年7月ご請求分	(2018年7月31日振替)
領収金額 (AMOUNT RECEIVED)	6,607円
金融機関名 (FINANCIAL INSTITUTION)	南都銀行
口座番号 (ACCOUNT)	[REDACTED]

印紙税申告納
付につき芝
税務署承認済

NTTファイナンス株式会社
〒108-0075
東京都港区港南1-2-70



固定電話 7月分

領収書等添付用紙

会派・議員名 田 尻 匠

平成30 年 7 月分請求分 1

使途項目	
調査研究費	研修費
広聴広報費	要請陳情等活動費
会議費	資料作成費
資料購入費	事務所費
事務費	<u>人件費</u>

整理 番号	支払年月日	支出額	按分 率	政務活動費 充当額	按分率の説明
					44

※この様式には領収書1枚を添付してください。

領収書がはみ出す場合は、別紙として添付してください。(縮小しないでください。)

領 収 証

2018年7月31日

田 尻 匠 様

★ ￥48,000-

但 平成30年7月分賃金として
上記正に領収いたしました

内 訳	
税金金額	
消費税額(%)	

GRI116

平成30年7月給与(事務員A)

領収書等添付用紙

会派・議員名 田 尻 匠

平成30年7月分請求分

使途項目	
調査研究費	研修費
広聴広報費	要請陳情等活動費
会議費	資料作成費
資料購入費	事務所費
事務費	人件費

整理番号	支払年月日	支出額	按分率	政務活動費充当額	按分率の説明
45	7/31	40,000	100	40,000	政務活動のみに従事

※この様式には領収書1枚を添付してください。

領収書がはみ出す場合は、別紙として添付してください。(縮小しないでください。)

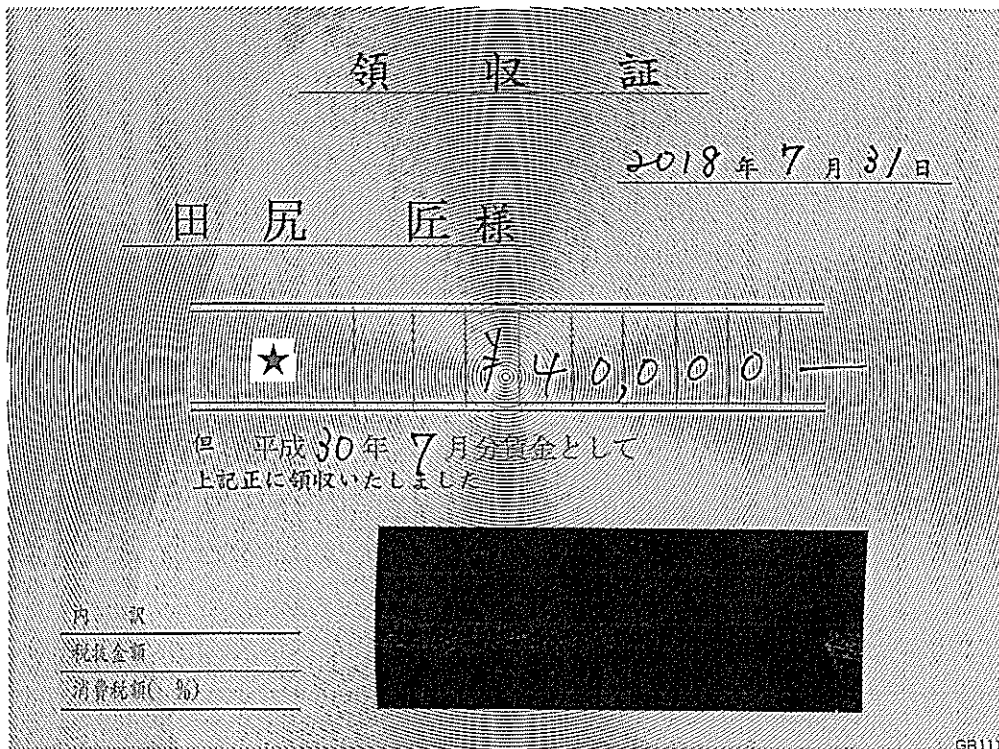

平成30年7月給与(事務員B)

領収書等添付用紙

会派・議員名 田尻 匠

平成30年8月分請求分 1

使途項目	
調査研究費	研修費
会議費	資料作成費
資料購入費	事務所費
事務費	人件費
広聴広報費	要請陳情等活動費

整理番号	支払年月日	支出額	按分率	政務活動費 充当額	按分率の説明
					46

※この様式には領収書1枚を添付してください。

領収書がはみ出す場合は、別紙として添付してください。(縮小しないでください。)

領収証(控)		たじりたくみ県政事務所 様 No. _____
入金先	[¥10,000-	
但	Webサイト保守管理費用7月分として	
入金日	2018年 8月 2 日	
内訳	上記金額正に領収いたしました。	
税抜金額	LUQSO 〒631-0061 奈良市三碓3-1-7	
消費税額等 (%)		

領収書等添付用紙

会派・議員名 田尻 匠

平成30年8月分請求分

使途項目	
調査研究費 ・ 研修費 ・ 広聴広報費 ・ 要請陳情等活動費 会議費 ・ 資料作成費 ・ 資料購入費 ・ <u>事務所費</u> ・ 事務費 ・ 人件費	

整理 番号	支払年月日	支出額	按分 率	政務活動費 充当額	按分率の説明
					47

※この様式には領収書1枚を添付してください。

領収書がはみ出す場合は、別紙として添付してください。(縮小しないでください。)

事務所貸賃料・駐車料金・光熱費等7月分

「別添のとおり」

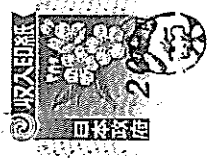

領収書

平成30年7月分

田尻 匠 御中

奈良市春日野町16-1
 大東興産株式会社
 代表取締役 寛 司



但し家賃として
 下記の通り受領致しました

平成30年 8月 2日

領収金額 74,620円

専務所賃貸料	39,960円
馬車料金	10,800円 (50%控分: 5,400円)
光熱費等	23,860円

※上記…可れも消費税込み

領収書等添付用紙

会派・議員名 田尻 匠

平成30年8月分請求分

使途項目	
調査研究費	研修費 ・ 広聴広報費 ・ 要請陳情等活動費
会議費	資料作成費 ・ 資料購入費 ・ 事務所費 ・ 事務費 ・ 人件費

整理 番号	支払年月日	支出額	按分 率	政務活動費 充当額	按分率の説明
					48

※この様式には領収書1枚を添付してください。

領収書がはみ出す場合は、別紙として添付してください。(縮小しないでください。)

Express

系内品書(令頁以又書)

(株)奈良自動車学校商事部
 マスオ商事 阪奈宝来給油所
 奈良県奈良市宝来4-1-3
 TEL:0742-49-7888
 2018/08/03(金)07:50

Speedpass
 様

034351

売上
 シナジー レギュラー
 020000 ¥5134
 36.41L @141.0 L-3 N-7
 2円割引チケット適用(174245)
 2円/L,個 割引 済み

小計 ¥5,134
 (内消費税等 ¥380)
 合算 ¥5,134

領収書等添付用紙

会派・議員名 田尻 匠

平成30年8月分請求分

使途項目	
調査研究費	研修費
広聴広報費	要請陳情等活動費
会議費	資料作成費
資料購入費	事務所費
事務費	人件費

整理番号	支払年月日	支出額	按分率	政務活動費 充当額	按分率の説明
49	8/6	49,896	50	24,948	政務活動と後援会活動を併用して使用

※この様式には領収書1枚を添付してください。

領収書がはみ出す場合は、別紙として添付してください。(縮小しないでください。)

領 収 証

No. 004676

田尻 匠 殿

平成30年8月6日

金額 ¥ 49,896

- 内 訳 但し H30年7月分 リズ料
- 現金
 - 小切手
 - クレジット
 -

消費税額

収入印紙
5万円未満 非課税
100万円以下 200円
200万円以下 400円
300万円以下 600円
それ以外の場合 不要

上記金額正に領収致しました



近鉄レンタリース株式会社
大阪市天王寺区上本町17号

TEL (06) 6772-8221

(注) 本証に取扱者印なきもの、金額訂正したもの、複写でないものは無効です。

領収書等添付用紙

会派・議員名 田 尻 匠

[平成30年8月分請求分]

使途項目	
調査研究費	研修費
会議費	資料作成費
資料購入費	事務所費
事務費	人件費
(広聴広報費)	
要請陳情等活動費	

整理 番号	支払年月日	支出額	按分 率	政務活動費 充当額	按分率の説明
					50

※この様式には領収書1枚を添付してください。

領収書がはみ出す場合は、別紙として添付してください。(縮小しないでください。)

領 収 証

No. 014649

田尻 匠 殿

平成30年8月8日

金額	千	円
	6	555

印
紙

但し 封筒, 封筒印刷代

上記の金額正に領収致しました



米岡印刷株式会社

〒577-0006 東大阪市東船場4丁目4番17号
TEL (06) 6745-3077 番(代表)
FAX (06) 6745-3035 番

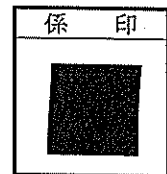

係員印なきもの金額訂正したもの及び複写によらないものは無効です。

県政報告会案内状の送付用封筒, 印刷

1,500枚 × 4.87円

領収書等添付用紙

会派・議員名 田尻 匠

平成30年8月分請求分

使途項目	
調査研究費	研修費 ・ 広聴広報費 ・ 要請陳情等活動費
会議費	資料作成費 ・ 資料購入費 ・ 事務所費 ・ 事務費 ・ 人件費

整理 番号	支払年月日	支出額	按分 率	政務活動費 充当額	按分率の説明
					51

※この様式には領収書1枚を添付してください。

領収書がはみ出す場合は、別紙として添付してください。(縮小しないでください。)

Express

系内品書(令頁又書)

(株)奈良自動車学校商事部
 マスオ商事 阪奈宝来給油所
 奈良県奈良市宝来4-1-3
 TEL:0742-49-7888
 2018/08/13(月)13:19

Speedpass
 様

売上
 シナジー レギュラー
 020000 ¥5098
 35.65L @143.0 L-3N-7
 2円割引チケット適用(195852)
 2円/L,個 割引 済み

小計 ¥5,098
 (内消費税等 ¥377)
 合計 ¥5,098

領収書等添付用紙

会派・議員名 **田 尻 匠**

〔平成30年8月分請求分〕

使途項目	
調査研究費	研修費
会議費	資料作成費
資料購入費	事務所費
事務費	人件費
要請陳情等活動費	広聴広報費

整理番号	支払年月日	支出額	按分率	政務活動費 充当額	按分率の説明
					52

※この様式には領収書1枚を添付してください。

領収書がはみ出す場合は、別紙として添付してください。(縮小しないでください。)

領収書

毎度ありがとうございます

田尻匠 様

県政報告会案内状の送付

56冊 × 1,311通

奈良西郵便局 (631局)

[別納引受]	
区内特別特(定)BC	
@56 1,311通	¥73,416
小計	¥73,416
郵便物引受合計通数	1,311通
課税計	¥73,416
(内消費税等)	¥5,438
非課税計	¥0
合計	¥73,416
お預り金額	¥74,000
おつり	¥584

印紙税申告納
付につき廻町
税務署承認済



領収書等添付用紙

会派・議員名 **田尻 匠**

平成30年8月分請求分

使途項目	
調査研究費	研修費 ・ 広聴広報費 ・ 要請陳情等活動費
会議費	資料作成費 ・ 資料購入費 ・ 事務所費 ・ 事務費 ・ 人件費

整理番号	支払年月日	支出額	按分率	政務活動費 充当額	按分率の説明
53	8/29	4,244	50	2,122	政務活動と後援会活動と併用して使用

※この様式には領収書1枚を添付してください。

領収書がはみ出す場合は、別紙として添付してください。(縮小しないでください。)

Express

系内品書(領収書)
 (株)奈良自動車学校商事部
 マスオ商事 阪奈宝来給油所
 奈良県奈良市宝来4-1-3
 TEL:0742-49-7888
 2018/08/29(水)14:53

Speedpass
 様
 034351
 売上
 シナジー レギュラー
 020000 ¥4244
 29.68L @143.0 L- 5 N-13
 2円割引チケット適用(195880)
 2円/L.個 割引 済み

小計 ¥4,244
 (内消費税等 ¥314)
 合計 ¥4,244

領収書等添付用紙

会派・議員名 **田尻 匠**

平成30年8月分請求分 1

使途項目	
調査研究費	研修費
会議費	資料作成費
資料購入費	事務所費
事務費	人件費
広聴広報費	要請陳情等活動費

整理 番号	支払年月日	支出額	按分 率	政務活動費 充当額	按分率の説明
					54

※この様式には領収書1枚を添付してください。

領収書がはみ出す場合は、別紙として添付してください。(縮小しないでください。)

領収証(控)		たじりたくみ県政事務所 様 No. _____	
入金先		[¥10,000-	
但		Webサイト保守管理費用8月分として	
入金日		2018年 8月29日	
内訳	上記金額正に領収いたしました。		
税抜金額	LUQSO 〒631-0061 奈良市三碓3-1-7		
消費税額等 (%)			

領収書等添付用紙

会派・議員名 田尻 匠

平成30年8月分請求分

使途項目	
調査研究費 ・ 研修費 ・ 広聴広報費 ・ 要請陳情等活動費 会議費 ・ 資料作成費 ・ 資料購入費 ・ <u>事務所費</u> ・ 事務費 ・ 人件費	

整理 番号	支払年月日	支出額	按分 率	政務活動費 充当額	按分率の説明
					55

※この様式には領収書1枚を添付してください。

領収書がはみ出す場合は、別紙として添付してください。(縮小しないでください。)

事務所貸賃料・駐車料金・光熱費等8月分

「別添のとおり」

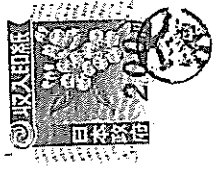

領収書

平成30年8月分

田尻 匠 御中

奈良市 大東興産株式会社
 代表取締役 寛司

但し家賃として
 下記の通り受領致しました

平成30年8月2日

領収金額 76,270円

事務所賃貸料	39,600円
馬車賃料金	10,800円 (50%控分: 5,400円)
光熱費等	25,570円

※上記…可れも消費税込み

領収書等添付用紙

会派・議員名 田 尻 匠

平成30年8月分請求分

使途項目	
調査研究費	研修費
広聴広報費	要請陳情等活動費
会議費	資料作成費
資料購入費	事務所費
事務費	人件費

整理番号	支払年月日	支出額	按分率	政務活動費 充当額	按分率の説明
56	8/29	28,000	100	28,000	政務活動のみに従事

※この様式には領収書1枚を添付してください。

領収書がはみ出す場合は、別紙として添付してください。(縮小しないでください。)

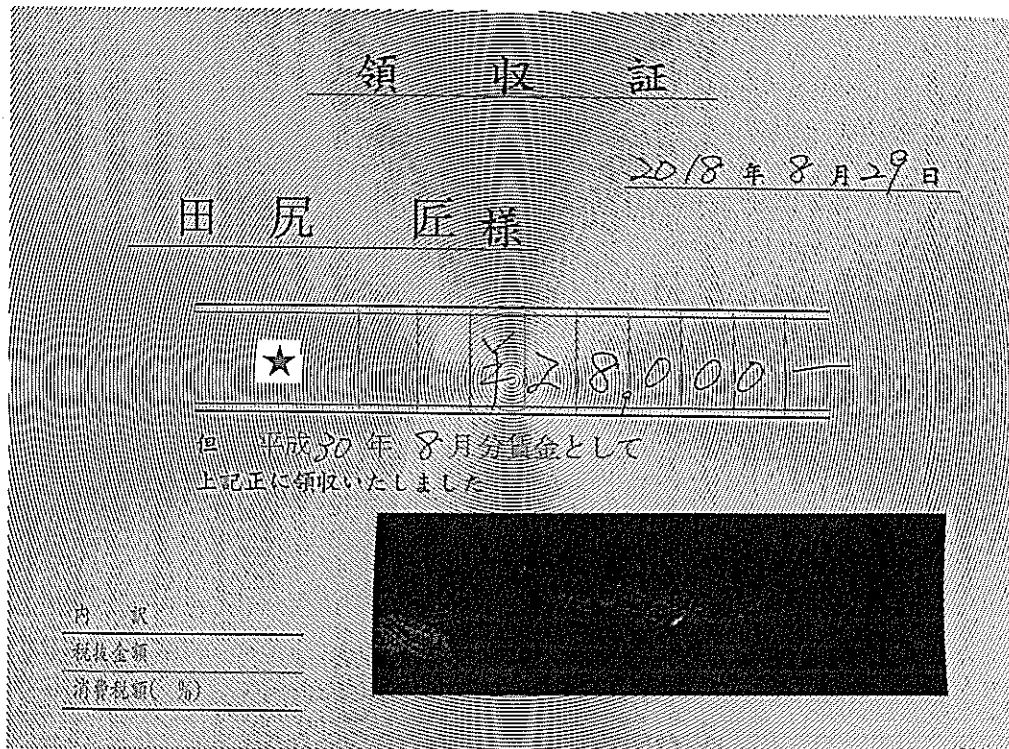

平成30年8月給与(事務員A)

領収書等添付用紙

会派・議員名 田尻 匠

平成30年8月分請求分

使途項目	
調査研究費 ・ 研修費 ・ 広聴広報費 ・ 要請陳情等活動費 会議費 ・ 資料作成費 ・ 資料購入費 ・ 事務所費 ・ 事務費 ・ <u>人件費</u>	

整理 番号	支払年月日	支出額	按分 率	政務活動費 充当額	按分率の説明
					57

※この様式には領収書1枚を添付してください。

領収書がはみ出す場合は、別紙として添付してください。(縮小しないでください。)

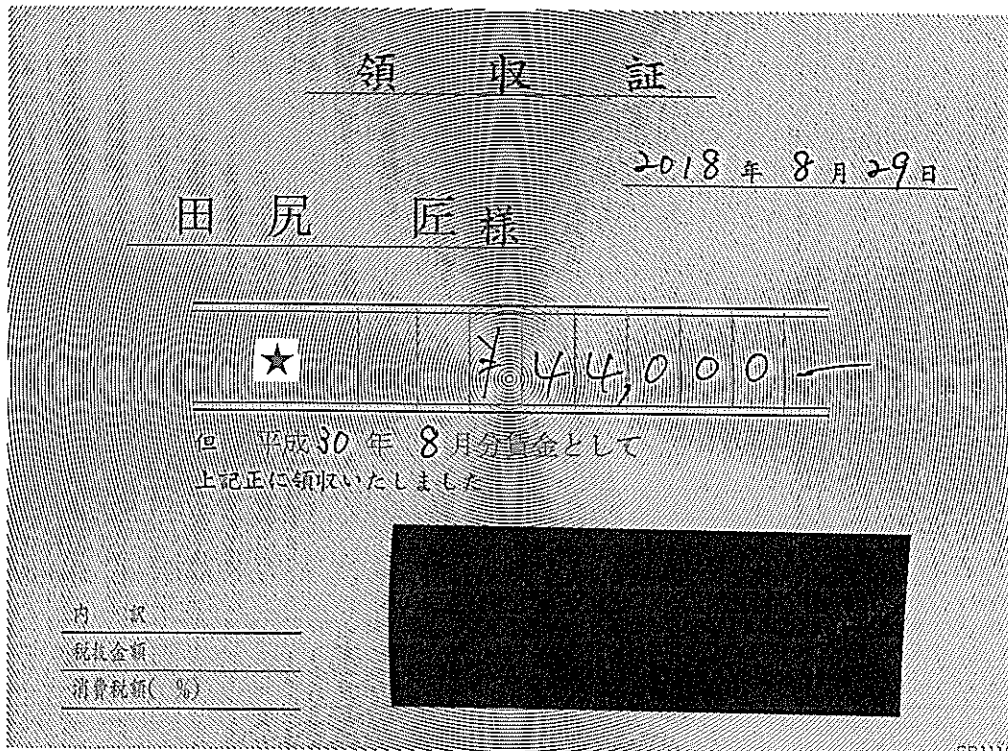

平成30年8月給与(事務員B)

領収書等添付用紙

会派・議員名 **田尻匠**

平成30年8月分請求分

使途項目	
調査研究費	研修費
広聴広報費	要請陳情等活動費
会議費	資料作成費
資料購入費	事務所費
事務費	人件費

整理番号	支払年月日	支出額	按分率	政務活動費 充当額	按分率の説明
					58

※この様式には領収書1枚を添付してください。

領収書がはみ出す場合は、別紙として添付してください。(縮小しないでください。)

携帯電話代 8月分

NTTファイナンス株式会社 電話料金等料金領収証 (ドコモご利用分)
 RECEIPT OF TELECOMMUNICATION CHARGES

お客様電話番号等
 (BILLING NUMBER)
 お客様番号
 (CUSTOMER NUMBER)
 1610-1048-76474

ご請求先氏名
 (CUSTOMER NAME)
 田尻 匠 様

右記、ご利用料金を口座振替により領収いたしました。
 The following amount was transferred from your account.

(2018年 9月14日発行)

2018年 8月ご請求分	
2018年 8月 31日振替	
領収金額 (AMOUNT RECEIVED)	17,213 円
金融機関名 BANK/POST OFFICE	* * * * *
口座番号 ACCOUNT	* * * * *

印紙税申告納
 付につき 芝
 税務署承認済

NTTファイナンス株式会社
 〒108-0075
 東京都港区港南1-2-70

領収書等添付用紙

会派・議員名 田 尻 匠

平成30年8月分請求分

使途項目	
調査研究費 ・ 研修費 ・ 広聴広報費 ・ 要請陳情等活動費 会議費 ・ 資料作成費 ・ 資料購入費 ・ 事務所費 ・ <u>事務費</u> ・ 人件費	

整理 番号	支払年月日	支出額	按分 率	政務活動費 充当額	按分率の説明
					59

※この様式には領収書1枚を添付してください。

領収書がはみ出す場合は、別紙として添付してください。(縮小しないでください。)

NTTファイナンス株式会社 電話料金等料金領収証
(西日本ご利用分)

お客様電話番号等 (BILLING NUMBER) 0742-26-1000

ご請求先氏名 (CUSTOMER NAME)
田尻 匠事務所 田尻 匠 様

下記、ご利用料金を口座振替により領収いたしました。
The following amount was transferred from your account. (2018年9月17日発行)

2018年8月ご請求分		(2018年8月31日振替)
領収金額 (AMOUNT RECEIVED)		6,249円
金融機関名 BANK/POST OFFICE	南都銀行	
口座番号 ACCOUNT	[REDACTED]	

印紙税申告納
付につき
税務署承認済

NTTファイナンス株式会社
〒108-0075
東京都港区港南1-2-70



固定電話 8月分

領収書等添付用紙

会派・議員名 田尻 匠

[平成30年9月分請求分]

使途項目	
調査研究費	研修費
広聴広報費	要請陳情等活動費
会議費	資料作成費
資料購入費	事務所費
<u>事務費</u>	人件費

整理番号	支払年月日	支出額	按分率	政務活動費 充当額	按分率の説明
60	9/5	49,896	50	24,948	政務活動と後援会活動を併用して使用

※この様式には領収書1枚を添付してください。
領収書がはみ出す場合は、別紙として添付してください。(縮小しないでください。)

領 収 証

No. 004680

田尻 匠 殿 平成30年9月5日

金額	¥ 49,896
内訳	但し H30年8月分 リーフレット
1. 現金	
2. 小切手	消費税額
3. クレジット	
4.	

収入印紙
5万円未満 非課税
100万円以下 200円
200万円以下 400円
300万円以下 600円
それ以外の場合 不要

上記金額正に領収致しました

近鉄レンタルサービス株式会社

大阪市天王寺区上本町9丁目4番17号

TEL (06) 672-8221

取扱者印

(注) 本証に取扱者印なきもの、金額訂正したもの、複写でないものは無効です。

領収書等添付用紙

会派・議員名 **田尻 匠**

平成 30 年 9 月分請求分

使途項目	
調査研究費	研修費 ・ 広聴広報費 ・ 要請陳情等活動費
会議費	資料作成費 ・ 資料購入費 ・ 事務所費 ・ 事務費 ・ 人件費

整理 番号	支払年月日	支出額	按分 率	政務活動費 充当額	按分率の説明
					61

※この様式には領収書 1 枚を添付してください。

領収書がはみ出す場合は、別紙として添付してください。(縮小しないでください。)

Express

※内品書(令頁又書)
 (株)奈良自動車学校商事部
 マスオ商事 阪奈宝来給油所
 奈良県奈良市宝来4-1-3
 TEL:0742-49-7888
 2018/09/08(土)11:48

Speedpass
 様
 034351

売上
 シナジー レギュラー
 020000 ¥5610
 38.96L @144.0 L-3 N-7
 2円割引チケット適用(208032)
 2円/L.個 割引 済み

小計 ¥5,610
 (内消費税等 ¥415)
 合計 ¥5,610

領収書等添付用紙

会派・議員名 **田尻**

平成30年9月分請求分

使途項目	
調査研究費	研修費
広聴広報費	要請陳情等活動費
会議費	資料作成費
資料購入費	事務所費
事務費	人件費

整理番号	支払年月日	支出額	按分率	政務活動費 充当額	按分率の説明
					62

※この様式には領収書1枚を添付してください。

領収書がはみ出す場合は、別紙として添付してください。(縮小しないでください。)



納品書(領収書)

ガソリン税にも消費税が課税されています。

2018年09月16日 11:09

売上
TAKUMI TAJIRI 様

車両番号 実車番
0011-00

レギュラーガソリン P-16
20.00L *

142円 ¥2,840

(QRクーポン値引 3円 -¥60)

値引後単価 139円 ¥2,780

合計 ¥2,780

(内消費税等(8.00%) ¥206)

領収書等添付用紙

会派・議員名 **田尻 匠**

平成30年9月分請求分

使途項目	
調査研究費	研修費 ・ 広聴広報費 ・ 要請陳情等活動費
会議費	資料作成費 ・ 資料購入費 ・ 事務所費 ・ 事務費 ・ 人件費

整理 番号	支払年月日	支出額	按分 率	政務活動費 充当額	按分率の説明
					63

※この様式には領収書1枚を添付してください。

領収書がはみ出す場合は、別紙として添付してください。(縮小しないでください。)



納品書(領収書)

ガソリン税にも消費税が課税されて
います。

2018年09月21日 08:49

売上
TAKUMI TAJIRI 様

■■■■■■■■■■ S

車両番号 実車番

0011-00 P-15
レギュラーガソリン *
34.04L

¥4,834

(QRコード値引 3円) -¥102

値引後単価 ¥4,732

合計 ¥4,732

(内消費税等(8.00%) ¥351)

領収書等添付用紙

会派・議員名 田 尻 匠

[平成30年9月分請求分]

使途項目	
調査研究費	研修費
会議費	資料作成費
資料購入費	事務所費
事務費	人件費
要請陳情等活動費	広聴広報費

整理 番号	支払年月日	支出額	按分 率	政務活動費 充当額	按分率の説明
					64

※この様式には領収書1枚を添付してください。

領収書がはみ出す場合は、別紙として添付してください。(縮小しないでください。)

領 収 証

No. 014646

田 尻 匠 殿

平成30年9月28日

金 額	千	円
¥48,070	—	—

印
紙

但し封筒, 封筒印刷代

上記の金額正に領収致しました



米岡印 株式会社

〒577-0006 東大阪市船場川町4番17号
TEL (06) 6745-3077 番(代表)
FAX (06) 6745-3035 番

係 印

係員印なきもの金額訂正したもの及び複写によらないものは無効です。

広報紙「県政ニュース」送付用封筒, 印刷 11,000枚×4.87円
郵送1回目 (2018.12.5, 2018.12.6)

領収書等添付用紙

会派・議員名 田尻 匠

平成 30 年 9 月分請求分

使途項目	
調査研究費 ・ 研修費 ・ 広聴広報費 ・ 要請陳情等活動費 会議費 ・ 資料作成費 ・ 資料購入費 ・ <u>事務所費</u> ・ 事務費 ・ 人件費	

整理 番号	支払年月日	支出額	按分 率	政務活動費 充当額	按分率の説明
					65

※この様式には領収書1枚を添付してください。

領収書がはみ出す場合は、別紙として添付してください。(縮小しないでください。)

事務所賃貸料・駐車料金・光熱費等 9月分

「別添のとおり」



領収書

平成30年9月分

田尻 匠 御中

奈良市 春日
大東興産株式会社
 代表取締役 寛 司

但し家賃として

下記の通り受領致しました

平成30年 9月 28日

領収金額 74,596円

事務所賃貸料	39,960円
馬車料金	10,800円 (50%控分: 5,400円)
光熱費等	23,836円

※上記はすべて消費税込み

領収書等添付用紙

会派・議員名 田尻匠

平成30年9月分請求分 1

使途項目	
調査研究費	研修費
広聴広報費	要請陳情等活動費
会議費	資料作成費
資料購入費	事務所費
事務費	人件費

整理番号	支払年月日	支出額	按分率	政務活動費 充当額	按分率の説明
66	9/28	48,000	100	48,000	政務活動のみに従事

※この様式には領収書1枚を添付してください。

領収書がはみ出す場合は、別紙として添付してください。(縮小しないでください。)

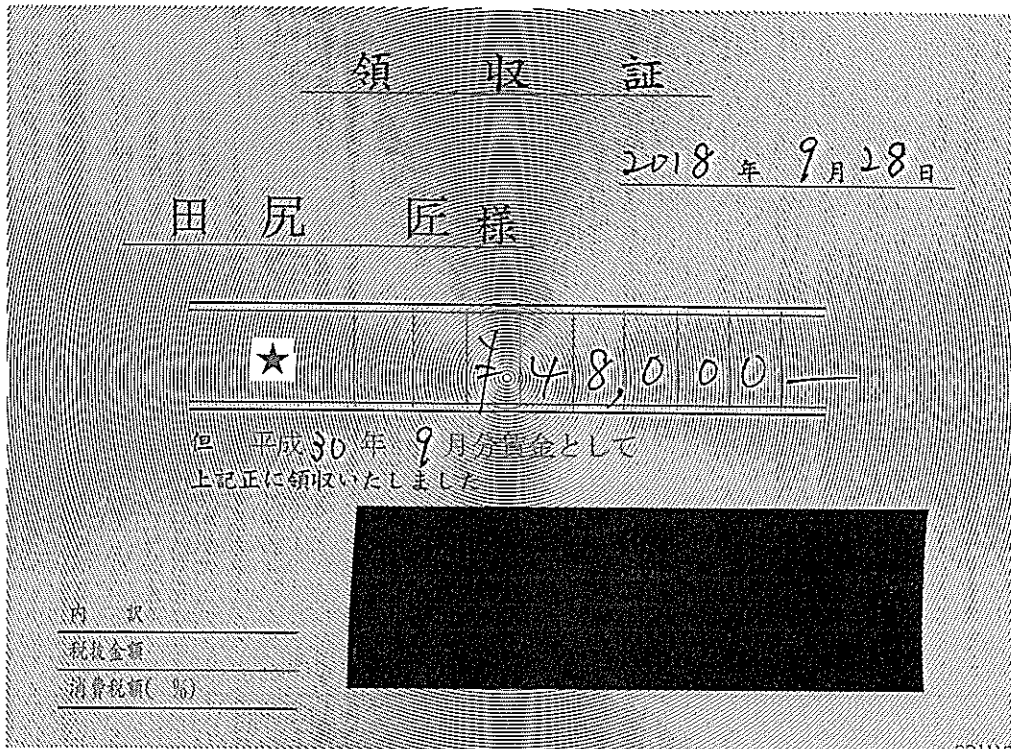

平成30年9月給与(事務員B)

領収書等添付用紙

会派・議員名 **田尻 匠**

平成30年9月分請求分

使途項目	
調査研究費	研修費
会議費	資料作成費
資料購入費	事務所費
事務費	人件費
要請陳情等活動費	広聴広報費

整理 番号	支払年月日	支出額	按分 率	政務活動費 充当額	按分率の説明
					67

※この様式には領収書1枚を添付してください。

領収書がはみ出す場合は、別紙として添付してください。(縮小しないでください。)

領収証(控)	
入金先	たじりたくみ県政事務所 様 No. _____
[¥10,000-
但	Webサイト保守管理費用9月分として
入金日	2018年 9月 28 日
内訳	上記金額正に領収いたしました。
税抜金額	LUQSO 〒631-0061 奈良市三碓3-1-7
消費税額等 (%)	